

ごみ組成分析調査業務委託  
報告書

平成 29 年 8 月

江 東 区

# 目 次

第1章	調査結果.....	1
1.1	調査の目的.....	1
1.2	調査内容.....	1
1.3	調査の手順.....	2
1.4	分析上の共通事項.....	5
1.5	サンプルの回収量.....	7
1.6	家庭ごみの組成.....	8
1.7	事業系ごみの組成.....	28
1.8	排出容器の使用状況.....	36
1.9	容器包装プラスチックの汚れ状況.....	37
1.10	レジ袋の使用状況.....	39
第2章	過去の調査との比較.....	40
2.1	組成.....	40
2.2	排出容器の使用状況.....	43
2.3	資源化可能物.....	44
2.4	分別協力率.....	46
付属資料	詳細資料.....	48
資料1	家庭ごみの組成.....	48
資料2	事業系ごみの組成.....	60
資料3	家庭ごみの排出容器の使用状況.....	64
資料4	事業系ごみの排出容器の使用状況.....	68

# 第1章 調査結果

## 1.1 調査の目的

家庭ごみ及び事業系ごみの組成割合、資源化可能物の混入量、区民の分別協力率等を把握するために行うものとする。

## 1.2 調査内容

### (1) 調査対象分別区分

調査対象の分別区分は表 1-1 のとおりである。なお、燃やすごみは週に 2 回収を行っているため、家庭ごみは 2 回分の燃やすごみを調査対象とし、事業系ごみは 1 回分を調査対象とした。

表 1-1 調査対象分別区分

種別	調査対象分別区分
家庭ごみ	燃やすごみ (2回) 、燃やさないごみ、容器包装プラスチック
事業系ごみ	燃やすごみ、燃やさないごみ

### (2) 調査対象地域とサンプル収集日

調査対象地域とサンプル収集日は表 1-2 のとおりである。家庭ごみは、住居形態を考慮して、戸建て、低中層集合住宅 (1~5 階建て)、高層集合住宅 (6 階建て以上) を対象とした。事業系ごみは、業種を考慮して、飲食店、販売店、製造業を対象とした。

表 1-2 調査対象地域とサンプル収集日

種別	調査地域	調査対象	6月					
			19日 月	20日 火	21日 水	22日 木	23日 金	24日 土
家庭ごみ	東陽	戸建て 低中層集合住宅 高層集合住宅	可燃	-	不燃	可燃	-	容リプラ
	塩浜		可燃	-	容リプラ	可燃	-	不燃
	南砂		不燃	可燃	-	容リプラ	可燃	-
	千田・千石		-	容リプラ	可燃	-	不燃	可燃
	ディスプレイ設置集合住宅		-	可燃	-	-	可燃	-
事業系ごみ	大島	飲食店	-	可燃	-	不燃	-	-
	北砂	販売店	不燃	可燃	-	-	-	-
	辰巳	製造業	-	-	-	可燃	-	不燃
	新木場		-	-	-	可燃	-	不燃

可燃：燃やすごみ

不燃：燃やさないごみ

容リプラ：容器包装プラスチック

### (3) 組成分析作業場所

東京二十三区清掃一部事務組合新江東清掃工場で実施した。

### 1.3 調査の手順

#### ① サンプルの回収

調査対象の集積所からごみを回収し新江東清掃工場に搬入する。



#### ② 排出容器別の形状と重量の記録

回収したサンプルが入っている袋等の形状を確認し、重量を計量して記録する。



#### ③ 組成分類別に分別

サンプルを組成分類別(表 1-4)に分類する。

#### ④ 組成分類別に計量

組成分類項目別に分類したサンプルを計量して記録する。



容器包装プラスチックを汚れ状況により表 1-3 のように分類した。「きれい」「汚れあり（軽度）」については、容器包装プラスチックとしてリサイクルが可能であり、品目別に分類した。「汚れあり（重度）」「残留物あり」については、容器包装プラスチックとしてリサイクルが不可能であり、「容器包装プラスチック（汚れ・残留物あり）」として分類し、品目別の分類は行わない。

表 1-3 容器包装プラスチックの汚れ状況の分類基準

汚れ等の度合い	分類基準	分類
きれい	洗浄してある等により汚れていないプラスチック類	容器包装プラスチックとしてリサイクル可能なもので、品目別に分類
汚れあり（軽度）	他のごみの汚れが付着していたり、洗浄していないために汚れはあるが、容器包装プラスチックとしてリサイクルが可能なもの	
汚れあり（重度）	他のごみの汚れが付着していたり、洗浄していないために汚れがあり、容器包装プラスチックとしてリサイクルが不可能なもの	汚れ・残留物ありとして分類
残留物あり	残留物が入っていたり、残留物が大量にプラスチック類に付着しているもの	

表 1-4 組成分類

NO.	分類名		具体的な品目			
1	燃やさないごみ	生ごみ	未使用食品			
2			調理くず			
3		紙類	新聞(汚れたもの)	ごみを包んで出した新聞紙		
4			容器包装の紙類(リサイクル不可)	紙製のヨーグルトカップ類、食品で汚れて資源にならないものなど		
5			その他紙類	紙くず、ちり紙、ペーパータオル、カーボン紙、伝票・レシートなど		
6		プラスチック類	レジ袋(中にごみあり)	中にごみが入っているレジ袋		
7			その他プラスチック	梱包用テープ、ビデオテープ、CD、パケツ、文房具、おもちゃ、ビニール製バッグ、家庭用ラップなど		
8			容器包装プラスチック(汚れ・残留物あり)	他のごみが付着していたり、洗浄していなかったために汚れがあるもの、残留物が入っていたり残留物が大量にプラスチック類に付着しているもの		
9		その他	ゴム・皮革類	ゴム製品(運動靴やサンダルなど)、皮革類(革製の靴、靴など)		
10			布類	衣類、布きれ、タオル、ふきんなど		
11			木・草類	庭木・落ち葉・草、生花、割り箸、竹串、コルクなど		
12			医療系廃棄物	注射器など		
13			その他可燃	脱脂綿、ガーゼ、包帯、紙おむつ、生理用品、油をかためたもの、掃除機のごみ、タバコ吸い殻、猫砂(紙製品)、保冷剤など		
14	燃やさないごみ	金属類	スチール缶(リサイクル不可)	サラダ油、ツナ缶などの油もの、ペットフードなどの缶		
15				アルミ缶(リサイクル不可)	サラダ油、ツナ缶などの油もの、ペットフードなどの缶	
16				危険物(使い切っているもの)	スプレー缶、ライター、カセットボンベなど	
17				危険物(中身が残っているもの)	スプレー缶、ライター、カセットボンベなど	
18				その他の金属類	飲食用以外の缶(石油缶、一斗缶など)、アルミホイル、なべ、フライパンなど	
19			ガラス類	雑びん類(リサイクル不可)	ドレッシング、サラダオイルなどの油ものびん	
20				蛍光管(割れていないもの)	環型、直管型、電球型	
21				蛍光管(割れているもの)	環型、直管型、電球型	
22				その他ガラス類	耐熱ガラス、コップ、鏡など	
23			陶磁器類	皿、茶碗、植木鉢、レンガなど		
24			その他	乾電池	アルカリ、マンガンなどの一次電池	
25				小型家電(30センチ未満のもの)	ドライヤー、アイロン、ラジカセ、ポットなど	
26				携帯電話		
27				その他不燃	飲食用及び化粧水以外のびん(化粧水以外の汚れたびん、薬のびんなど)、使い捨てカイロ、乾燥剤、電球、傘、刃物など	
28		資源	紙類	新聞紙(きれいなもの)	他の用途に使用されずに出されている新聞紙	
29					折込広告	新聞紙に入る折込広告・チラシ
30					雑誌・本	本類、週刊誌、月刊誌、パンフレットなど
31					雑がみ	ダイレクトメール、はがき等、名刺以上のリサイクルが可能な紙類
32				OA用紙(コピー用紙等)	連続用紙、シュレッダー済含む	
33				ダンボール	宅配便の箱、みかん箱など	
34				紙パック	牛乳パックやジュースのパック(内側にアルミが付いていないもの)	
35				容器包装の紙類(リサイクル可)	紙袋、包装紙、お菓子やスナック菓子の箱など、商品の容器や包装として使われたもの	
36			ペットボトル	 の識別マークのあるもの		
37			容器包装	レジ袋(中にごみなし)		
38	プラスチック		ボトル	シャンプー、洗剤、調味料などのボトル		
39				フタ・キャップ類	ペットボトル・インスタントコーヒーのふた、ポンプ式のふた、プリンなどのはがすタイプのふた、食パンなどの留め具など	
40				カップ類	プリン、ゼリーなどの容器	
41				ふくろ類	菓子、パン、あめの袋など	
42				チューブ類	マヨネーズ、ケチャップ、歯磨き粉、からしなど	
43			食品用パック類	卵、持ち帰り弁当などの容器など		
44			発泡樹脂でないトレイ	野菜・冷凍食品などが入っているトレイ		
45			その他パック類	歯ブラシのパックなど		
46			ネット類	野菜・果物のネット		
47			ラベル・フィルム類	ペットボトルのラベル、おにぎりの包み、たばこのフィルム、いちごなどのフィルム、納豆のフィルムなど		
48		ラップ類	包装用食品ラップ(バーコード付きのもの含む)			
49		その他	菓子のシート、プチプチなど			
50	発泡スチロール	発泡トレイ(白)	スーパーなどで肉や野菜などの容器として使われている白いトレイなどで柄のないもの、納豆パック等			
51			発泡トレイ(柄)	スーパーなどで肉や野菜などの容器として使われているトレイなどで柄のあるもの、カップめんの容器等		
52			発泡樹脂容器類等	魚箱、緩衝材、野菜・果物のネット		
53	びん	生きびん類	ビールびん、一升びん、リターナブルびん			
54			雑びん類(リサイクル可)	飲食用のびん、ワインびん、ジュースやドリンクのびん、ジャムのびん、化粧水のびん(ワンウェイびん)		
55	缶	スチール缶(リサイクル可)	飲食用のみ			
56			アルミ缶(リサイクル可)	飲食用のみ		
57	外袋	プラスチック類	ごみを出した容器のうち、23区推奨袋、市販のごみ袋など			
58			レジ袋	ごみを出した容器のうち、レジ袋		
59			紙袋	ごみを出した容器のうち、紙製の袋		
60			その他			

## 1.4 分析上の共通事項

### (1) 表やグラフについて

- ①表やグラフ中の合計値が、丸め誤差により一致しない場合がある。
- ②表やグラフ中で「0（ゼロ）」と表示されているところは、表示されている小数点よりも小さい値がある場合を、また、空欄は排出がない場合を表している。

### (2) 全体平均について

家庭ごみの全体平均は住居形態別の組成から求めた。江東区の住居形態状況を反映させるために、表 1-5 の江東区の住居形態別世帯数の割合により、住居形態別の組成を加重平均して算出した。

事業系ごみの全体平均は業種別の組成を平均して求めた。

表 1-5 江東区の住居形態別世帯数

	戸建て	低中層		高層	合計
	一戸建	長屋建	共同住宅 1～5階建	共同住宅 6階建以上	
世帯数	32,197	444	42,183	163,127	237,951
割合	13.5%		17.9%	68.6%	100.0%

(注) 住居形態の分類の「その他」を除いて集計した。

出典：平成27年国勢調査

### (3) 用語について

#### ①資源化可能物

何らかの資源化ルートが確保されている品目を資源化可能物と定義し、可燃系と不燃系の2つに分類して用いる。

#### 可燃系資源化可能物

紙類：新聞(きれいなもの)、折込広告、雑誌・本、雑がみ、OA用紙、ダンボール、紙パック、容器包装の紙類(きれいなもの)

ペットボトル

容器包装プラスチック(きれいなもの)

発泡スチロール

#### 不燃系資源化可能物

びん：生きびん類、雑びん類

缶：スチール缶、アルミ缶

## ②分別協力率

排出されたごみ量のうち、正しく分別されたごみ量の割合（重量比）

### 燃やすごみの分別協力率

#### <家庭ごみ>

燃やすごみとして出された中の「燃やすごみ」、「外袋」の割合。

（算定式）

$$\text{分別協力率} = \frac{\text{燃やすごみ (No. 1~13)} + \text{外袋 (No. 57~60)}}{\text{燃やすごみとして出されたごみ}}$$

※燃やすごみの中に容器包装プラスチック（汚れ・残留物あり）が含まれている。

#### <事業系ごみ>

燃やすごみとして出された中の「燃やすごみ」、「容器包装プラスチック」、「発泡スチロール」、「外袋」の割合。

（算定式）

$$\text{分別協力率} = \frac{\text{燃やすごみ (No. 1~13)} + \text{容器包装プラスチック (No. 37~49)} + \text{発泡スチロール (No. 50~52)} + \text{外袋 (No. 57~60)}}{\text{燃やすごみとして出されたごみ}}$$

### 燃やさないごみの分別協力率

燃やさないごみとして出された中の「燃やさないごみ」、「外袋」の割合。

（算定式）

$$\text{分別協力率} = \frac{\text{燃やさないごみ (No. 14~27)} + \text{外袋 (No. 57~60)}}{\text{燃やさないごみとして出されたごみ}}$$



## 1.5 サンプルの回収量

### (1) 家庭ごみ

家庭ごみの回収量を表 1-6 に示す。

表 1-6 家庭ごみのサンプル回収量

単位：kg

地域	住居形態	燃やすごみ			燃やさないごみ	容器包装プラスチック
		週前半	週後半	合計		
東陽	戸建て	40.11	29.77	69.88	23.00	9.49
	低中層	35.72	45.69	81.41	19.98	8.12
	高層	34.03	23.19	57.22	23.23	7.35
塩浜	戸建て	33.15	44.14	77.29	33.20	13.28
	低中層	62.86	38.84	101.70	13.19	14.14
	高層	43.31	21.76	65.07	14.29	13.44
南砂	戸建て	25.57	29.77	55.34	18.89	5.27
	低中層	34.36	30.98	65.34	30.86	5.67
	高層	16.31	33.41	49.72	17.27	3.27
千田・千石	戸建て	35.94	21.21	57.15	21.62	8.49
	低中層	31.48	38.47	69.95	16.13	6.31
	高層	38.26	26.17	64.43	28.06	11.72
合計		431.10	383.40	814.50	259.72	106.55

### (2) 事業系ごみ

事業系ごみの回収量を表 1-7 に示す。

表 1-7 事業系ごみのサンプル回収量

単位：kg

地域	事業形態	燃やすごみ	燃やさないごみ
大島	飲食店	67.78	3.16
北砂		40.40	25.08
大島	販売店	52.70	7.61
北砂		56.51	19.79
辰巳	製造業	37.16	63.26
新木場		34.02	25.40
合計		288.57	144.30

## 1.6 家庭ごみの組成

### (1) 燃やすごみ

#### ① 全体平均

燃やすごみの組成の全体平均を、表 1-8 と表 1-9 及び図 1-1 に示す。中分類で見た場合、組成割合は、生ごみ 38.3%が最も多く、次いで、紙類（資源）18.1%、その他（燃やすごみ）15.1%の順である。分別協力率は75.8%で、資源化可能物は、可燃系が22.8%、不燃系が0.1%、合計が22.9%である。

表 1-8 家庭ごみの燃やすごみの組成割合（全体平均）①

NO.	大分類	中分類	細分類	全体平均		
1	燃やすごみ	生ごみ	未使用食品	1.9%	38.3%	74.9%
2			調理くず	36.4%		
3		紙類	新聞(汚れたもの)	0.9%	13.4%	
4			容器包装の紙類(リサイクル不可)	1.5%		
5			その他紙類	11.1%		
6		プラスチック類	レジ袋(中にごみあり)	1.1%	8.0%	
7			その他プラスチック	1.9%		
8			容器包装プラスチック(汚れ・残留物あり)	5.0%		
9		その他	ゴム・皮革類	2.3%	15.1%	
10			布類	3.5%		
11			木・草類	1.1%		
12			医療系廃棄物			
13			その他可燃	8.3%		
14	燃やさないごみ	金属類	スチール缶(リサイクル不可)		0.1%	
15			アルミ缶(リサイクル不可)	0.0%		
16			危険物(使い切っているもの)	0.0%		
17			危険物(中身が残っているもの)			
18			その他の金属類	0.1%		
19		ガラス類	雑びん類(リサイクル不可)	0.1%	0.1%	
20			蛍光管(割れていないもの)			
21			蛍光管(割れているもの)			
22			その他ガラス類	0.0%		
23		陶磁器類				
24	その他	乾電池		1.1%		
25		小型家電(30センチ未満のもの)	0.0%			
26		携帯電話	0.0%			
27		その他不燃	1.1%			
28	資源	紙類	新聞紙(きれいなもの)	0.3%	18.1%	
29			折込広告	0.7%		
30			雑誌・本	4.0%		
31			雑がみ	3.5%		
32			OA用紙(コピー用紙等)	0.8%		
33			ダンボール	1.1%		
34			紙パック	0.6%		
35			容器包装の紙類(リサイクル可)	7.1%		
36			ペットボトル	0.3%		0.3%
37		容器包装プラスチック	レジ袋(中にごみなし)	0.5%	4.2%	
38			ボトル	0.3%		
39			フタ・キャップ類	0.1%		
40			カップ類	0.1%		
41			ふくろ類	1.9%		
42			チューブ類			
43			食品用パック類	0.7%		
44			発泡樹脂でないトレイ	0.1%		
45	その他パック類		0.0%			
46	ネット類		0.0%			
47	ラベル・フィルム類		0.1%			
48	ラップ類	0.3%				
49	その他	0.1%				
50	発泡スチロール	発泡トレイ(白)	0.1%	0.1%		
51		発泡トレイ(柄)	0.1%			
52		発泡樹脂容器類等	0.0%			
53	びん	生きびん類		0.1%		
54		雑びん類(リサイクル可)	0.1%			
55	缶	スチール缶(リサイクル可)	0.0%	0.0%		
56		アルミ缶(リサイクル可)	0.0%			
57	外袋	プラスチック類	0.7%	0.9%		
58		レジ袋	0.2%			
59		紙袋				
60		その他	0.0%			
合計				100.0%	100.0%	100.0%

表 1-9 家庭ごみの燃やすごみの組成割合（全体平均）②

		全体平均
燃やすごみ		74.9%
	生ごみ	38.3%
	紙類	13.4%
	プラスチック類	8.0%
	その他	15.1%
燃やさないごみ		1.3%
資源		22.9%
	紙類	18.1%
	ペットボトル	0.3%
	容器包装プラスチック	4.2%
	発泡スチロール	0.1%
	びん	0.1%
	缶	0.0%
外袋		0.9%
資源化可能物		22.9%
可燃系資源化可能物		22.8%
不燃系資源化可能物		0.1%
分別協力率(燃やすごみ+外袋)		75.8%



図 1-1 家庭ごみの燃やすごみの組成割合（全体平均）

②住居形態別

住居形態別の燃やすごみの組成と全体平均との比較を、表 1-10 と表 1-11 及び図 1-2 に示す。分別協力率は、低中層 80.7%が最も高く、次いで、戸建て 76.6%、高層 74.3%である。資源化可能物の混入割合は、高層 24.0%が最も高く、次いで、戸建て 22.3%、低中層 19.0%の順である。

表 1-10 家庭ごみの燃やすごみの組成割合（住居形態別）①

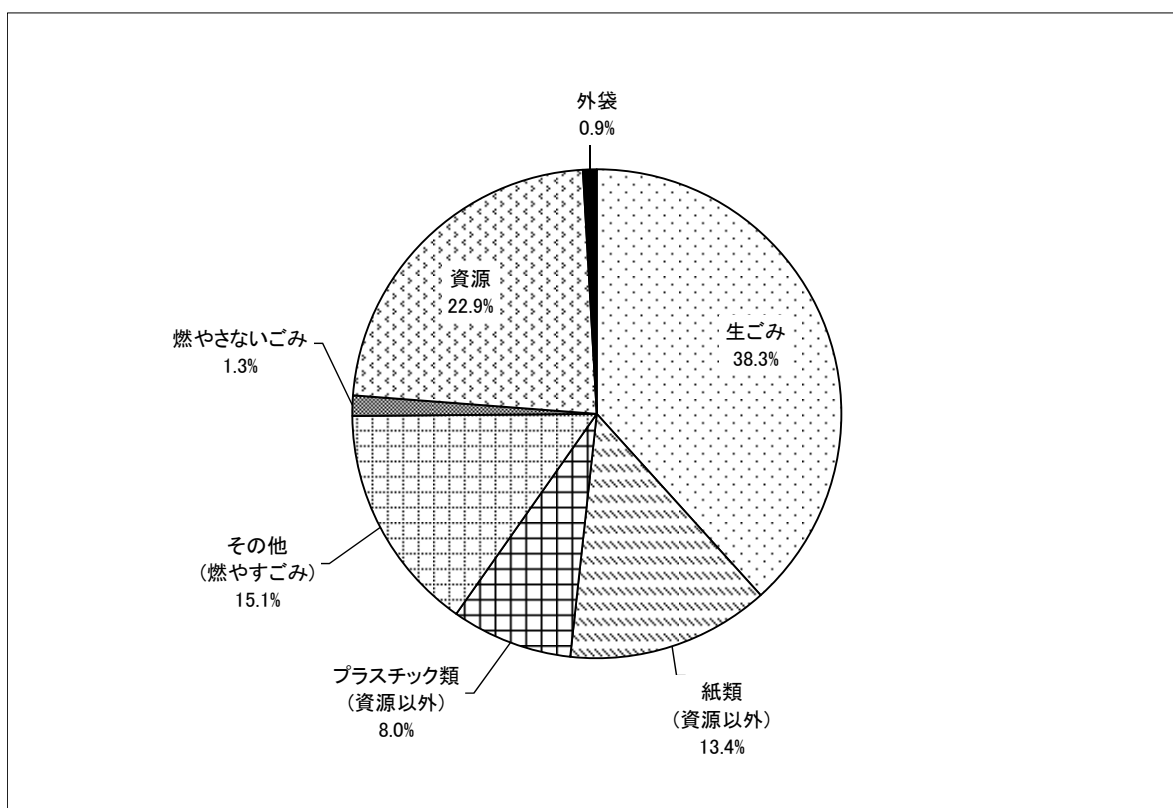
NO.	大分類	中分類	細分類	戸建て	低中層	高層	全体平均
1	燃やすごみ	生ごみ	未使用食品	2.7%	1.9%	1.8%	1.9%
2			調理くず	36.8%	40.6%	35.2%	36.4%
3		紙類	新聞(汚れたもの)	0.8%	1.6%	0.7%	0.9%
4			容器包装の紙類(リサイクル不可)	1.6%	1.6%	1.4%	1.5%
5			その他紙類	10.6%	11.4%	11.0%	11.1%
6		プラスチック類	レジ袋(中にごみあり)	1.4%	1.1%	1.0%	1.1%
7			その他プラスチック	2.2%	1.5%	2.0%	1.9%
8			容器包装プラスチック(汚れ・残留物あり)	6.6%	5.1%	4.7%	5.0%
9		その他	ゴム・皮革類	3.3%	1.5%	2.3%	2.3%
10			布類	4.9%	2.7%	3.4%	3.5%
11			木・草類	1.0%	2.3%	0.8%	1.1%
12			医療系廃棄物				
13			その他可燃	3.8%	8.3%	9.2%	8.3%
14	燃やさないごみ	金属類	スチール缶(リサイクル不可)				
15			アルミ缶(リサイクル不可)	0.0%			0.0%
16			危険物(使い切っているもの)	0.0%			0.0%
17			危険物(中身が残っているもの)				
18		その他の金属類	0.1%	0.1%	0.1%	0.1%	
19		ガラス類	雑びん類(リサイクル不可)	0.0%		0.1%	0.1%
20			蛍光管(割れていないもの)				
21			蛍光管(割れているもの)				
22			その他ガラス類	0.3%			0.0%
23		陶磁器類					
24	その他	乾電池					
25		小型家電(30センチ未満のもの)	0.1%			0.0%	
26		携帯電話	0.1%			0.0%	
27		その他不燃	0.4%	0.3%	1.5%	1.1%	
28	資源	紙類	新聞紙(きれいなもの)	0.2%	0.5%	0.3%	0.3%
29			折込広告	0.8%	0.9%	0.7%	0.7%
30			雑誌・本	5.0%	3.5%	3.9%	4.0%
31			雑がみ	3.1%	2.7%	3.7%	3.5%
32			OA用紙(コピー用紙等)	1.6%	1.8%	0.4%	0.8%
33			ダンボール	1.0%	0.6%	1.3%	1.1%
34			紙パック	0.8%	0.5%	0.7%	0.6%
35			容器包装の紙類(リサイクル可)	4.2%	3.9%	8.5%	7.1%
36			ペットボトル	0.7%	0.4%	0.2%	0.3%
37		容器包装プラスチック	レジ袋(中にごみなし)	0.6%	0.4%	0.5%	0.5%
38			ボトル	0.3%	0.1%	0.3%	0.3%
39			フタ・キャップ類	0.2%	0.1%	0.1%	0.1%
40			カップ類	0.2%	0.1%	0.1%	0.1%
41			ふくろ類	2.0%	2.1%	1.8%	1.9%
42			チューブ類				
43			食品用パック類	0.8%	0.7%	0.7%	0.7%
44			発泡樹脂でないトレイ	0.1%	0.0%	0.1%	0.1%
45	その他パック類		0.0%	0.0%	0.0%	0.0%	
46	ネット類		0.0%	0.0%	0.0%	0.0%	
47	ラベル・フィルム類	0.2%	0.1%	0.1%	0.1%		
48	ラップ類	0.2%	0.3%	0.3%	0.3%		
49	その他	0.2%	0.1%	0.1%	0.1%		
50	発泡スチロール	発泡トレイ(白)	0.1%	0.1%	0.1%	0.1%	
51		発泡トレイ(柄)	0.1%	0.1%	0.1%	0.1%	
52		発泡樹脂容器類等			0.0%	0.0%	
53	びん	生きびん類					
54		雑びん類(リサイクル可)	0.1%		0.1%	0.1%	
55	缶	スチール缶(リサイクル可)		0.0%		0.0%	
56		アルミ缶(リサイクル可)	0.0%	0.0%		0.0%	
57	外袋	プラスチック類	0.9%	0.8%	0.7%	0.7%	
58		レジ袋	0.0%	0.2%	0.2%	0.2%	
59		紙袋					
60		その他		0.1%		0.0%	
合計				100.0%	100.0%	100.0%	100.0%

表 1-11 家庭ごみの燃やすごみの組成割合（住居形態別）②

	戸建て	低中層	高層	全体平均
燃やすごみ	75.7%	79.7%	73.5%	74.9%
生ごみ	39.5%	42.5%	37.0%	38.3%
紙類	13.1%	14.6%	13.2%	13.4%
プラスチック類	10.2%	7.7%	7.7%	8.0%
その他	12.9%	14.9%	15.6%	15.1%
燃やさないごみ	1.1%	0.3%	1.7%	1.3%
資源	22.3%	19.0%	24.0%	22.9%
紙類	16.6%	14.4%	19.4%	18.1%
ペットボトル	0.7%	0.4%	0.2%	0.3%
容器包装プラスチック	4.7%	4.0%	4.1%	4.2%
発泡スチロール	0.2%	0.1%	0.2%	0.1%
びん	0.1%		0.1%	0.1%
缶	0.0%	0.0%		0.0%
外袋	0.9%	1.0%	0.9%	0.9%
資源化可能物	22.3%	19.0%	24.0%	22.9%
可燃系資源化可能物	22.2%	18.9%	23.9%	22.8%
不燃系資源化可能物	0.2%	0.0%	0.1%	0.1%
分別協力率(燃やすごみ+外袋)	76.6%	80.7%	74.3%	75.8%



図 1-2 家庭ごみの燃やすごみの組成割合（住居形態別）

③地域別

地域別の燃やすごみの組成と全体平均との比較を、表1-12と表1-13及び図1-3に示す。  
 分別協力率は、南砂の80.9%が最も高く、次いで、東陽80.8%、塩浜76.1%、千田・千石71.0%の順である。資源化可能物の混入割合は、千田・千石27.0%が最も高く、次いで、塩浜22.9%、東陽18.8%、南砂18.3%の順である。

表1-12 家庭ごみの燃やすごみの組成割合（地域別）①

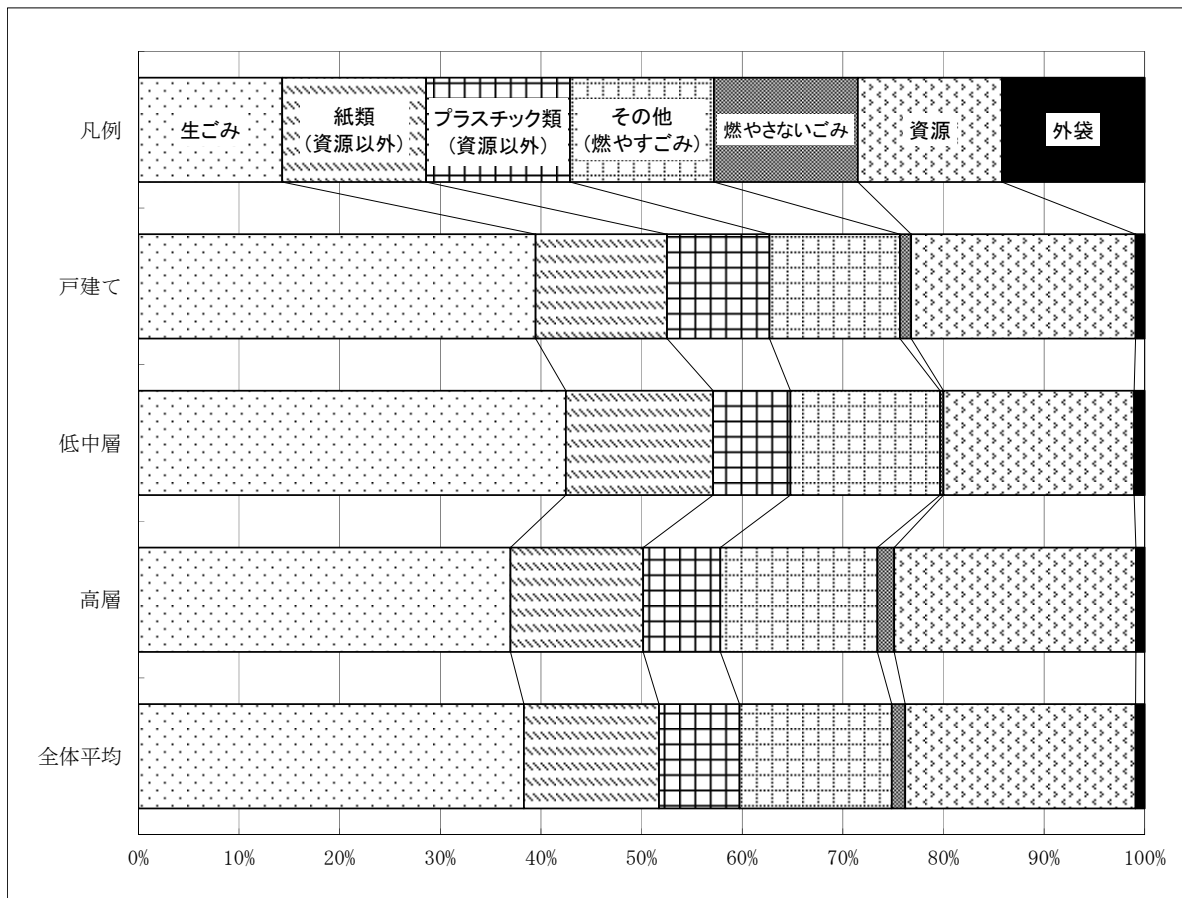
NO.	大分類	中分類	細分類	東陽	塩浜	南砂	千田・千石	全体平均		
1	燃やすごみ	生ごみ	未使用食品	2.5%	3.1%	1.8%	1.1%	1.9%		
2			調理くず	42.5%	33.3%	39.6%	34.7%	36.4%		
3		紙類	新聞(汚れたもの)	1.2%	1.4%	1.2%	0.4%	0.9%		
4			容器包装の紙類(リサイクル不可)	1.6%	1.0%	1.7%	2.0%	1.5%		
5			その他紙類	12.2%	14.7%	8.8%	8.4%	11.1%		
6		プラスチック類	レジ袋(中にごみあり)	その他プラスチック	1.0%	1.0%	1.1%	1.5%	1.1%	
7				容器包装プラスチック(汚れ・残留物あり)	1.2%	1.9%	2.3%	2.1%	1.9%	
8		その他	ゴム・皮革類	布類	4.7%	5.3%	5.4%	6.4%	5.0%	
9				木・草類	0.5%	2.3%	1.8%	4.8%	2.3%	
10				医療系廃棄物	4.4%	2.2%	6.3%	1.8%	3.5%	
11				その他可燃	0.9%	1.0%	2.5%	1.1%	1.1%	
12					7.1%	8.2%	7.4%	5.6%	8.3%	
13		燃やさないごみ	金属類	スチール缶(リサイクル不可)						
14	アルミ缶(リサイクル不可)			0.0%				0.0%		
15	危険物(使い切っているもの)				0.0%		0.1%	0.0%		
16	危険物(中身が残っているもの)									
17	その他の金属類			0.1%	0.1%	0.0%	0.2%	0.1%		
18	ガラス類		雑びん類(リサイクル不可)	蛍光管(割れていないもの)	0.1%		0.1%		0.1%	
20				蛍光管(割れているもの)						
21				その他ガラス類		0.3%	0.2%		0.0%	
22	陶磁器類		その他	乾電池						
23				小型家電(30センチ未満のもの)	0.1%	0.0%	0.1%	0.0%	0.0%	
24	資源		紙類	携帯電話			0.1%		0.0%	
25				その他不燃	0.2%	0.6%	0.3%	1.7%	1.1%	
26				新聞紙(きれいなもの)	0.6%	0.4%	0.1%	0.3%	0.3%	
27		折込広告		0.5%	1.6%	0.4%	0.6%	0.7%		
28		雑誌・本		2.6%	4.1%	1.2%	8.7%	4.0%		
29		雑がみ		3.6%	2.9%	2.6%	3.7%	3.5%		
30		OA用紙(コピー用紙等)		0.6%	2.2%	0.1%	2.1%	0.8%		
31		ダンボール		0.7%	1.3%	0.5%	1.1%	1.1%		
32		紙パック		0.5%	0.7%	0.8%	0.5%	0.6%		
33		容器包装の紙類(リサイクル可)		3.9%	5.1%	8.0%	5.0%	7.1%		
34		ペットボトル		0.6%	0.3%	0.5%	0.3%	0.3%		
35		容器包装プラスチック		レジ袋(中にごみなし)	ボトル	0.4%	0.4%	0.4%	0.7%	0.5%
36					フタ・キャップ類	0.1%	0.1%	0.2%	0.2%	0.1%
37	カップ類		0.2%		0.1%	0.2%	0.1%	0.1%		
38	ふくろ類		2.9%		1.8%	1.2%	2.1%	1.9%		
39	チューブ類									
40	食品用パック類		0.6%		0.7%	1.0%	0.5%	0.7%		
41	発泡樹脂でないトレイ		0.1%		0.1%	0.1%	0.1%	0.1%		
42	その他パック類		0.0%		0.0%	0.0%	0.0%	0.0%		
43	ネット類		0.0%		0.0%	0.0%	0.0%	0.0%		
44	ラベル・フィルム類		0.3%		0.1%	0.1%	0.1%	0.1%		
45	ラップ類		0.2%		0.2%	0.3%	0.4%	0.3%		
46	その他		0.0%		0.2%	0.1%	0.3%	0.1%		
47	発泡スチロール		発泡トレイ(白)		発泡トレイ(柄)	0.1%	0.0%	0.1%	0.1%	0.1%
48		発泡樹脂容器類等		0.0%	0.0%	0.1%	0.1%	0.1%		
49				0.0%	0.0%			0.0%		
50	びん	生きびん類	雑びん類(リサイクル可)	0.2%	0.1%	0.0%		0.1%		
51			スチール缶(リサイクル可)	0.0%	0.0%			0.0%		
52	缶	アルミ缶(リサイクル可)		0.0%	0.0%			0.0%		
53										
54	外袋	プラスチック類	レジ袋	0.7%	0.7%	0.8%	0.8%	0.7%		
55			紙袋	0.2%	0.0%	0.1%	0.2%	0.2%		
56			その他							
57							0.2%	0.0%		
58	合計			100.0%	100.0%	100.0%	100.0%	100.0%		

表 1-13 家庭ごみの燃やすごみの組成割合（地域別）②

	東陽	塩浜	南砂	千田・千石	全体平均
燃やすごみ	79.8%	75.4%	79.9%	69.9%	74.9%
生ごみ	45.0%	36.4%	41.4%	35.7%	38.3%
紙類	15.0%	17.0%	11.6%	10.8%	13.4%
プラスチック類	6.9%	8.3%	8.8%	10.0%	8.0%
その他	12.9%	13.7%	18.1%	13.3%	15.1%
燃やさないごみ	0.4%	1.0%	0.8%	2.0%	1.3%
資源	18.8%	22.9%	18.3%	27.0%	22.9%
紙類	13.1%	18.3%	13.7%	22.1%	18.1%
ペットボトル	0.6%	0.3%	0.5%	0.3%	0.3%
容器包装プラスチック	4.8%	4.0%	3.9%	4.4%	4.2%
発泡スチロール	0.1%	0.1%	0.2%	0.1%	0.1%
びん	0.2%	0.1%	0.0%		0.1%
缶	0.0%	0.0%			0.0%
外袋	0.9%	0.8%	0.9%	1.1%	0.9%
資源化可能物	18.8%	22.9%	18.3%	27.0%	22.9%
可燃系資源化可能物	18.6%	22.8%	18.3%	27.0%	22.8%
不燃系資源化可能物	0.3%	0.2%	0.0%		0.1%
分別協力率(燃やすごみ+外袋)	80.8%	76.1%	80.9%	71.0%	75.8%



図 1-3 家庭ごみの燃やすごみの組成割合（地域別）

④ディスプレイ設置集合住宅

区内にはディスプレイ設置集合住宅が増加しているため、昨年度調査よりディスプレイ設置集合住宅の燃やすごみの組成調査を行っている。生ごみの割合は29.3%で、家庭ごみの燃やすごみの生ごみの組成38.3%より9.0ポイント少ない。

表 1-14 ディスプレー設置集合住宅の燃やすごみの組成割合①

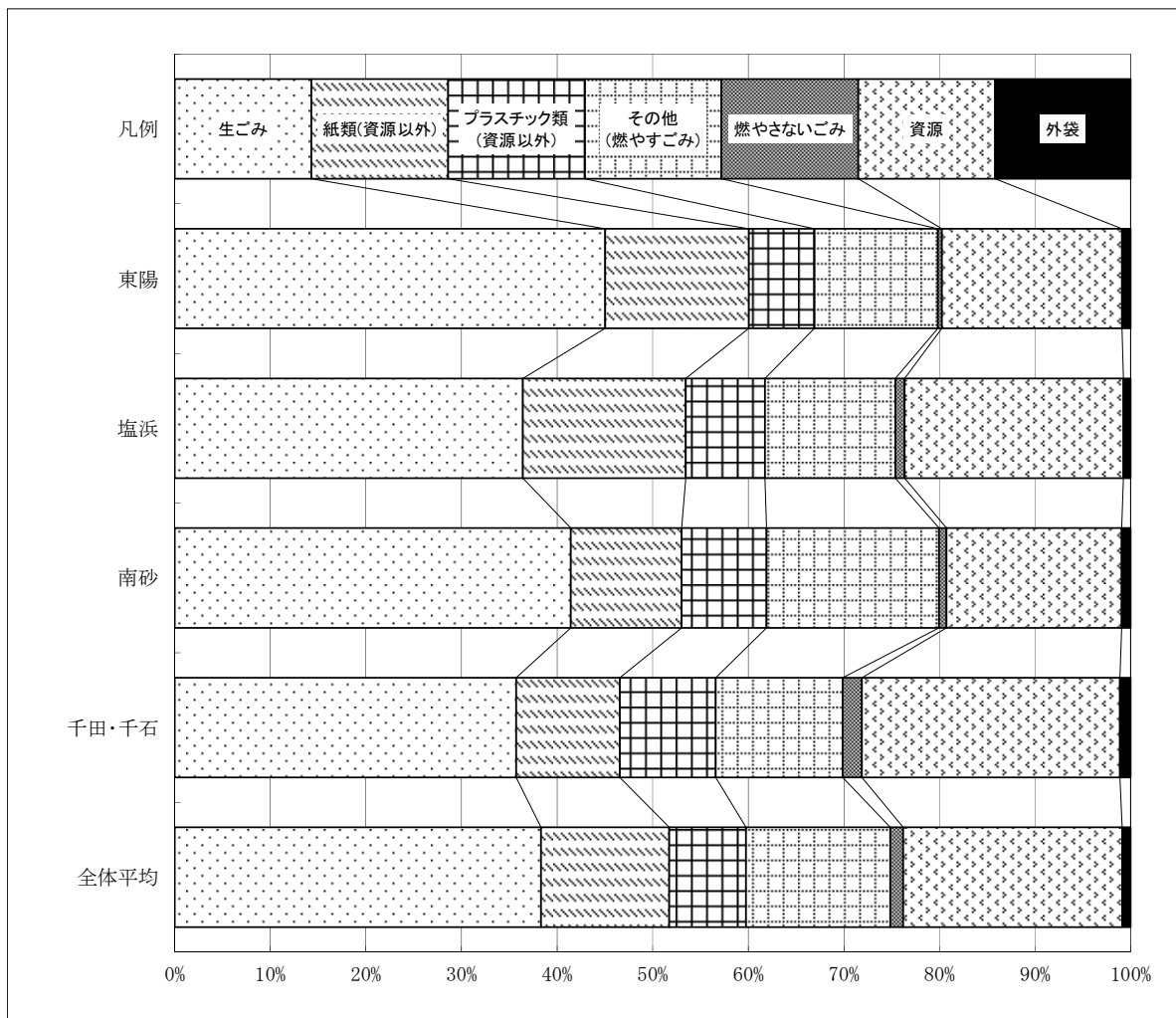
No.	大分類	中分類	細分類	6月20日		6月23日		合計	
				重量(kg)	割合	重量(kg)	割合	重量(kg)	割合
1	燃やすごみ	生ごみ	未使用食品	1.73	7.3%	0.65	2.5%	2.38	4.8%
2			調理くず	5.54	23.3%	6.52	25.5%	12.06	24.5%
3		紙類	新聞(汚れたもの)			0.32	1.3%	0.32	0.6%
4			容器包装の紙類(リサイクル不可)	0.30	1.3%	0.37	1.4%	0.67	1.4%
5			その他紙類	1.71	7.2%	3.27	12.8%	4.98	10.1%
6		プラスチック類	レジ袋(中にごみあり)	0.14	0.6%	0.06	0.2%	0.20	0.4%
7			その他プラスチック	0.31	1.3%	0.11	0.4%	0.42	0.9%
8			容器包装プラスチック(汚れ・残留物あり)	0.87	3.7%	1.20	4.7%	2.07	4.2%
9		その他	ゴム・皮革類			0.32	1.3%	0.32	0.6%
10			布類	4.52	19.0%	0.74	2.9%	5.26	10.7%
11			木・草類	0.02	0.1%	0.08	0.3%	0.10	0.2%
12			医療系廃棄物						
13			その他可燃	3.45	14.5%	5.84	22.9%	9.29	18.8%
14	燃やさないごみ		金属類	スチール缶(リサイクル不可)					
15		アルミ缶(リサイクル不可)							
16		危険物(使い切っているもの)							
17		危険物(中身が残っているもの)				0.01	0.0%	0.01	0.0%
18		その他の金属類		0.01	0.0%	0.29	1.1%	0.30	0.6%
19		ガラス類	雑びん類(リサイクル不可)						
20			蛍光管(割れていないもの)						
21			蛍光管(割れているもの)						
22			その他ガラス類						
23		陶磁器類	その他						
24			乾電池						
25	小型家電(30センチ未満のもの)								
26	携帯電話								
27	その他不燃		0.09	0.4%	1.00	3.9%	1.09	2.2%	
28	資源	紙類	新聞(きれいなもの)						
29			折込広告	0.03	0.1%	0.06	0.2%	0.09	0.2%
30			雑誌・本	0.19	0.8%	0.18	0.7%	0.37	0.8%
31			雑がみ	0.93	3.9%	0.14	0.5%	1.07	2.2%
32			OA用紙(コピー用紙等)	0.43	1.8%	0.37	1.4%	0.80	1.6%
33			ダンボール	0.68	2.9%	0.08	0.3%	0.76	1.5%
34			紙バック	0.26	1.1%	0.27	1.1%	0.53	1.1%
35			容器包装の紙類(リサイクル可)	1.35	5.7%	2.58	10.1%	3.93	8.0%
36		資源	ペットボトル			0.04	0.2%	0.04	0.1%
37			容器包装プラスチック	レジ袋(中にごみなし)	0.11	0.5%	0.05	0.2%	0.16
38	ボトル					0.24	0.9%	0.24	0.5%
39	フタ・キャップ類			0.01	0.0%			0.01	0.0%
40	カップ類			0.01	0.0%	0.01	0.0%	0.02	0.0%
41	ふくろ類			0.46	1.9%	0.39	1.5%	0.85	1.7%
42	チューブ類								
43	食品用バック類			0.13	0.5%	0.02	0.1%	0.15	0.3%
44	発泡樹脂でないトレイ					0.01	0.0%	0.01	0.0%
45	その他バック類								
46	ネット類		0.01	0.0%			0.01	0.0%	
47	ラベル・フィルム類		0.06	0.3%	0.03	0.1%	0.09	0.2%	
48	ラップ類			0.03	0.1%	0.03	0.1%		
49		その他	0.04	0.2%	0.01	0.0%	0.05	0.1%	
50	発泡スチロール	発泡トレイ(白)	0.01	0.0%	0.01	0.0%	0.02	0.0%	
51		発泡トレイ(柄)	0.01	0.0%	0.01	0.0%	0.02	0.0%	
52		発泡樹脂容器等	0.01	0.0%			0.01	0.0%	
53	びん	生きびん類							
54		雑びん類(リサイクル可)	0.07	0.3%			0.07	0.1%	
55	缶	スチール缶(リサイクル可)	0.04	0.2%			0.04	0.1%	
56		アルミ缶(リサイクル可)							
57	外袋	プラスチック類	0.15	0.6%	0.10	0.4%	0.25	0.5%	
58		レジ袋	0.07	0.3%	0.14	0.5%	0.21	0.4%	
59		紙袋							
60		その他							
合計				23.75	100.0%	25.55	100.0%	49.30	100.0%



表 1-15 ディスポーザー設置集合住宅の燃やすごみの組成割合②

	6月20日		6月23日		合計	
	重量 (kg)	割合	重量 (kg)	割合	重量 (kg)	割合
燃やすごみ	18.59	78.3%	19.48	76.2%	38.07	77.2%
生ごみ	7.27	30.6%	7.17	28.1%	14.44	29.3%
紙類	2.01	8.5%	3.96	15.5%	5.97	12.1%
プラスチック類	1.32	5.6%	1.37	5.4%	2.69	5.5%
その他	7.99	33.6%	6.98	27.3%	14.97	30.4%
燃やさないごみ	0.10	0.4%	1.30	5.1%	1.40	2.8%
資源	4.84	20.4%	4.53	17.7%	9.37	19.0%
紙類	3.87	16.3%	3.68	14.4%	7.55	15.3%
ペットボトル	0.00	0.0%	0.04	0.2%	0.04	0.1%
容器包装プラスチック	0.83	3.5%	0.79	3.1%	1.62	3.3%
発泡スチロール	0.03	0.1%	0.02	0.1%	0.05	0.1%
びん	0.07	0.3%	0.00	0.0%	0.07	0.1%
缶	0.04	0.2%	0.00	0.0%	0.04	0.1%
外袋	0.22	0.9%	0.24	0.9%	0.46	0.9%
資源化可能物	4.84	20.4%	4.53	17.7%	9.37	19.0%
可燃系資源化可能物	4.73	19.9%	4.53	17.7%	9.26	18.8%
不燃系資源化可能物	0.11	0.5%	0.00	0.0%	0.11	0.2%
分別協力率(燃やすごみ+外袋)	18.81	79.2%	19.72	77.2%	38.53	78.2%

(2) 燃やさないごみ

① 全体平均

燃やさないごみの組成の全体平均を、表 1-16 と表 1-17 及び図 1-4 に示す。中分類で見  
た場合、組成割合は、金属類 22.2% が最も多く、次いで、ガラス類 17.4%、その他（燃や  
さないごみ）17.2% の順である。分別協力率は 73.9% で、資源化可能物の混入割合は、可  
燃系が 1.1%、不燃系が 7.0%、合計が 8.1% である。

表 1-16 家庭ごみの燃やさないごみの組成割合（全体平均）①

NO.	大分類	中分類	細分類	全体平均		
1	燃やさないごみ	生ごみ	未使用食品	2.9%	3.0%	18.1%
2			調理くず	0.1%		
3		紙類	新聞(汚れたもの)	0.4%	1.0%	
4			容器包装の紙類(リサイクル不可)	0.0%		
5			その他紙類	0.6%		
6		プラスチック類	レジ袋(中にごみあり)	0.7%	9.5%	
7			その他プラスチック	8.2%		
8		その他	容器包装プラスチック(汚れ・残留物あり)	0.6%	4.5%	
9			ゴム・皮革類	1.3%		
10			布類	1.5%		
11			木・草類	0.7%		
12			医療系廃棄物	0.4%		
13			その他可燃	0.8%		
14	燃やさないごみ	金属類	スチール缶(リサイクル不可)	0.0%	22.2%	
15			アルミ缶(リサイクル不可)			
16			危険物(使い切っているもの)	2.4%		
17			危険物(中身が残っているもの)	0.6%		
18			その他の金属類	19.2%		
19		ガラス類	雑びん類(リサイクル不可)	7.9%	17.4%	
20			蛍光管(割れていないもの)	0.3%		
21			蛍光管(割れているもの)			
22			その他ガラス類	9.3%	73.1%	
23		陶磁器類		16.3%		16.3%
24	その他	乾電池	1.9%			
25		小型家電(30センチ未満のもの)	12.4%			
26		携帯電話	0.1%			
27		その他不燃	2.8%			
28	燃やさないごみ	紙類	新聞紙(きれいなもの)	0.0%		
29			折込広告	0.1%		
30			雑誌・本	0.1%		
31			雑がみ	0.1%		
32			OA用紙(コピー用紙等)	0.0%		
33			ダンボール	0.1%		
34			紙パック	0.0%		
35			容器包装の紙類(リサイクル可)	0.3%		
36			ペットボトル		0.0%	0.0%
37		資源	容器包装プラスチック	レジ袋(中にごみなし)	0.0%	
38	ボトル			0.1%		
39	フタ・キャップ類			0.2%		
40	カップ類					
41	ふくろ類			0.0%		
42	チューブ類					
43	食品用パック類					
44	発泡樹脂でないトレイ					
45	その他パック類			0.0%		
46	ネット類					
47	ラベル・フィルム類					
48	ラップ類					
49		その他	0.1%			
50	資源	発泡スチロール	発泡トレイ(白)		0.4%	
51			発泡トレイ(柄)			
52			発泡樹脂容器類等			
53	資源	びん	生きびん類		4.8%	
54			雑びん類(リサイクル可)	4.8%		
55			缶	スチール缶(リサイクル可)		1.7%
56		アルミ缶(リサイクル可)	0.4%			
57	外袋	プラスチック類		0.4%	0.8%	
58			レジ袋	0.1%		
59			紙袋	0.0%		
60			その他	0.3%		
合計				100.0%	100.0%	100.0%

表 1-17 家庭ごみの燃やさないごみの組成割合（全体平均）②

		全体平均
燃やすごみ		18.1%
燃やさないごみ		73.1%
	金属類	22.2%
	ガラス類	17.4%
	陶磁器類	16.3%
	その他	17.2%
資源		8.1%
	紙類	0.7%
	ペットボトル	0.0%
	容器包装プラスチック	0.4%
	発泡スチロール	
	びん	4.8%
	缶	2.1%
外袋		0.8%
資源化可能物		8.1%
	可燃系資源化可能物	1.1%
	不燃系資源化可能物	7.0%
分別協力率(燃やさないごみ+外袋)		73.9%



図 1-4 家庭ごみの燃やさないごみの組成割合（全体平均）

②住居形態別

住居形態別の燃やさないごみの組成と全体平均との比較を、表 1-18 と表 1-19 及び図 1-5 に示す。分別協力率は、低中層 85.4%が最も高く、次いで、戸建て 79.1%、高層 69.8%の順である。資源化可能物の混入割合は、戸建て 12.0%が最も高く、次いで、高層 7.7%、低中層 6.3%の順である。

表 1-18 家庭ごみの燃やさないごみの組成割合（住居形態別）①

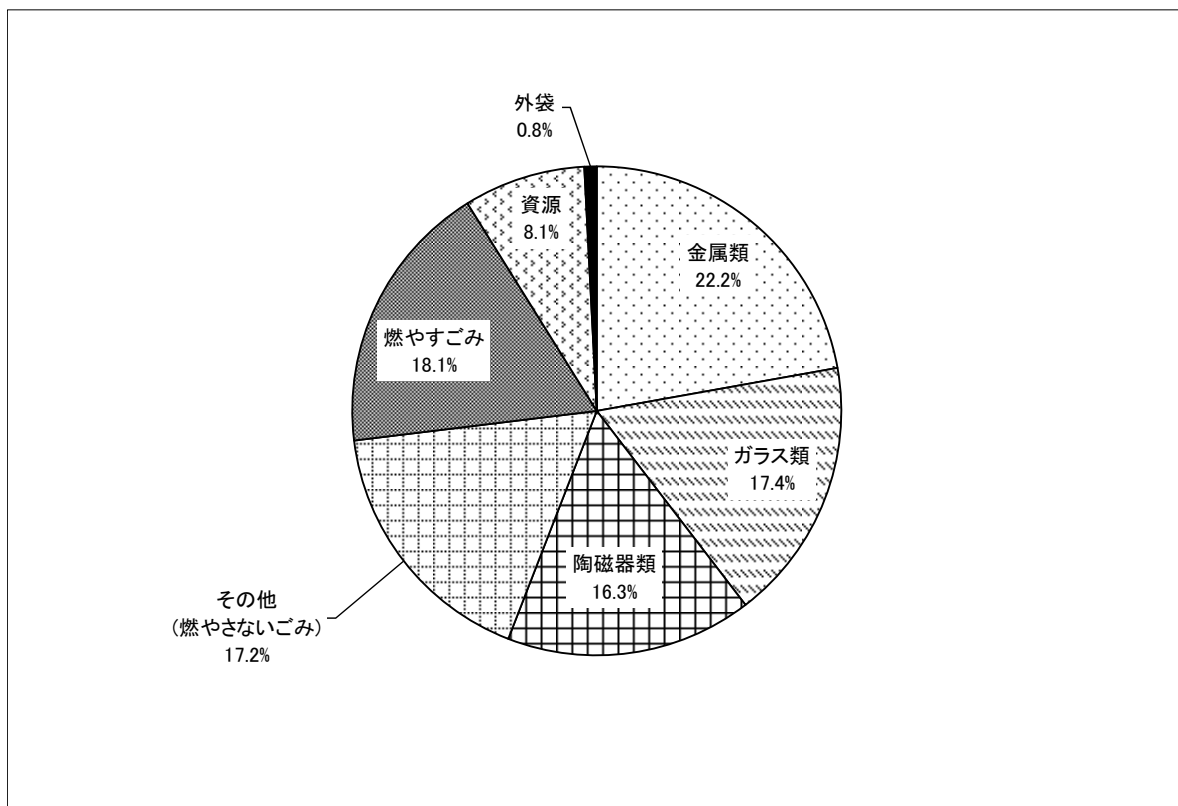
NO.	大分類	中分類	細分類	戸建て	低中層	高層	全体平均	
1	燃やすごみ	生ごみ	未使用食品	0.3%	1.6%	3.8%	2.9%	
2			調理くず	0.0%	0.2%	0.1%	0.1%	
3		紙類	新聞(汚れたもの)	0.3%	0.1%	0.5%	0.4%	
4			容器包装の紙類(リサイクル不可)	0.1%	0.1%	0.0%	0.0%	
5			その他紙類	0.1%	0.0%	0.8%	0.6%	
6		プラスチック類	レジ袋(中にごみあり)	0.9%	0.7%	0.7%	0.7%	
7			その他プラスチック	4.7%	3.6%	10.0%	8.2%	
8			容器包装プラスチック(汚れ・残留物あり)	0.9%	0.8%	0.5%	0.6%	
9		その他	ゴム・皮革類	0.2%	0.0%	1.8%	1.3%	
10			布類	0.1%	0.2%	2.0%	1.5%	
11			木・草類	0.1%	1.0%	0.7%	0.7%	
12			医療系廃棄物			0.6%	0.4%	
13			その他可燃		1.2%		0.9%	0.8%
14	燃やさないごみ		金属類	スチール缶(リサイクル不可)		0.2%		0.0%
15		アルミ缶(リサイクル不可)						
16		危険物(使い切っているもの)		5.5%	5.6%	0.9%	2.4%	
17		危険物(中身が残っているもの)		0.8%	1.7%	0.3%	0.6%	
18		その他の金属類		20.9%	24.7%	17.4%	19.2%	
19		ガラス類	雑びん類(リサイクル不可)	3.7%	5.7%	9.3%	7.9%	
20			蛍光管(割れていないもの)	1.2%	0.5%		0.3%	
21			蛍光管(割れているもの)					
22			その他ガラス類	11.1%	5.0%	10.0%	9.3%	
23		陶磁器類		17.0%	13.5%	16.9%	16.3%	
24		その他	乾電池	1.8%	3.4%	1.5%	1.9%	
25	小型家電(30センチ未満のもの)		13.5%	16.5%	11.1%	12.4%		
26	携帯電話				0.2%	0.1%		
27	その他不燃		3.2%	7.9%	1.4%	2.8%		
28	資源		紙類	新聞紙(きれいなもの)		0.0%		0.0%
29		折込広告		0.0%	0.0%	0.2%	0.1%	
30		雑誌・本				0.2%	0.1%	
31		雑がみ		0.3%	0.1%	0.0%	0.1%	
32		OA用紙(コピー用紙等)			0.0%	0.0%	0.0%	
33		ダンボール		0.1%	0.0%	0.1%	0.1%	
34		紙パック			0.0%		0.0%	
35		容器包装の紙類(リサイクル可)		0.1%	0.3%	0.3%	0.3%	
36		ペットボトル			0.1%		0.0%	
37		容器包装プラスチック		レジ袋(中にごみなし)		0.1%	0.0%	0.0%
38			ボトル	0.2%		0.1%	0.1%	
39			フタ・キャップ類	0.3%	0.3%	0.1%	0.2%	
40			カップ類					
41			ふくろ類	0.1%	0.1%		0.0%	
42			チューブ類					
43			食品用バック類					
44			発泡樹脂でないトレイ					
45	その他バック類			0.0%	0.0%	0.0%		
46	ネット類							
47	ラベル・フィルム類							
48	ラップ類							
49	その他		0.2%	0.1%	0.0%	0.1%		
50	発泡スチロール	発泡トレイ(白)						
51		発泡トレイ(柄)						
52		発泡樹脂容器類等						
53	びん	生きびん類						
54		雑びん類(リサイクル可)	6.8%	3.6%	4.8%	4.8%		
55	缶	スチール缶(リサイクル可)	3.0%	1.5%	1.5%	1.7%		
56		アルミ缶(リサイクル可)	0.8%	0.1%	0.4%	0.4%		
57	外袋	プラスチック類	0.3%	0.4%	0.4%	0.4%		
58		レジ袋	0.1%	0.2%	0.1%	0.1%		
59		紙袋	0.1%	0.0%		0.0%		
60		その他		0.0%	0.4%	0.3%		
合計				100.0%	100.0%	100.0%	100.0%	

表 1-19 家庭ごみの燃やさないごみの組成割合（住居形態別）②

	戸建て	低中層	高層	全体平均
燃やすごみ	8.9%	8.3%	22.4%	18.1%
燃やさないごみ	78.6%	84.7%	68.9%	73.1%
金属類	27.2%	32.3%	18.6%	22.2%
ガラス類	16.0%	11.2%	19.3%	17.4%
陶磁器類	17.0%	13.5%	16.9%	16.3%
その他	18.5%	27.8%	14.2%	17.2%
資源	12.0%	6.3%	7.7%	8.1%
紙類	0.4%	0.6%	0.8%	0.7%
ペットボトル	0.1%			0.0%
容器包装プラスチック	0.8%	0.5%	0.3%	0.4%
発泡スチロール				
びん	6.8%	3.6%	4.8%	4.8%
缶	3.9%	1.6%	1.9%	2.1%
外袋	0.5%	0.7%	0.9%	0.8%
資源化可能物	12.0%	6.3%	7.7%	8.1%
可燃系資源化可能物	1.4%	1.1%	1.0%	1.1%
不燃系資源化可能物	10.6%	5.2%	6.7%	7.0%
分別協力率(燃やさないごみ+外袋)	79.1%	85.4%	69.8%	73.9%



図 1-5 家庭ごみの燃やさないごみの組成割合（住居形態別）

③地域別

地域別の燃やさないごみの組成と全体平均との比較を、表 1-20 と表 1-21 及び図 1-6 に示す。分別協力率は、塩浜 85.3%が最も高く、次いで、東陽 81.8%、千田・千石 78.3%、南砂 67.0%の順である。資源化可能物の混入割合は南砂 17.0%が最も高く、次いで、東陽 6.7%、千田・千石 6.3%、塩浜 4.8%の順である。

表 1-20 家庭ごみの燃やさないごみの組成割合（地域別）①

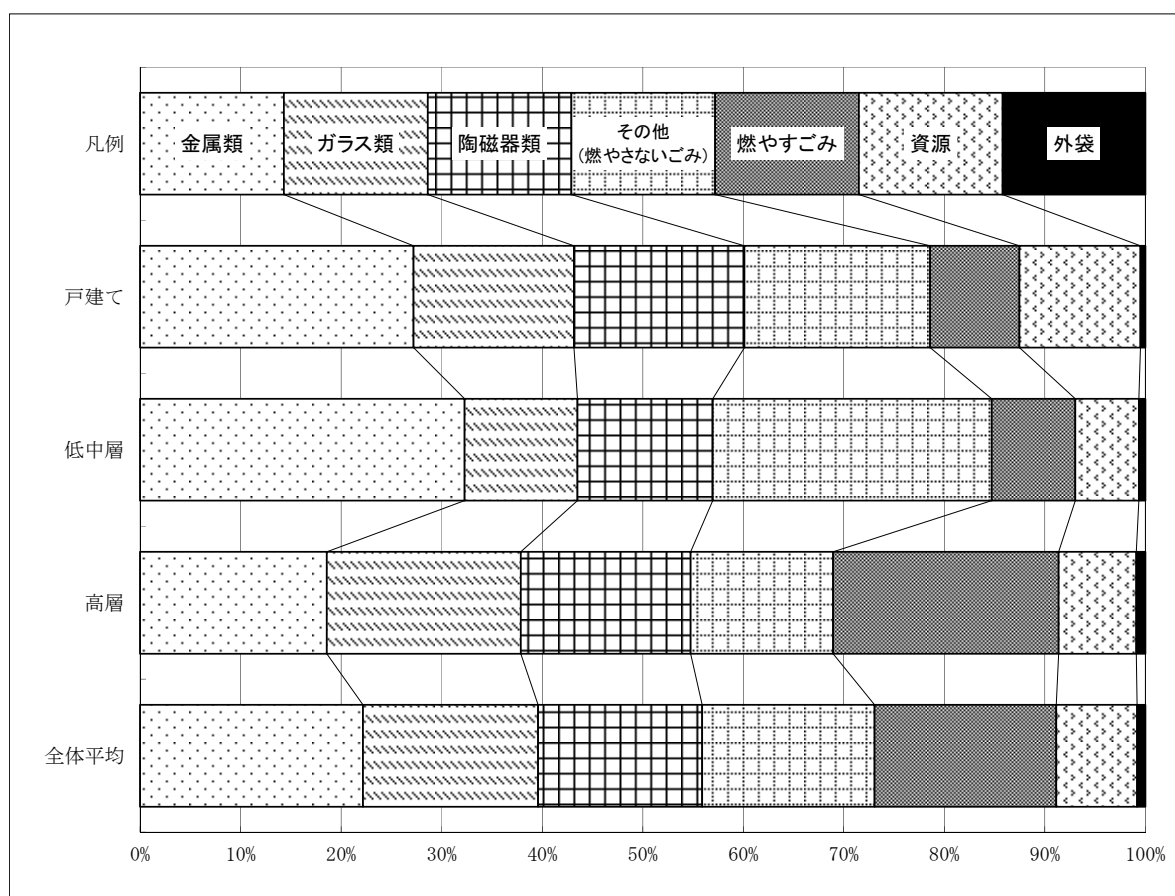
NO.	大分類	中分類	細分類	東陽	塩浜	南砂	千田・千石	全体平均
1	燃やすごみ	生ごみ	未使用食品	0.3%	6.7%	0.0%	0.6%	2.9%
2			調理くず		0.1%	0.2%	0.0%	0.1%
3		紙類	新聞(汚れたもの)	0.2%	0.2%	0.1%	0.5%	0.4%
4			容器包装の紙類(リサイクル不可)	0.1%		0.1%		0.0%
5			その他紙類	0.0%	0.0%	1.2%		0.6%
6		プラスチック類	レジ袋(中にごみあり)	1.0%	0.7%	0.7%	0.7%	0.7%
7			その他プラスチック	8.3%	1.5%	3.5%	11.2%	8.2%
8			容器包装プラスチック(汚れ・残留物あり)	1.0%	0.2%	0.1%	1.6%	0.6%
9		その他	ゴム・皮革類	0.2%	0.6%	1.5%	0.5%	1.3%
10			布類	0.3%		2.7%	0.1%	1.5%
11			木・草類			2.3%	0.1%	0.7%
12			医療系廃棄物			0.7%		0.4%
13			その他可燃	0.1%		2.7%		0.8%
14	燃やさないごみ		金属類	スチール缶(リサイクル不可)				0.3%
15		アルミ缶(リサイクル不可)						
16		危険物(使い切っているもの)		3.8%	2.6%	6.1%	3.5%	2.4%
17		危険物(中身が残っているもの)			0.3%	2.1%	1.3%	0.6%
18		その他の金属類	20.4%	21.7%	11.8%	30.2%	19.2%	
19		ガラス類	雑びん類(リサイクル不可)	5.3%	8.0%	6.5%	5.1%	7.9%
20			蛍光管(割れていないもの)			1.4%	1.0%	0.3%
21			蛍光管(割れているもの)					
22		その他ガラス類	10.3%	6.7%	8.9%	9.0%	9.3%	
23		陶磁器類	23.6%	12.2%	17.8%	9.4%	16.3%	
24	その他	乾電池	2.2%	0.6%	1.8%	4.3%	1.9%	
25		小型家電(30センチ未満のもの)	13.5%	30.8%	4.4%	6.2%	12.4%	
26		携帯電話		0.2%			0.1%	
27		その他不燃	2.2%	1.9%	5.0%	7.5%	2.8%	
28	資源	紙類	新聞紙(きれいなもの)	0.0%				0.0%
29			折込広告	0.1%	0.1%	0.1%	0.1%	0.1%
30			雑誌・本				0.2%	0.1%
31			雑がみ	0.0%	0.1%	0.0%	0.4%	0.1%
32			OA用紙(コピー用紙等)		0.0%	0.0%	0.0%	0.0%
33			ダンボール	0.1%		0.1%		0.1%
34			紙バック				0.1%	0.0%
35			容器包装の紙類(リサイクル可)		0.2%	0.4%	0.3%	0.3%
36		ペットボトル	0.1%		0.1%		0.0%	
37		プラスチック	レジ袋(中にごみなし)	0.1%		0.0%		0.0%
38			ボトル			0.1%	0.3%	0.1%
39			フタ・キャップ類	0.1%	0.1%	0.5%	0.3%	0.2%
40			カップ類					
41			ふくろ類	0.1%		0.0%	0.1%	0.0%
42			チューブ類					
43			食品用バック類					
44	発泡樹脂でないトレイ							
45	その他バック類		0.0%		0.0%		0.0%	
46	ネット類							
47	ラベル・フィルム類							
48	ラップ類							
49	その他	0.0%		0.3%	0.0%	0.1%		
50	発泡スチロール	発泡トレイ(白)						
51		発泡トレイ(柄)						
52		発泡樹脂容器類等						
53	びん	生きびん類						
54		雑びん類(リサイクル可)	3.2%	3.5%	11.4%	2.1%	4.8%	
55	缶	スチール缶(リサイクル可)	2.8%	0.5%	2.5%	2.3%	1.7%	
56		アルミ缶(リサイクル可)	0.1%	0.3%	1.3%	0.0%	0.4%	
57	外袋	プラスチック類	0.6%	0.3%	0.3%	0.3%	0.4%	
58		レジ袋		0.1%	0.4%	0.1%	0.1%	
59		紙袋		0.0%		0.1%	0.0%	
60		その他			0.6%	0.0%	0.3%	
		合計	100.0%	100.0%	100.0%	100.0%	100.0%	

表 1-21 家庭ごみの燃やさないごみの組成割合（地域別）②

	東陽	塩浜	南砂	千田・千石	全体平均
燃やすごみ	11.5%	10.0%	16.0%	15.4%	18.1%
燃やさないごみ	81.3%	84.8%	65.8%	77.8%	73.1%
金属類	24.2%	24.5%	20.0%	35.3%	22.2%
ガラス類	15.5%	14.6%	16.7%	15.1%	17.4%
陶磁器類	23.6%	12.2%	17.8%	9.4%	16.3%
その他	17.9%	33.5%	11.2%	18.0%	17.2%
資源	6.7%	4.8%	17.0%	6.3%	8.1%
紙類	0.3%	0.4%	0.7%	1.0%	0.7%
ペットボトル	0.1%		0.1%		0.0%
容器包装プラスチック	0.3%	0.1%	1.0%	0.8%	0.4%
発泡スチロール					
びん	3.2%	3.5%	11.4%	2.1%	4.8%
缶	2.9%	0.7%	3.9%	2.4%	2.1%
外袋	0.6%	0.4%	1.3%	0.5%	0.8%
資源化可能物	6.7%	4.8%	17.0%	6.3%	8.1%
可燃系資源化可能物	0.7%	0.5%	1.7%	1.8%	1.1%
不燃系資源化可能物	6.0%	4.3%	15.2%	4.5%	7.0%
分別協力率(燃やさないごみ+外袋)	81.8%	85.3%	67.0%	78.3%	73.9%



図 1-6 家庭ごみの燃やさないごみの組成割合（地域別）

(3) 容器包装プラスチック

①全体平均

容器包装プラスチックの組成の全体平均を、表 1-22 と表 1-23 及び図 1-7 に示す。中分類で見た場合、組成割合は、容器包装プラスチック 69.1%が最も多く、次いで、プラスチック類（燃やすごみ）17.7%、外袋 3.5%の順である。資源化可能物の混入割合は、可燃系が 4.1%、不燃系が 0.4%、合計が 4.4%である。

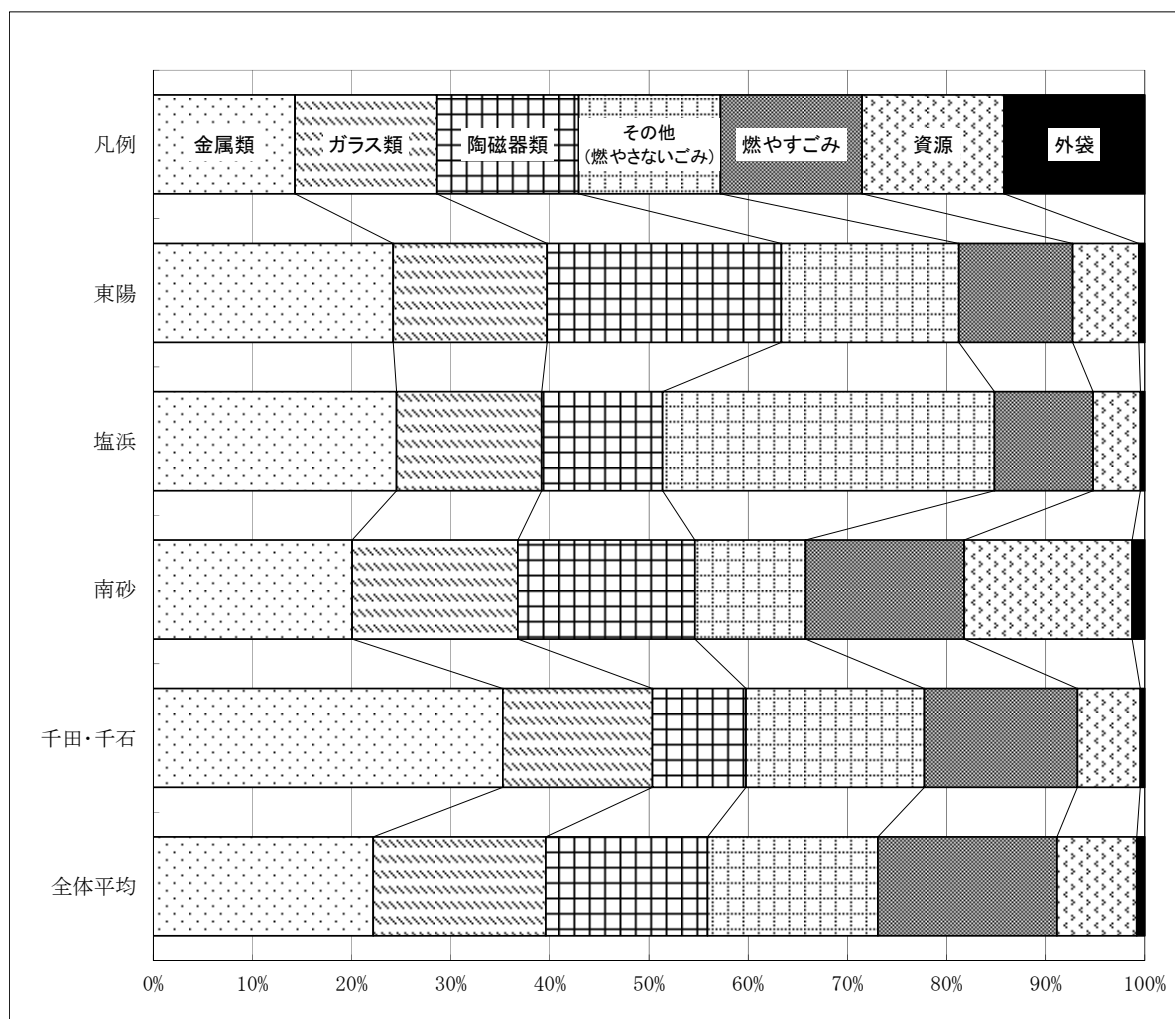
表 1-22 家庭ごみの容器包装プラスチックの組成割合（全体平均）①

NO.	大分類	中分類	細分類	全体平均				
1	燃やすごみ	生ごみ	未使用食品	0.0%	1.1%	21.4%		
2			調理くず	1.1%				
3		紙類	新聞(汚れたもの)		1.4%			
4			容器包装の紙類(リサイクル不可)	0.9%				
5			その他紙類	0.5%				
6		プラスチック類	プラスチック類	レジ袋(中にごみあり)	2.2%		17.7%	
7				その他プラスチック	3.8%			
8				容器包装プラスチック(汚れ・残留物あり)	11.7%			
9		その他	その他	ゴム・皮革類	0.1%		1.2%	
10				布類	0.0%			
11				木・草類	0.2%			
12				医療系廃棄物				
13				その他可燃	0.9%			
14	燃やさないごみ			金属類	スチール缶(リサイクル不可)			0.4%
15		アルミ缶(リサイクル不可)						
16		危険物(使い切っているもの)	0.1%					
17		危険物(中身が残っているもの)						
18		その他の金属類	0.3%					
19		ガラス類	ガラス類	雑びん類(リサイクル不可)		0.3%		
20				蛍光管(割れていないもの)				
21				蛍光管(割れているもの)				
22				その他ガラス類	0.3%			
23		陶磁器類	陶磁器類	0.7%	0.7%			
24		その他	その他	乾電池	0.1%	0.3%		
25				小型家電(30センチ未満のもの)				
26				携帯電話				
27				その他不燃	0.2%			
28		資源	紙類	新聞紙(きれいなもの)		0.7%		
29				折込広告				
30				雑誌・本				
31				雑がみ	0.2%			
32				OA用紙(コピー用紙等)	0.0%			
33	ダンボール							
34	紙バック			0.3%				
35	容器包装の紙類(リサイクル可)			0.2%				
36	ペットボトル			ペットボトル	1.8%		1.8%	
37	容器包装プラスチック			容器包装プラスチック	レジ袋(中にごみなし)		2.5%	69.1%
38					ボトル		6.2%	
39		フタ・キャップ類	1.3%					
40		カップ類	5.0%					
41		ふくろ類	27.5%					
42		チューブ類	0.1%					
43		食品用バック類	19.8%					
44		発泡樹脂でないトレイ	2.2%					
45		その他バック類	0.3%					
46		ネット類	0.2%					
47		ラベル・フィルム類	1.5%					
48		ラップ類	1.1%					
49		その他	1.4%					
50	発泡スチロール	発泡スチロール	発泡トレイ(白)	0.5%	1.5%			
51			発泡トレイ(柄)	0.8%				
52			発泡樹脂容器類等	0.2%				
53	びん	びん	生きびん類		0.1%			
54			雑びん類(リサイクル可)	0.1%				
55	缶	缶	スチール缶(リサイクル可)	0.2%	0.3%			
56			アルミ缶(リサイクル可)	0.1%				
57			プラスチック類	1.9%		3.5%		
58	外袋	レジ袋	1.6%					
59		紙袋						
60		その他						
合計				100.0%	100.0%	100.0%		



表 1-23 家庭ごみの容器包装プラスチックの組成割合（全体平均）②

		全体平均
燃やすごみ		21.4%
燃やさないごみ		1.6%
資源		73.5%
	容器包装プラスチック	69.1%
	紙類	0.7%
	ペットボトル	1.8%
	発泡スチロール	1.5%
	びん	0.1%
	缶	0.3%
外袋		3.5%
資源化可能物		4.4%
	可燃系資源化可能物	4.1%
	不燃系資源化可能物	0.4%

※資源化可能物は容器包装プラスチックを除いて算出



図 1-7 家庭ごみの容器包装プラスチックの組成割合（全体平均）

②住居形態別

住居形態別の容器包装プラスチックの組成と全体平均との比較を、表 1-24 と表 1-25 及び図 1-8 に示す。資源化可能物の混入割合は、戸建て 7.4%が最も高く、次いで、低中層 4.7%、高層 3.7%の順である。

表 1-24 家庭ごみの容器包装プラスチックの組成割合（住居形態別）①

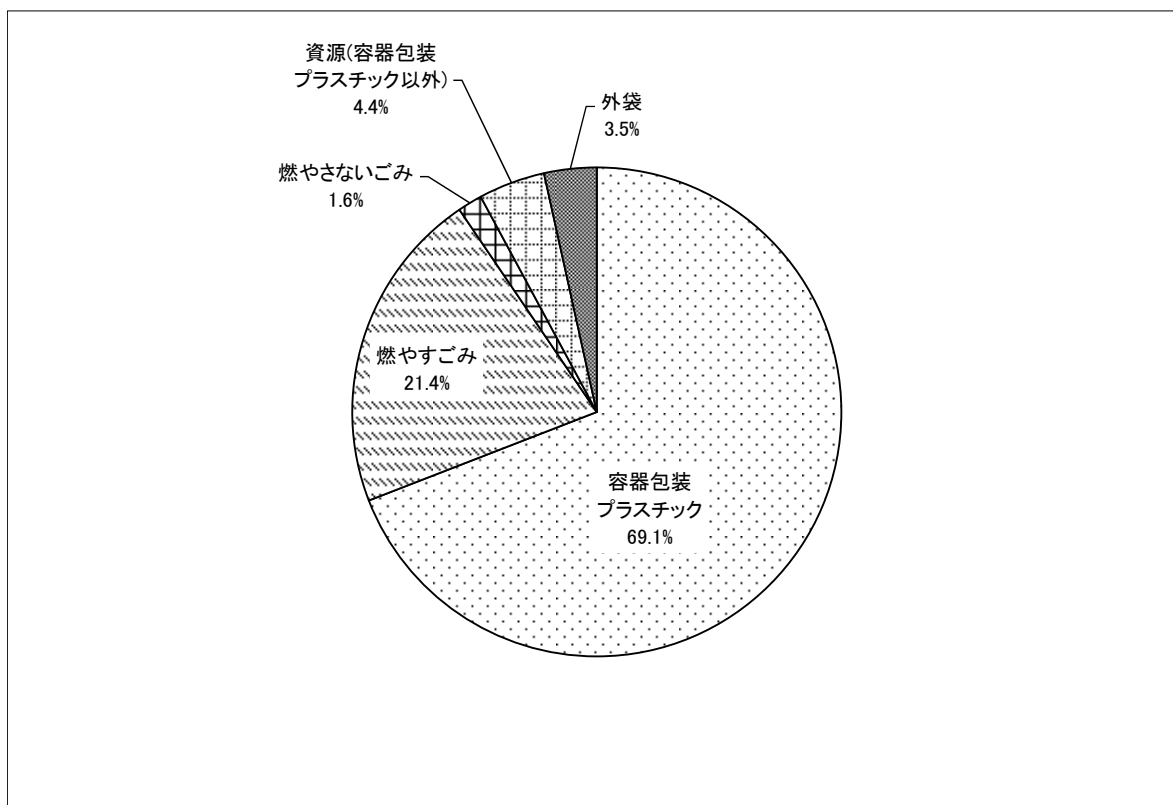
NO.	大分類	中分類	細分類	戸建て	低中層	高層	全体平均
1	燃やすごみ	生ごみ	未使用食品	0.1%		0.1%	0.0%
2			調理くず	4.5%	1.1%	0.4%	1.1%
3		紙類	新聞(汚れたもの)				
4			容器包装の紙類(リサイクル不可)	0.8%	1.2%	0.9%	0.9%
5			その他紙類	1.1%	0.7%	0.3%	0.5%
6		プラスチック類	レジ袋(中にごみあり)	2.3%	3.4%	1.8%	2.2%
7			その他プラスチック	3.7%	7.0%	3.0%	3.8%
8		その他	容器包装プラスチック(汚れ・残留物あり)	14.1%	16.6%	9.9%	11.7%
9			ゴム・皮革類	0.3%	0.2%		0.1%
10			布類	0.1%	0.1%		0.0%
11			木・草類	0.2%	0.4%	0.2%	0.2%
12			医療系廃棄物				
13			その他可燃	0.9%	0.7%	0.9%	0.9%
14	燃やさないごみ		金属類	スチール缶(リサイクル不可)			
15		アルミ缶(リサイクル不可)					
16		危険物(使い切っているもの)				0.1%	0.1%
17		危険物(中身が残っているもの)					
18		その他の金属類		0.3%	0.1%	0.4%	0.3%
19		ガラス類	雑びん類(リサイクル不可)				
20			蛍光管(割れていないもの)				
21			蛍光管(割れているもの)				
22		陶磁器類	その他ガラス類			0.4%	0.3%
23						1.0%	0.7%
24		その他	乾電池		0.0%	0.1%	0.1%
25			小型家電(30センチ未満のもの)				
26			携帯電話				
27	その他不燃		0.4%	0.1%	0.2%	0.2%	
28	資源	紙類	新聞紙(きれいなもの)				
29			折込広告				
30			雑誌・本				
31			雑がみ	0.2%	0.3%	0.2%	0.2%
32			OA用紙(コピー用紙等)	0.1%			0.0%
33			ダンボール				
34			紙バック	0.5%	0.1%	0.3%	0.3%
35			容器包装の紙類(リサイクル可)	0.4%	0.3%	0.1%	0.2%
36			ペットボトル	1.9%	2.6%	1.5%	1.8%
37			容器包装プラスチック	レジ袋(中にごみなし)	4.4%	1.8%	2.3%
38		ボトル		5.5%	7.6%	5.9%	6.2%
39		フタ・キャップ類		1.9%	1.7%	1.1%	1.3%
40		カップ類		3.6%	2.8%	5.9%	5.0%
41	ふくろ類	20.4%		18.6%	31.3%	27.5%	
42	チューブ類			0.1%	0.2%	0.1%	
43	食品用バック類	18.1%		19.5%	20.2%	19.8%	
44	発泡樹脂でないトレイ	1.8%		1.7%	2.5%	2.2%	
45	その他バック類	0.4%		0.2%	0.3%	0.3%	
46	ネット類	0.2%	0.1%	0.2%	0.2%		
47	ラベル・フィルム類	1.2%	1.0%	1.6%	1.5%		
48	ラップ類	1.0%	0.9%	1.1%	1.1%		
49	その他	1.9%	3.5%	0.8%	1.4%		
50	発泡スチロール	発泡トレイ(白)	0.7%	0.5%	0.5%	0.5%	
51		発泡トレイ(柄)	1.6%	0.6%	0.7%	0.8%	
52		発泡樹脂容器類等	0.2%	0.1%	0.2%	0.2%	
53	びん	生きびん類					
54		雑びん類(リサイクル可)	0.6%			0.1%	
55	缶	スチール缶(リサイクル可)	0.9%	0.1%	0.1%	0.2%	
56		アルミ缶(リサイクル可)	0.2%	0.1%	0.1%	0.1%	
57		プラスチック類	2.4%	2.3%	1.7%	1.9%	
58	外袋	レジ袋	0.9%	2.0%	1.6%	1.6%	
59		紙袋					
60		その他					
合計				100.0%	100.0%	100.0%	100.0%

表 1-25 家庭ごみの容器包装プラスチックの組成割合（住居形態別）②

	戸建て	低中層	高層	全体平均
燃やすごみ	28.2%	31.3%	17.5%	21.4%
燃やさないごみ	0.7%	0.2%	2.2%	1.6%
資源	67.8%	64.1%	77.1%	73.5%
容器包装プラスチック	60.3%	59.4%	73.4%	69.1%
紙類	1.3%	0.7%	0.6%	0.7%
ペットボトル	1.9%	2.6%	1.5%	1.8%
発泡スチロール	2.5%	1.2%	1.4%	1.5%
びん	0.6%			0.1%
缶	1.1%	0.2%	0.1%	0.3%
外袋	3.4%	4.3%	3.3%	3.5%
資源化可能物	7.4%	4.7%	3.7%	4.4%
可燃系資源化可能物	5.7%	4.5%	3.6%	4.1%
不燃系資源化可能物	1.8%	0.2%	0.1%	0.4%

※資源化可能物は容器包装プラスチックを除いて算出



図 1-8 家庭ごみの容器包装プラスチックの組成割合（住居形態別）

③地域別

地域別の容器包装プラスチックの組成と全体平均との比較を、表 1-26 と表 1-27 及び図 1-9 に示す。資源化可能物の混入割合は、塩浜 7.9%が最も高く、次いで、千田・千石 5.6%、南砂 5.2%、東陽 2.4%の順である。

表 1-26 家庭ごみの容器包装プラスチックの組成割合（地域別）①

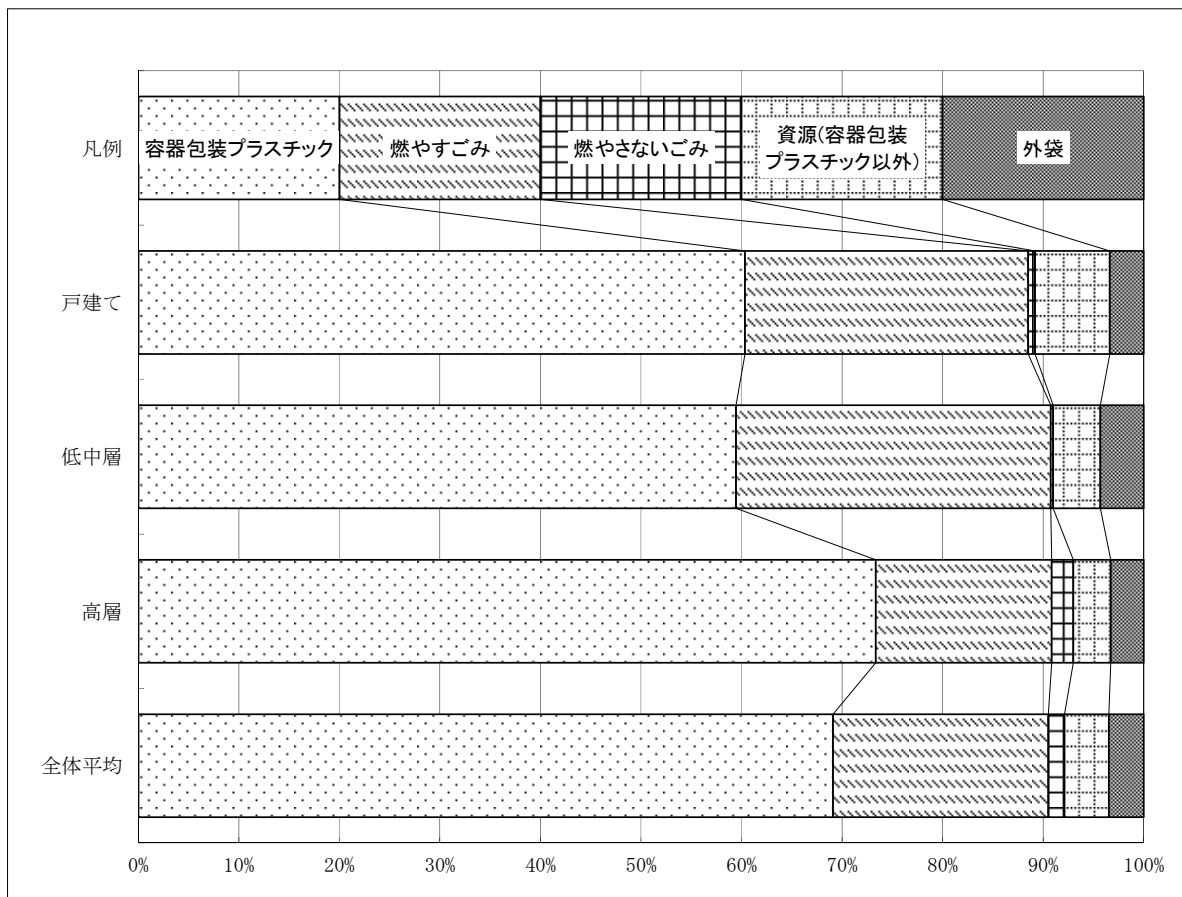
NO.	大分類	中分類	細分類	東陽	塩浜	南砂	千田・千石	全体平均
1	燃やすごみ	生ごみ	未使用食品		0.2%			0.0%
2			調理くず	2.3%	1.5%	0.9%	3.3%	1.1%
3		紙類	新聞(汚れたもの)					
4			容器包装の紙類(リサイクル不可)	0.2%	0.9%	2.4%	0.3%	0.9%
5			その他紙類	0.6%	0.9%	1.0%	0.4%	0.5%
6		プラスチック類	レジ袋(中にごみあり)	2.1%	4.0%	1.8%	2.3%	2.2%
7			その他プラスチック	3.8%	6.2%	5.2%	3.0%	3.8%
8			容器包装プラスチック(汚れ・残留物あり)	11.4%	11.6%	14.0%	17.0%	11.7%
9		その他	ゴム・皮革類	0.2%	0.3%		0.2%	0.1%
10			布類	0.2%				0.0%
11			木・草類	0.2%	0.5%	0.3%	0.1%	0.2%
12			医療系廃棄物					
13			その他可燃	1.5%	0.1%	1.4%	0.4%	0.9%
14	燃やさないごみ	金属類	スチール缶(リサイクル不可)					
15			アルミ缶(リサイクル不可)					
16			危険物(使い切っているもの)	0.1%				0.1%
17			危険物(中身が残っているもの)					
18			その他の金属類	0.1%	0.4%	0.4%	0.1%	0.3%
19		ガラス類	雑びん類(リサイクル不可)					
20			蛍光管(割れていないもの)					
21			蛍光管(割れているもの)					
22			その他ガラス類	0.6%				0.3%
23		陶磁器類	1.3%				0.7%	
24		その他	乾電池	0.1%		0.1%		0.1%
25			小型家電(30センチ未満のもの)					
26			携帯電話					
27	その他不燃		0.3%	0.5%	0.1%	0.1%	0.2%	
28	資源	紙類	新聞紙(きれいなもの)					
29			折込広告					
30			雑誌・本					
31			雑がみ	0.1%	0.8%		0.1%	0.2%
32			OA用紙(コピー用紙等)				0.2%	0.0%
33			ダンボール					
34			紙バック		0.7%	0.4%	0.1%	0.3%
35		容器包装の紙類(リサイクル可)	0.4%	0.1%	0.1%	0.4%	0.2%	
36		ペットボトル	0.9%	3.1%	0.9%	3.2%	1.8%	
37		容器包装プラスチック	レジ袋(中にごみなし)	2.0%	6.1%	1.9%	1.3%	2.5%
38			ボトル	8.9%	3.4%	6.3%	6.7%	6.2%
39			フタ・キャップ類	2.1%	1.5%	0.9%	1.7%	1.3%
40			カップ類	4.8%	4.1%	3.8%	3.7%	5.0%
41	ふくろ類		25.3%	21.6%	20.2%	26.6%	27.5%	
42	チューブ類		0.0%		0.2%	0.1%	0.1%	
43	食品用バック類		17.2%	17.9%	22.9%	19.0%	19.8%	
44	発泡樹脂でないトレイ		1.9%	2.1%	2.4%	1.5%	2.2%	
45	その他バック類		0.5%	0.4%	0.2%	0.2%	0.3%	
46	ネット類		0.2%	0.1%	0.2%	0.2%	0.2%	
47	ラベル・フィルム類		1.7%	0.8%	1.5%	1.1%	1.5%	
48	ラップ類		1.3%	1.0%	0.6%	1.2%	1.1%	
49	その他		2.9%	0.6%	3.0%	1.7%	1.4%	
50	発泡スチロール	発泡トレイ(白)	0.4%	0.8%	0.6%	0.5%	0.5%	
51		発泡トレイ(柄)	0.5%	1.1%	1.9%	0.4%	0.8%	
52		発泡樹脂容器類等	0.1%	0.3%	0.2%	0.1%	0.2%	
53	びん	生きびん類						
54		雑びん類(リサイクル可)			0.8%		0.1%	
55		缶			0.2%	0.5%	0.2%	
56	外袋	スチール缶(リサイクル可)		0.7%		0.5%	0.2%	
57		アルミ缶(リサイクル可)	0.1%	0.3%		0.0%	0.1%	
58		プラスチック類	2.0%	2.9%	1.7%	2.0%	1.9%	
59		レジ袋	1.7%	2.6%	1.3%	0.4%	1.6%	
60	紙袋							
	その他							
		合計	100.0%	100.0%	100.0%	100.0%	100.0%	

表 1-27 家庭ごみの容器包装プラスチックの組成割合（地域別）②

	東陽	塩浜	南砂	千田・千石	全体平均
燃やすごみ	22.4%	26.1%	27.2%	26.8%	21.4%
燃やさないごみ	2.5%	0.9%	0.5%	0.2%	1.6%
資源	71.4%	67.4%	69.3%	70.6%	73.5%
容器包装プラスチック	68.9%	59.5%	64.1%	65.0%	69.1%
紙類	0.5%	1.6%	0.5%	0.8%	0.7%
ペットボトル	0.9%	3.1%	0.9%	3.2%	1.8%
発泡スチロール	1.0%	2.2%	2.7%	1.0%	1.5%
びん			0.8%		0.1%
缶	0.1%	1.0%	0.2%	0.6%	0.3%
外袋	3.6%	5.5%	3.1%	2.4%	3.5%
資源化可能物	2.4%	7.9%	5.2%	5.6%	4.4%
可燃系資源化可能物	2.4%	6.9%	4.2%	5.0%	4.1%
不燃系資源化可能物	0.1%	1.0%	1.0%	0.6%	0.4%

※資源化可能物は容器包装プラスチックを除いて算出



図 1-9 家庭ごみの容器包装プラスチックの組成割合（地域別）

## 1.7 事業系ごみの組成

### (1) 燃やすごみ

#### ① 全体平均

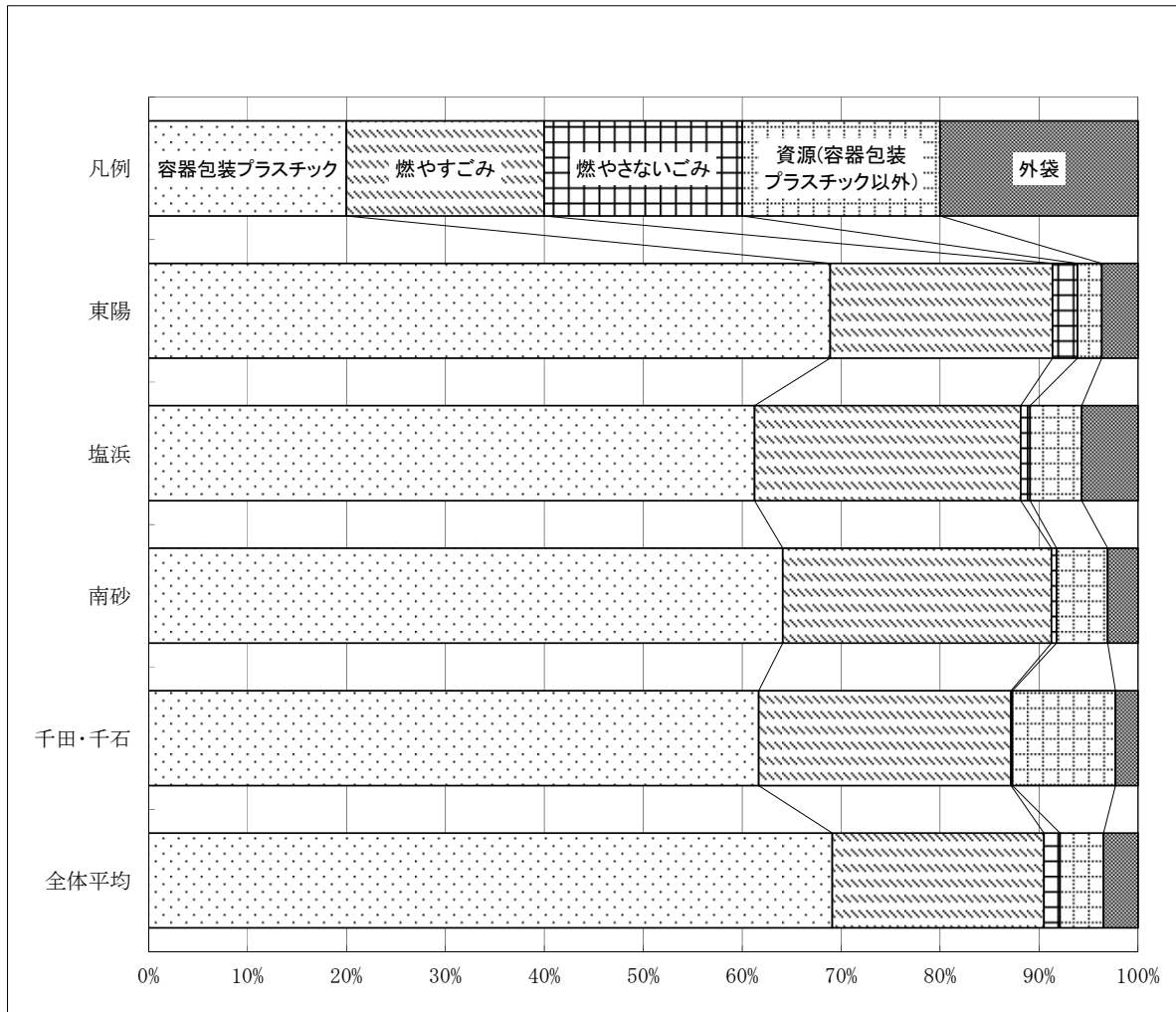
燃やすごみの組成の全体平均を、表 1-28 と表 1-29 及び図 1-10 に示す。中分類で見た場合、組成割合は、生ごみ 35.0%が最も多く、次いで、プラスチック類(燃やすごみ) 22.0%、その他(燃やすごみ) 15.5%の順である。分別協力は率 89.7%で、資源化可能物の混入割合は、可燃系が 15.2%、不燃系が 0.6%、合計が 15.8%である。

表 1-28 事業系ごみの燃やすごみの組成割合 (全体平均) ①

NO.	大分類	中分類	細分類	全体平均			
1	燃やすごみ	生ごみ	未使用食品	1.4%	35.0%	81.9%	
2			調理くず	33.6%			
3		紙類	新聞(汚れたもの)	0.6%	9.4%		
4			容器包装の紙類(リサイクル不可)	2.3%			
5			その他紙類	6.5%			
6		プラスチック類	レジ袋(中にごみあり)	その他プラスチック	0.8%		22.0%
7				その他プラスチック	11.4%		
8				容器包装プラスチック(汚れ・残留物あり)	9.9%		
9		その他	ゴム・皮革類	布類	0.6%		15.5%
10				布類	1.6%		
11				木・草類	10.7%		
12				医療系廃棄物			
13				その他可燃	2.5%		
14	燃やさないごみ	金属類	スチール缶(リサイクル不可)		0.1%		
15			アルミ缶(リサイクル不可)				
16			危険物(使い切っているもの)				
17			危険物(中身が残っているもの)	0.0%			
18			その他の金属類	0.1%			
19		ガラス類	雑びん類(リサイクル不可)	蛍光管(割れていないもの)		0.3%	
20				蛍光管(割れているもの)			
21				蛍光管(割れているもの)			
22				その他ガラス類	0.3%		
23		陶磁器類		0.2%	0.2%		
24		その他	乾電池	小型家電(30センチ未満のもの)	0.0%	0.1%	
25				携帯電話	0.1%		
26				その他不燃	0.0%		
27				その他不燃	0.0%		
28		紙類	新聞紙(きれいなもの)	折込広告	0.1%	7.1%	
29				雑誌・本	0.2%		
30				雑がみ	0.9%		
31				雑がみ	1.4%		
32	OA用紙(コピー用紙等)			2.1%			
33	ダンボール			0.4%			
34	紙パック			0.4%			
35	容器包装の紙類(リサイクル可)			0.4%			
36	ペットボトル				1.9%		1.9%
37	プラスチック	レジ袋(中にごみなし)	ボトル	0.1%	6.0%		
38			フタ・キャップ類	0.1%			
39			カップ類	0.1%			
40			ふくろ類	0.0%			
41			チューブ類	4.0%			
42			食品用パック類	0.1%			
43			発泡樹脂でないトレイ	0.0%			
44			その他パック類	0.0%			
45			ネット類	0.0%			
46			ラベル・フィルム類	0.2%			
47			ラップ類	1.2%			
48	その他	0.2%					
49	発泡スチロール	発泡トレイ(白)	発泡トレイ(柄)	0.1%	0.2%		
50			発泡トレイ(柄)	0.0%			
51			発泡樹脂容器類等	0.1%			
52	びん	生きびん類	雑びん類(リサイクル可)		0.3%		
53			雑びん類(リサイクル可)	0.3%			
54	缶	スチール缶(リサイクル可)	アルミ缶(リサイクル可)	0.2%	0.3%		
55			アルミ缶(リサイクル可)	0.1%			
56	外袋	プラスチック類	レジ袋	1.0%	1.6%		
57			レジ袋				
58			紙袋				
59			その他	0.6%			
60	合計			100.0%	100.0%	100.0%	

表 1-29 事業系ごみの燃やすごみの組成割合（全体平均）②

		全体平均
燃やすごみ	生ごみ	81.9%
	紙類	35.0%
	プラスチック類	9.4%
	その他	22.0%
		15.5%
燃やさないごみ		0.7%
資源	紙類	15.8%
	ペットボトル	7.1%
	容器包装プラスチック	1.9%
	発泡スチロール	6.0%
	びん	0.2%
	びん	0.3%
	缶	0.3%
外袋		1.6%
資源化可能物		15.8%
可燃系資源化可能物		15.2%
不燃系資源化可能物		0.6%
分別協力率(燃やすごみ+容器包装プラスチック+発泡スチロール+外袋)		89.7%



図 1-10 事業系ごみの燃やすごみの組成割合（全体平均）

②業種別

業種別の燃やすごみの組成と全体平均との比較を、表 1-30 と表 1-31 及び図 1-11 に示す。分別協力率は、飲食店 97.0%が最も高く、次いで、製造業 87.1%、販売店 85.0%の順である。資源化可能物の混入割合は、製造業 27.8%が最も高く、次いで、販売店 16.0%、飲食店 3.7%の順である。

表 1-30 事業系ごみの燃やすごみの組成割合（業種別）①

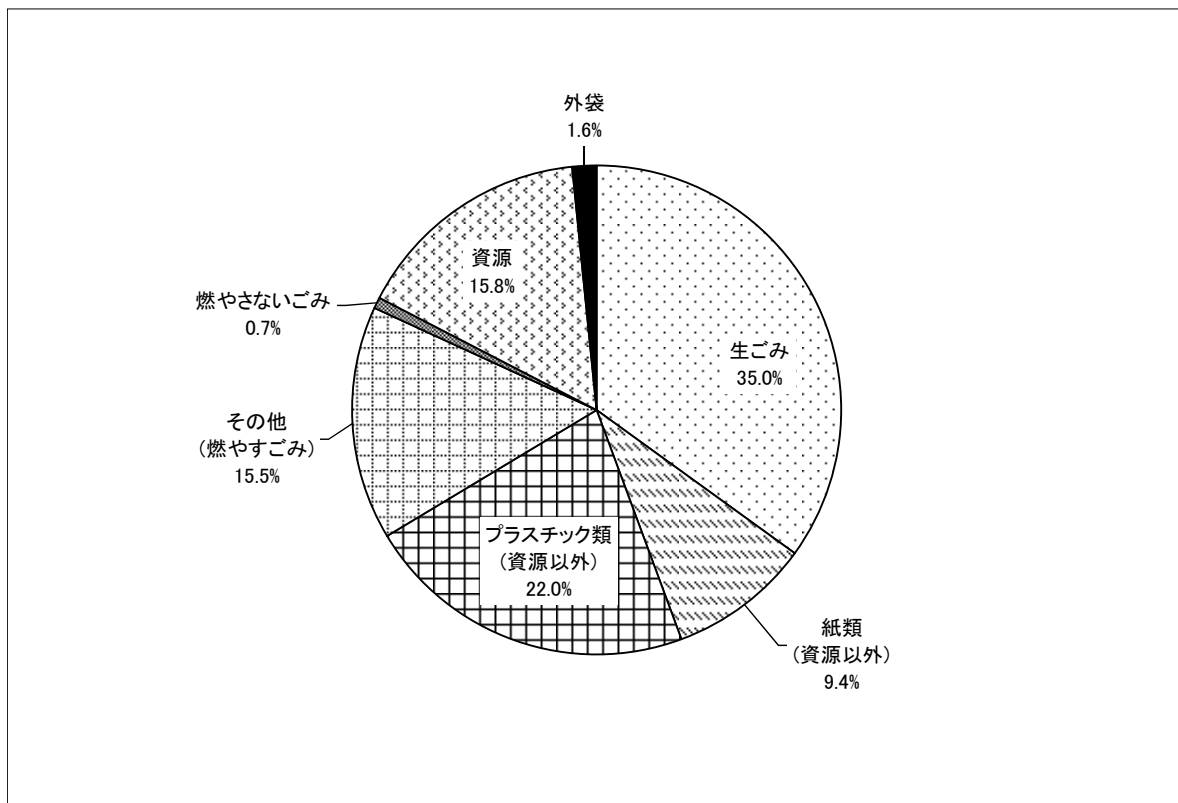
NO.	大分類	中分類	細分類	飲食店	販売店	製造業	全体平均
1	燃やすごみ	生ごみ	未使用食品	2.2%	1.9%	0.1%	1.4%
2			調理くず	71.9%	25.1%	3.7%	33.6%
3		紙類	新聞(汚れたもの)	0.7%	0.9%	0.2%	0.6%
4			容器包装の紙類(リサイクル不可)	2.9%	3.2%	0.9%	2.3%
5			その他紙類	4.5%	6.9%	8.0%	6.5%
6		プラスチック類	レジ袋(中にごみあり)	0.8%	0.7%	0.8%	0.8%
7			その他プラスチック	0.4%	0.5%	33.2%	11.4%
8		その他	容器包装プラスチック(汚れ・残留物あり)	10.1%	13.1%	6.4%	9.9%
9			ゴム・皮革類	0.0%	1.4%	0.5%	0.6%
10			布類	0.1%	2.6%	2.3%	1.6%
11			木・草類	0.8%	18.2%	13.1%	10.7%
12			医療系廃棄物				
13			その他可燃		1.0%	4.7%	1.8%
14	燃やさないごみ	金属類	スチール缶(リサイクル不可)				
15			アルミ缶(リサイクル不可)				
16			危険物(使い切っているもの)				
17			危険物(中身が残っているもの)			0.0%	0.0%
18			その他の金属類		0.0%	0.2%	
19		ガラス類	雑びん類(リサイクル不可)				
20			蛍光管(割れていないもの)				
21			蛍光管(割れているもの)				
22			その他ガラス類			1.0%	
23		陶磁器類			0.6%	0.1%	0.2%
24		その他	乾電池		0.0%		0.0%
25			小型家電(30センチ未満のもの)		0.1%	0.2%	0.1%
26			携帯電話				
27	その他不燃				0.0%		0.0%
28	資源		紙類	新聞紙(きれいなもの)	0.1%		0.2%
29		折込広告		0.4%	0.2%		0.2%
30		雑誌・本		0.1%	1.3%	1.2%	0.9%
31		雑がみ		0.4%	1.6%	2.2%	1.4%
32		OA用紙(コピー用紙等)		0.1%	4.3%	1.9%	2.1%
33		ダンボール		0.2%	0.5%	0.4%	0.4%
34		紙パック		0.4%	0.3%	0.5%	0.4%
35		容器包装の紙類(リサイクル可)		0.3%	1.6%	3.0%	1.6%
36		ペットボトル			0.9%	1.8%	3.1%
37		容器包装プラスチック	レジ袋(中にごみなし)	0.0%	0.0%	0.2%	0.1%
38			ボトル		0.2%	0.2%	0.1%
39			フタ・キャップ類	0.0%	0.2%	0.2%	0.1%
40			カップ類	0.0%	0.0%	0.0%	0.0%
41	ふくろ類		0.1%	1.2%	10.6%	4.0%	
42	チューブ類						
43	食品用パック類		0.1%	0.1%	0.1%	0.1%	
44	発泡樹脂でないトレイ				0.0%	0.0%	
45	その他パック類						
46	ネット類				0.0%	0.0%	
47	ラベル・フィルム類		0.0%	0.2%	0.3%	0.2%	
48	ラップ類		0.1%	0.3%	3.0%	1.2%	
49	その他		0.0%	0.0%	0.6%	0.2%	
50	発泡スチロール	発泡トレイ(白)	0.2%	0.1%		0.1%	
51		発泡トレイ(柄)	0.0%		0.0%	0.0%	
52		発泡樹脂容器類等	0.0%	0.3%		0.1%	
53	びん	生きびん類					
54		雑びん類(リサイクル可)			0.9%	0.3%	
55	缶	スチール缶(リサイクル可)	0.1%	0.4%	0.1%	0.2%	
56		アルミ缶(リサイクル可)		0.2%	0.0%	0.1%	
57	外袋	プラスチック類	0.8%	1.1%	1.0%	1.0%	
58		レジ袋					
59		紙袋					
60		その他			1.9%	0.6%	
合計				100.0%	100.0%	100.0%	100.0%



表 1-31 事業系ごみの燃やすごみの組成割合（業種別）②

	飲食店	販売店	製造業	全体平均
燃やすごみ	95.5%	79.1%	70.9%	81.9%
生ごみ	74.1%	27.0%	3.8%	35.0%
紙類	8.2%	11.0%	9.0%	9.4%
プラスチック類	11.3%	14.3%	40.4%	22.0%
その他	1.9%	26.8%	17.7%	15.5%
燃やさないごみ	0.0%	1.9%	0.3%	0.7%
資源	3.7%	16.0%	27.8%	15.8%
紙類	1.9%	9.9%	9.4%	7.1%
ペットボトル	0.9%	1.8%	3.1%	1.9%
容器包装プラスチック	0.5%	2.4%	15.2%	6.0%
発泡スチロール	0.3%	0.4%	0.0%	0.2%
びん		0.9%		0.3%
缶	0.1%	0.6%	0.1%	0.3%
外袋	0.8%	3.0%	1.0%	1.6%
資源化可能物	3.7%	16.0%	27.8%	15.8%
可燃系資源化可能物	3.6%	14.5%	27.7%	15.2%
不燃系資源化可能物	0.1%	1.5%	0.1%	0.6%
分別協力率(燃やすごみ+容器包装プラスチック+発泡スチロール+外袋)	97.0%	85.0%	87.1%	89.7%



図 1-11 事業系ごみの燃やすごみの組成割合（業種別）

(2)燃やさないごみ

①全体平均

燃やさないごみの組成の全体平均を、表 1-32 と表 1-33 及び図 1-12 に示す。中分類で見た場合、組成割合は、金属類 57.1%が最も多く、次いで、その他(燃やさないごみ)15.0%、缶 7.7%の順である。分別協力率は 82.4%で、資源化可能物の混入割合は、可燃系が 1.3%、不燃系が 10.6%、合計が 11.9%である。

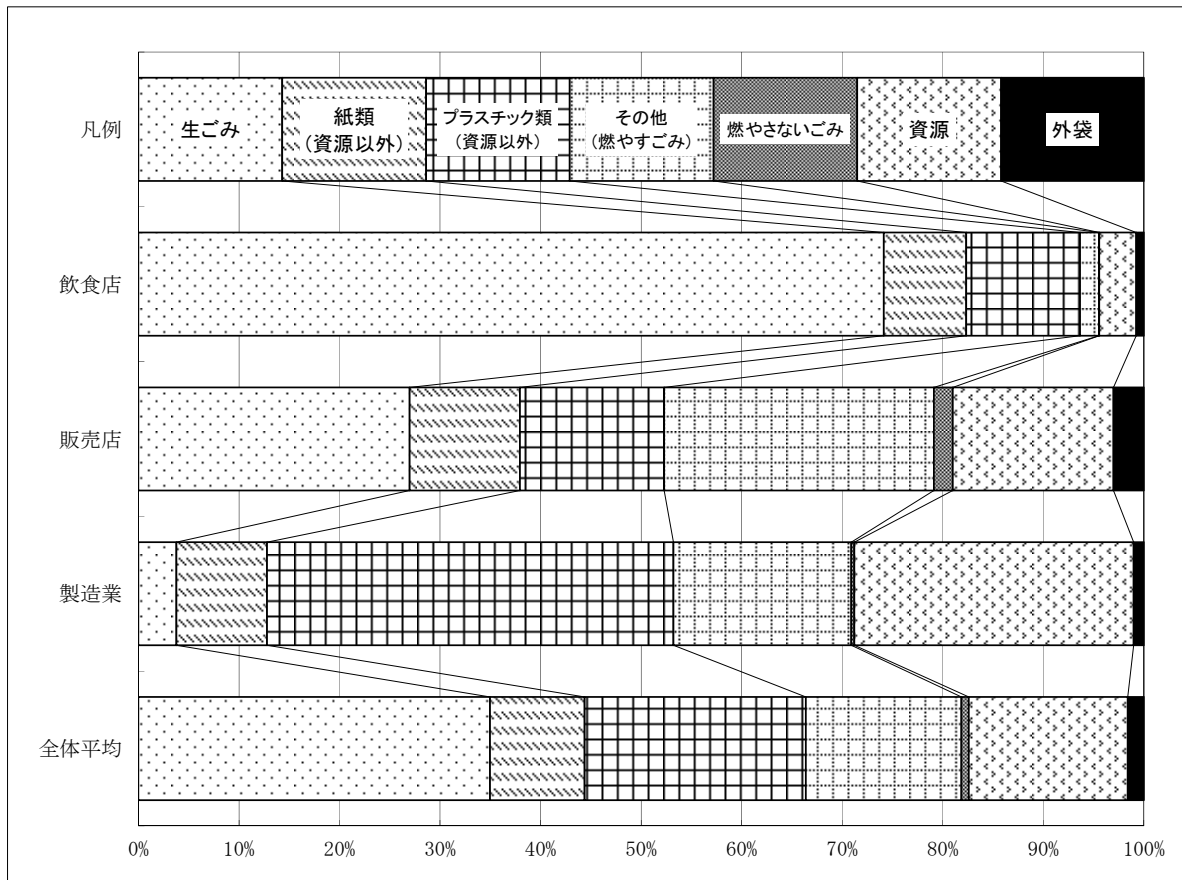
表 1-32 事業系ごみの燃やさないごみの組成割合 (全体平均) ①

NO.	大分類	中分類	細分類	全体平均			
1	燃やすごみ	生ごみ	未使用食品	0.4%	5.7%		
2			調理くず			0.4%	
3		紙類	新聞(汚れたもの)	0.0%		0.1%	
4			容器包装の紙類(リサイクル不可)	0.0%			
5			その他紙類				
6		プラスチック類	レジ袋(中にごみあり)	0.3%		5.3%	
7			その他プラスチック	4.5%			
8			容器包装プラスチック(汚れ・残留物あり)	0.4%			
9		その他	ゴム・皮革類				
10			布類				
11			木・草類				
12			医療系廃棄物				
13			その他可燃				
14	燃やさないごみ		金属類	スチール缶(リサイクル不可)			57.1%
15				アルミ缶(リサイクル不可)			
16		危険物(使い切っているもの)		7.3%			
17		危険物(中身が残っているもの)					
18		その他の金属類		49.9%			
19		ガラス類	雑びん類(リサイクル不可)	0.7%	3.9%		
20			蛍光管(割れていないもの)	1.0%			
21			蛍光管(割れているもの)				
22			その他ガラス類	2.2%	5.8%		
23		陶磁器類		5.8%			
24	その他	乾電池	0.3%	15.0%			
25		小型家電(30センチ未満のもの)	5.9%				
26		携帯電話					
27		その他不燃	8.7%				
28	資源	紙類	新聞紙(きれいなもの)		0.3%		
29			折込広告				
30			雑誌・本				
31			雑がみ	0.2%			
32			OA用紙(コピー用紙等)				
33			ダンボール	0.2%			
34			紙バック				
35			容器包装の紙類(リサイクル可)				
36		ペットボトル		0.2%	11.9%		
37		容器包装プラスチック	レジ袋(中にごみなし)	0.1%		0.8%	
38			ボトル				
39			フタ・キャップ類	0.1%			
40			カップ類				
41			ふくろ類	0.0%			
42			チューブ類				
43	食品用パック類		0.1%				
44	発泡樹脂でないトレイ						
45	その他パック類						
46	ネット類						
47	ラベル・フィルム類						
48	ラップ類	0.6%					
49	その他						
50	発泡スチロール	発泡トレイ(白)	0.0%	0.0%			
51		発泡トレイ(柄)					
52		発泡樹脂容器類等					
53	びん	生きびん類		2.9%			
54		雑びん類(リサイクル可)	2.9%				
55	缶	スチール缶(リサイクル可)	7.0%	7.7%			
56		アルミ缶(リサイクル可)	0.7%				
57		プラスチック類	0.4%		0.5%		
58	外袋	レジ袋	0.1%				
59		紙袋					
60		その他					
合計				100.0%	100.0%	100.0%	

表 1-33 事業系ごみの燃やさないごみの組成割合（全体平均）②

		全体平均
燃やすごみ		5.7%
燃やさないごみ		81.9%
	金属類	57.1%
	ガラス類	3.9%
	陶磁器類	5.8%
	その他	15.0%
資源		11.9%
	紙類	0.3%
	ペットボトル	0.2%
	容器包装プラスチック	0.8%
	発泡スチロール	0.0%
	びん	2.9%
	缶	7.7%
外袋		0.5%
資源化可能物		11.9%
	可燃系資源化可能物	1.3%
	不燃系資源化可能物	10.6%
分別協力率(燃やさないごみ+外袋)		82.4%



図 1-12 事業系ごみの燃やさないごみの組成割合（全体平均）

②業種別

業種別の燃やさないごみの組成と全体平均との比較を、表 1-34 と表 1-35 及び図 1-13 に示す。分別協力率は、飲食店 91.0%が最も高く、次いで、販売店 82.6%、製造業 73.7%の順である。資源化可能物の混入割合は、製造業 21.4%が最も高く、次いで、飲食店 7.9%、販売店 6.5%の順である。

表 1-34 事業系ごみの燃やさないごみの組成割合（業種別）①

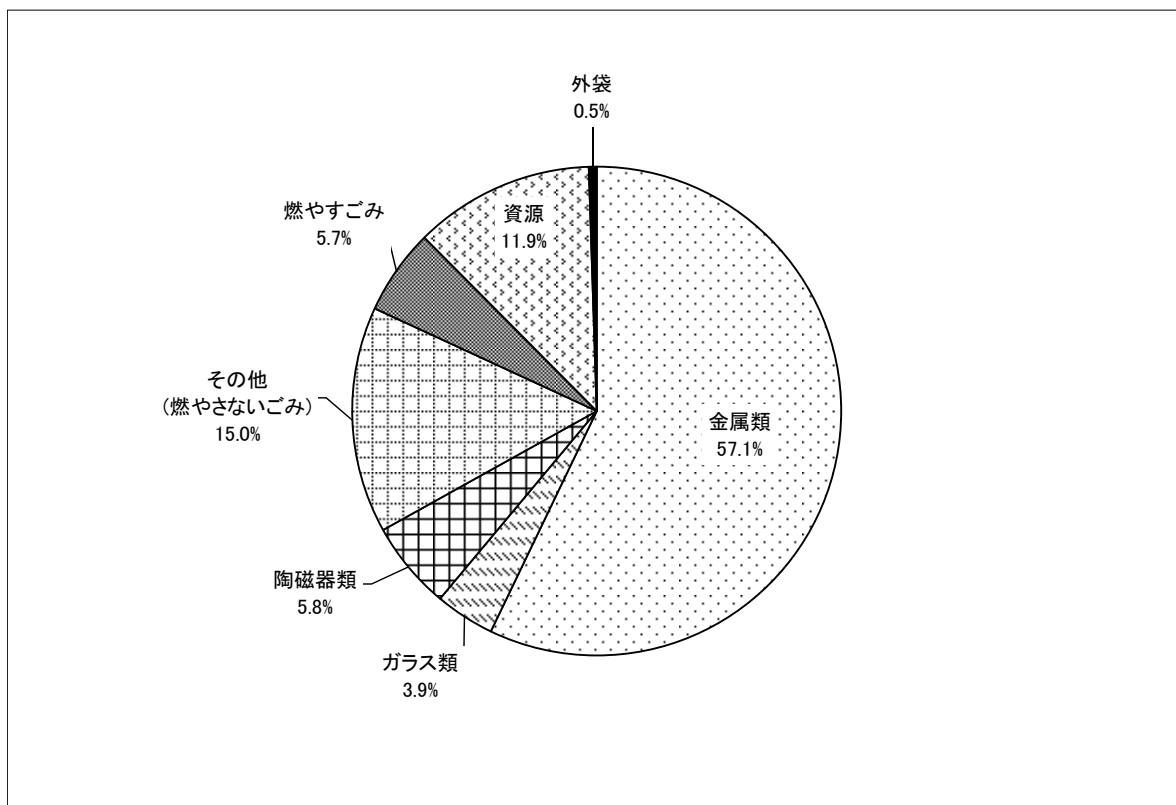
NO.	大分類	中分類	細分類	飲食店	販売店	製造業	全体平均
1	燃やすごみ	生ごみ	未使用食品		1.1%		0.4%
2			調理くず				
3			紙類	新聞(汚れたもの)	0.1%	0.0%	
4		容器包装の紙類(リサイクル不可)				0.0%	0.0%
5		その他紙類					
6		プラスチック類	レジ袋(中にごみあり)	0.5%	0.5%	0.0%	0.3%
7			その他プラスチック	0.4%	9.3%	3.7%	4.5%
8			容器包装プラスチック(汚れ・残留物あり)	0.2%		1.1%	0.4%
9		その他	ゴム・皮革類				
10			布類				
11			木・草類				
12			医療系廃棄物				
13			その他可燃				
14	燃やさないごみ		金属類	スチール缶(リサイクル不可)			
15		アルミ缶(リサイクル不可)					
16		危険物(使い切っているもの)		11.8%		10.0%	7.3%
17		危険物(中身が残っているもの)					
18		その他の金属類		65.4%	33.7%	50.4%	49.9%
19		ガラス類	雑びん類(リサイクル不可)	0.4%	0.8%	0.9%	0.7%
20			蛍光管(割れていないもの)	0.4%	2.6%		1.0%
21			蛍光管(割れているもの)				
22		その他ガラス類					
23		陶磁器類		7.6%	9.9%		5.8%
24	その他	乾電池	1.0%			0.3%	
25		小型家電(30センチ未満のもの)	1.3%	14.5%	1.8%	5.9%	
26		携帯電話					
27		その他不燃		16.4%	9.8%	8.7%	
28	資源	紙類	新聞紙(きれいなもの)				
29			折込広告				
30			雑誌・本				
31			雑がみ		0.5%	0.0%	0.2%
32			OA用紙(コピー用紙等)				
33			ダンボール		0.5%		0.2%
34			紙パック				
35		容器包装の紙類(リサイクル可)					
36		ペットボトル				0.5%	0.2%
37		容器包装プラスチック	レジ袋(中にごみなし)	0.1%	0.1%		0.1%
38			ボトル				
39			フタ・キャップ類	0.2%		0.0%	0.1%
40			カップ類				
41	ふくろ類		0.0%			0.0%	
42	チューブ類						
43	食品用パック類				0.2%	0.1%	
44	発泡樹脂でないトレイ						
45	その他パック類						
46	ネット類						
47	ラベル・フィルム類						
48	ラップ類		0.2%		1.8%	0.6%	
49	その他						
50	発泡スチロール	発泡トレイ(白)			0.0%	0.0%	
51		発泡トレイ(柄)					
52		発泡樹脂容器類等					
53	びん	生きびん類					
54		雑びん類(リサイクル可)	0.4%	4.5%	3.7%	2.9%	
55		缶	スチール缶(リサイクル可)	7.0%	1.0%	13.0%	7.0%
56	外袋	アルミ缶(リサイクル可)	0.0%		2.2%	0.7%	
57		プラスチック類	0.1%	0.4%	0.7%	0.4%	
58		レジ袋	0.2%	0.1%	0.0%	0.1%	
59		紙袋					
60	その他						
合計				100.0%	100.0%	100.0%	100.0%

表 1-35 事業系ごみの燃やさないごみの組成割合（業種別）②

	飲食店	販売店	製造業	全体平均
燃やすごみ	1.2%	10.9%	4.9%	5.7%
燃やさないごみ	90.7%	82.0%	73.0%	81.9%
金属類	77.2%	33.7%	60.5%	57.1%
ガラス類	3.5%	7.4%	0.9%	3.9%
陶磁器類	7.6%	9.9%		5.8%
その他	2.4%	31.0%	11.6%	15.0%
資源	7.9%	6.5%	21.4%	11.9%
紙類		1.0%	0.0%	0.3%
ペットボトル			0.5%	0.2%
容器包装プラスチック	0.4%	0.1%	1.9%	0.8%
発泡スチロール			0.0%	0.0%
びん	0.4%	4.5%	3.7%	2.9%
缶	7.0%	1.0%	15.2%	7.7%
外袋	0.3%	0.6%	0.7%	0.5%
資源化可能物	7.9%	6.5%	21.4%	11.9%
可燃系資源化可能物	0.4%	1.0%	2.5%	1.3%
不燃系資源化可能物	7.4%	5.5%	18.9%	10.6%
分別協力率(燃やさないごみ+外袋)	91.0%	82.6%	73.7%	82.4%



図 1-13 事業系ごみの燃やさないごみの組成割合（業種別）

## 1.8 排出容器の使用状況

### (1) 家庭ごみ

家庭ごみの排出容器の使用状況を表 1-36 に示す。燃やすごみでは、排出容器全体の平均重量は 2.71kg/個で、最も排出が多かったのはプラスチック製の袋で 87.8%を占めている。

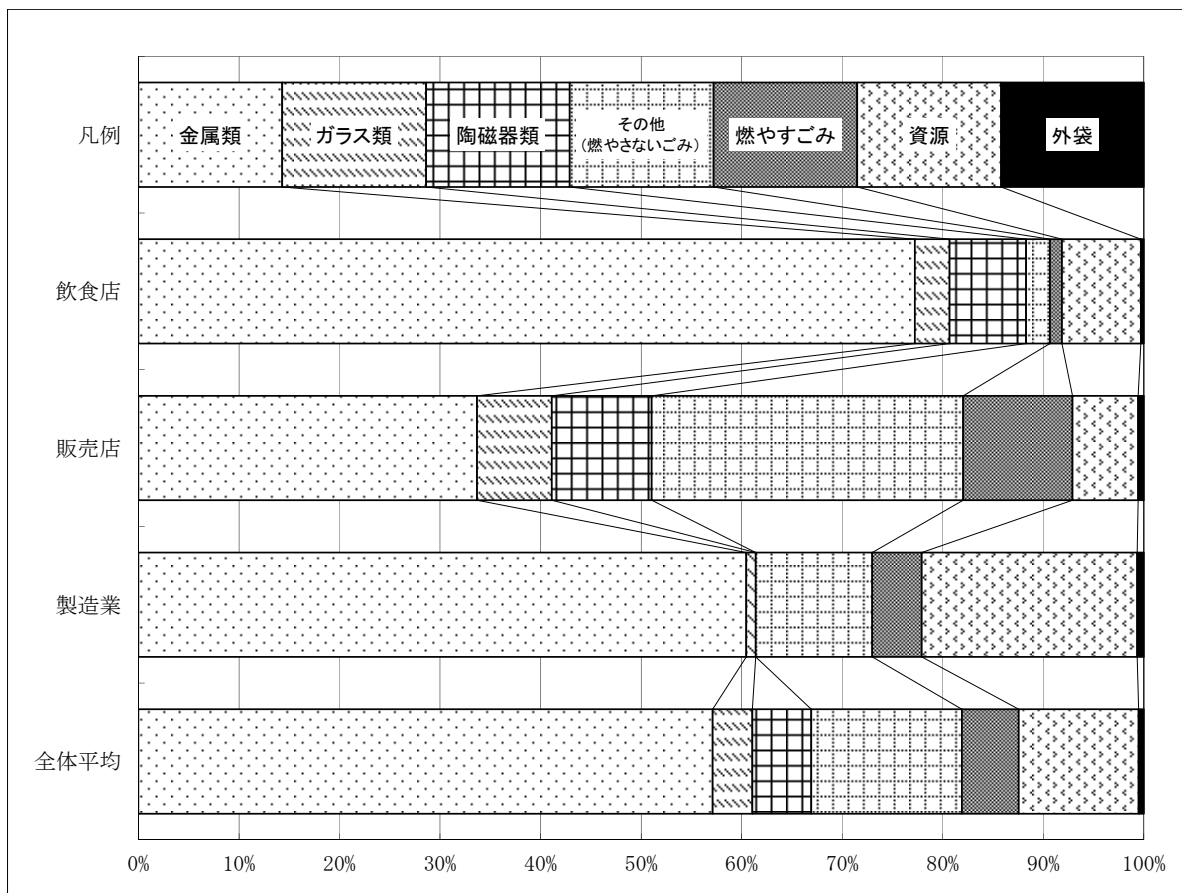
燃やさないごみでは、排出容器全体の平均重量は 3.25kg/個で、最も排出が多かったのはプラスチック製の袋で 56.3%を占めている。

容器包装プラスチックでは、排出容器全体の平均重量は 0.49kg/個で、最も排出が多かったのはレジ袋で 51.1%を占めている。

表 1-36 家庭ごみの排出容器の使用状況

	燃やすごみ				燃やさないごみ				容器包装プラスチック			
	個数		重量	平均	個数		重量	平均	個数		重量	平均
	(個)	割合	(kg)	(kg/個)	(個)	割合	(kg)	(kg/個)	(個)	割合	(kg)	(kg/個)
レジ袋	37	12.2%	53.36	1.44	35	43.8%	46.03	1.32	113	51.1%	33.56	0.30
プラスチック製の袋	266	87.8%	768.25	2.89	45	56.3%	209.88	4.66	108	48.9%	74.82	0.69
紙袋												
段ボール												
ひもで結束												
ばら							4.1					
その他												
合計	303	100.0%	821.61	2.71	80	100.0%	260.01	3.25	221	100.0%	108.38	0.49

### (2) 事業系ごみ

事業系ごみの排出容器の使用状況を表 1-37 に示す。燃やすごみでは、排出容器全体の平均重量は 5.57kg/個で、すべてプラスチック製の袋である。

燃やさないごみでは、排出容器全体の平均重量は 5.80kg/個で、最も排出が多かったのはプラスチック製の袋で 68.0%を占めている。

表 1-37 事業系ごみの排出容器の使用状況

	燃やすごみ				燃やさないごみ			
	個数		重量	平均	個数		重量	平均
	(個)	割合	(kg)	(kg/個)	(個)	割合	(kg)	(kg/個)
レジ袋					8	32.0%	17.47	2.18
プラスチック製の袋	52	100.0%	269.38	5.18	17	68.0%	119.89	7.05
紙袋								
段ボール								
ひもで結束								
ばら			20.01				7.52	
その他								
合計	52	100.0%	289.39	5.57	25	100.0%	144.88	5.80

## 1.9 容器包装プラスチックの汚れ状況

### (1) 燃やすごみ

燃やすごみの容器包装プラスチックの汚れ状況を表 1-38 に示す。きれい・汚れあり（軽度）が 45.6%、汚れあり（重度）・残留物ありが 54.4%である。

表 1-38 燃やすごみの容器包装プラスチックの汚れ状況

		組成割合	構成比
きれい・汚れあり（軽度）	レジ袋(中にごみなし)	0.46%	5.0%
	ボトル	0.27%	2.9%
	フタ・キャップ類	0.11%	1.2%
	カップ類	0.13%	1.4%
	ふくろ類	1.88%	20.4%
	チューブ類		
	食料品パック類	0.70%	7.6%
	発泡樹脂でないトレイ	0.08%	0.8%
	その他パック類	0.02%	0.3%
	ネット類	0.02%	0.2%
	ラベル・フィルム類	0.12%	1.3%
	ラップ類	0.28%	3.0%
	その他	0.14%	1.5%
	小計	4.20%	45.6%
汚れあり(重度)・残留物あり		5.01%	54.4%
合計		9.21%	100.0%

### (2) 燃やさないごみ

燃やさないごみの容器包装プラスチックの汚れ状況を表 1-39 に示す。きれい・汚れあり（軽度）が 38.9%、汚れあり（重度）・残留物ありが 61.1%である。

表 1-39 燃やさないごみの容器包装プラスチックの汚れ状況

		組成割合	構成比
きれい・汚れあり（軽度）	レジ袋(中にごみなし)	0.04%	4.0%
	ボトル	0.08%	7.8%
	フタ・キャップ類	0.19%	18.5%
	カップ類		
	ふくろ類	0.02%	2.1%
	チューブ類		
	食料品パック類		
	発泡樹脂でないトレイ		
	その他パック類	0.01%	1.1%
	ネット類		
	ラベル・フィルム類		
	ラップ類		
	その他	0.05%	5.4%
	小計	0.40%	38.9%
汚れあり(重度)・残留物あり		0.62%	61.1%
合計		1.02%	100.0%

(3) 容器包装プラスチック

容器包装プラスチック（分別区分）の容器包装プラスチック（品目）の汚れ状況を表 1-40 に示す。きれい・汚れあり（軽度）が 85.6%、汚れあり（重度）・残留物ありが 14.4% である。

表 1-40 容器包装プラスチックの容器包装プラスチックの汚れ状況

		組成割合	構成比
きれい・汚れあり（軽度）	レジ袋(中にごみなし)	2.48%	3.1%
	ボトル	6.16%	7.6%
	フタ・キャップ類	1.32%	1.6%
	カップ類	5.04%	6.2%
	ふくろ類	27.52%	34.1%
	チューブ類	0.14%	0.2%
	食料品パック類	19.77%	24.5%
	発泡樹脂でないトレイ	2.25%	2.8%
	その他パック類	0.30%	0.4%
	ネット類	0.16%	0.2%
	ラベル・フィルム類	1.46%	1.8%
	ラップ類	1.07%	1.3%
	その他	1.44%	1.8%
	小計	69.10%	85.6%
汚れあり(重度)・残留物あり		11.66%	14.4%
合計		80.77%	100.0%



## 1.10 レジ袋の使用状況

### (1) 家庭ごみ

家庭ごみのレジ袋の使用状況を表 1-41 に示す。燃やすごみに排出されたレジ袋の組成割合の合計は 1.69%である。内訳を構成比で見ると、中にごみが入っていたレジ袋が 63.0%で最も多く、次いで、中にごみが入っていないレジ袋が 27.2%、外袋として使用されたレジ袋が 9.9%である。

燃やさないごみに排出されたレジ袋の組成割合の合計は 0.90%である。内訳を構成比で見ると、中にごみが入っていたレジ袋が 82.6%で最も多く、次いで、外袋として使用されたレジ袋が 12.8%、中にごみが入っていないレジ袋が 4.6%である。

容器包装プラスチックに排出されたレジ袋の組成割合の合計は 6.23%である。内訳を構成比で見ると、中にごみが入っていないレジ袋が 39.8%で最も多く、次いで、中にごみが入っていたレジ袋が 35.3%、外袋として使用されたレジ袋が 25.0%である。

表 1-41 家庭ごみのレジ袋の使用状況

	燃やすごみ		燃やさないごみ		容器包装プラスチック	
	組成割合	構成比	組成割合	構成比	組成割合	構成比
レジ袋(中にごみなし)	0.46%	27.2%	0.04%	4.6%	2.48%	39.8%
レジ袋(中にごみあり)	1.06%	63.0%	0.74%	82.6%	2.20%	35.3%
レジ袋(外袋)	0.17%	9.9%	0.11%	12.8%	1.56%	25.0%
合計	1.69%	100.0%	0.90%	100.0%	6.23%	100.0%

### (2) 事業系ごみ

事業系ごみのレジ袋の使用状況を表 1-42 に示す。燃やすごみに排出されたレジ袋の組成割合の合計は 0.83%である。内訳を構成比で見ると、中にごみが入っていたレジ袋が 91.0%、中にごみが入っていないレジ袋が 9.0%である。

燃やさないごみに排出されたレジ袋の組成割合の合計は 0.50%である。内訳を構成比で見ると、中にごみが入っていたレジ袋が 69.5%で最も多く、次いで、外袋として使用されたレジ袋が 20.1%、中にごみが入っていないレジ袋が 10.4%である。

表 1-42 事業系ごみのレジ袋の使用状況

	燃やすごみ		燃やさないごみ	
	組成割合	構成比	組成割合	構成比
レジ袋(中にごみなし)	0.07%	9.0%	0.05%	10.4%
レジ袋(中にごみあり)	0.76%	91.0%	0.35%	69.5%
レジ袋(外袋)			0.10%	20.1%
合計	0.83%	100.0%	0.50%	100.0%

## 第2章 過去の調査との比較

### 2.1 組成

#### (1) 燃やすごみ

燃やすごみの過去調査との比較を表 2-1 及び図 2-1 に示す。

表 2-1 燃やすごみの過去調査との比較

大分類	中分類	H24 調査 (6月実施)	H25 調査 (6月実施)	H26 調査 (6月実施)	H27 調査 (6月実施)	H28 調査 (6月実施)	本年度 調査 (6月実施)
燃やすごみ	生ごみ	35.9%	41.9%	38.9%	35.4%	40.3%	38.3%
	紙類	9.4%	9.6%	9.3%	8.4%	10.1%	13.4%
	プラスチック類	8.9%	10.6%	11.7%	10.3%	9.1%	8.0%
	その他(燃やすごみ)	20.5%	18.5%	16.7%	21.1%	17.9%	15.1%
燃やさないごみ	金属類	0.3%	0.2%	0.3%	0.1%	0.2%	0.1%
	ガラス類		0.1%	0.1%	0.0%	0.0%	0.1%
	陶磁器類		0.1%		0.0%	0.0%	
	その他(燃やさないごみ)	0.8%	0.4%	0.4%	0.3%	0.5%	1.1%
資源	紙類	19.3%	15.9%	16.8%	20.6%	14.9%	18.1%
	ペットボトル	0.2%	0.2%	0.3%	0.2%	0.4%	0.3%
	容器包装プラスチック	3.4%	1.4%	3.5%	2.1%	5.3%	4.2%
	発泡スチロール	0.5%	0.4%	0.6%	0.5%	0.3%	0.1%
	びん	0.1%		0.1%	0.1%	0.0%	0.1%
	缶	0.1%		0.1%	0.1%	0.0%	0.0%
外袋		0.6%	0.7%	1.2%	0.7%	0.8%	0.9%
合計		100.0%	100.0%	100.0%	100.0%	100.0%	100.0%



図 2-1 燃やすごみの過去調査との比較

(2) 燃やさないごみ

燃やさないごみの過去調査との比較を表 2-2 及び図 2-2 に示す。

表 2-2 燃やさないごみの過去調査との比較

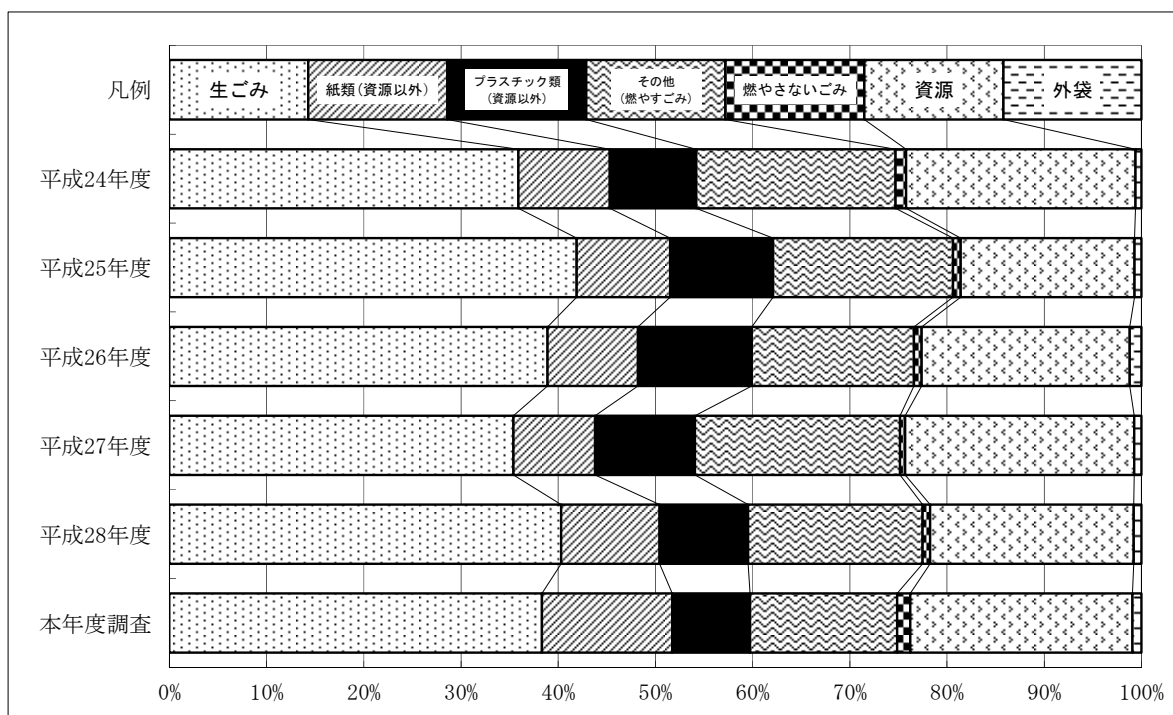
大分類	中分類	H24 調査 (6月実施)	H25 調査 (6月実施)	H26 調査 (6月実施)	H27 調査 (6月実施)	H28 調査 (6月実施)	本年度 調査 (6月実施)
燃やすごみ	生ごみ	0.3%	1.0%		1.7%	1.2%	3.0%
	紙類	0.4%	0.5%	0.2%	0.2%	0.0%	1.0%
	プラスチック類	8.8%	12.3%	10.9%	7.3%	5.2%	9.5%
	その他(燃やすごみ)	3.8%	3.0%	3.3%	1.1%	1.8%	4.5%
燃やさないごみ	金属類	19.4%	18.0%	19.0%	18.6%	27.8%	22.2%
	ガラス類	16.8%	17.0%	24.8%	16.9%	10.9%	17.4%
	陶磁器類	18.1%	19.2%	16.5%	22.4%	14.1%	16.3%
	その他(燃やさないごみ)	23.4%	19.9%	18.6%	22.1%	33.2%	17.2%
資源	紙類	0.8%	0.9%	1.1%	0.4%	0.6%	0.7%
	ペットボトル		0.3%	0.1%		0.0%	0.0%
	容器包装プラスチック	1.3%	0.2%	0.6%	0.2%	0.4%	0.4%
	発泡スチロール	0.1%		0.1%	0.0%	0.0%	
	びん	3.7%	4.5%	2.7%	4.8%	2.8%	4.8%
	缶	1.9%	2.6%	1.4%	3.5%	1.3%	2.1%
外袋		1.3%	0.8%	0.8%	0.8%	0.5%	0.8%
合計		100.0%	100.0%	100.0%	100.0%	100.0%	100.0%



図 2-2 燃やさないごみの過去調査との比較

### (3) 容器包装プラスチック

容器包装プラスチックの過去調査との比較を表 2-3 及び図 2-3 に示す。

表 2-3 容器包装プラスチックの過去調査との比較

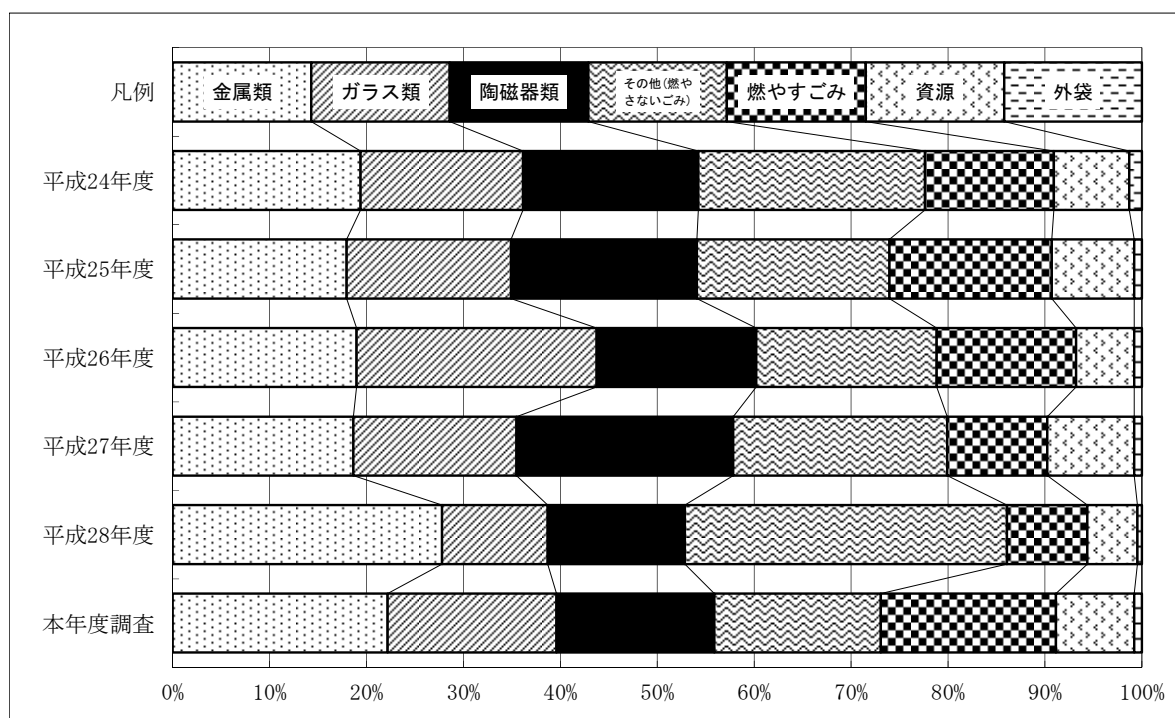
大分類	中分類	H24 調査 (6月実施)	H25 調査 (6月実施)	H26 調査 (6月実施)	H27 調査 (6月実施)	H28 調査 (6月実施)	本年度 調査 (6月実施)
燃やすごみ	生ごみ	2.4%	1.6%	0.1%	2.3%	0.8%	1.1%
	紙類	1.4%	1.0%	0.6%	1.2%	0.5%	1.4%
	プラスチック類	26.5%	37.7%	30.1%	41.3%	17.8%	17.7%
	その他(燃やすごみ)	0.7%	1.7%	6.9%	1.3%	1.0%	1.2%
燃やさないごみ	金属類	0.9%	0.4%	0.4%	0.4%	0.5%	0.4%
	ガラス類	0.1%	0.3%	0.6%		0.2%	0.3%
	陶磁器類				0.1%		0.7%
	その他(燃やさないごみ)	0.8%	0.2%	2.0%	0.4%	0.2%	0.3%
資源	紙類	1.0%	1.3%	0.8%	2.1%	0.5%	0.7%
	ペットボトル	1.9%	2.1%	0.9%	1.4%	1.0%	1.8%
	容器包装プラスチック	57.9%	48.1%	51.8%	43.9%	70.6%	69.1%
	発泡スチロール	2.7%	2.8%	2.3%	2.2%	2.8%	1.5%
	びん	0.8%		0.3%	0.3%	1.2%	0.1%
	缶	0.1%			0.1%	0.2%	0.3%
外袋		2.8%	2.8%	3.2%	3.1%	2.8%	3.5%
合計		100.0%	100.0%	100.0%	100.0%	100.0%	100.0%



図 2-3 容器包装プラスチックの過去調査との比較

## 2.2 排出容器の使用状況

### (1) 家庭ごみ

家庭ごみの排出容器の使用状況の過去調査との比較を表 2-4 に示す。

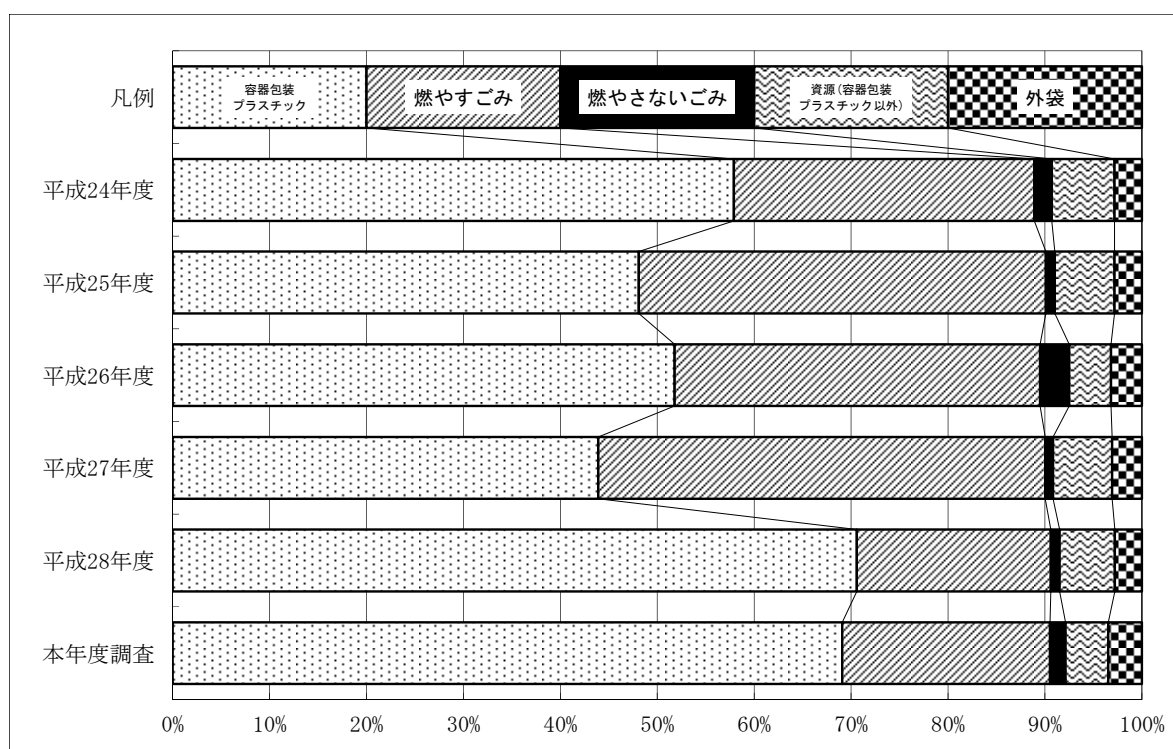
表 2-4 家庭ごみの排出容器の使用状況の過去調査との比較

		H24 調査 (6月実施)	H25 調査 (6月実施)	H26 調査 (6月実施)	H27 調査 (6月実施)	H28 調査 (6月実施)	本年度 調査 (6月実施)
燃やすごみ	レジ袋	1.2%	5.3%	1.6%	5.1%	13.1%	12.2%
	プラスチック製の袋	98.8%	94.7%	98.4%	94.9%	86.9%	87.8%
	紙袋						
	段ボール						
	ひもで結束						
	ばら						
	その他						
	合計	100.0%	100.0%	100.0%	100.0%	100.0%	100.0%
燃やさない ごみ	レジ袋	64.2%	65.2%	67.3%	63.3%	67.9%	43.8%
	プラスチック製の袋	26.1%	28.7%	25.6%	35.7%	28.2%	56.3%
	紙袋		0.9%			0.8%	
	段ボール	1.2%		1.8%		0.8%	
	ひもで結束	3.0%	0.9%				
	ばら	5.5%	4.3%	5.4%		2.3%	
	その他				1.0%		
	合計	100.0%	100.0%	100.0%	100.0%	100.0%	100.0%
容器包装 プラスチック	レジ袋	23.3%	32.9%	49.4%	46.3%	33.6%	51.1%
	プラスチック製の袋	76.7%	67.1%	50.6%	53.7%	66.4%	48.9%
	紙袋						
	段ボール						
	ひもで結束						
	ばら						
	その他						
	合計	100.0%	100.0%	100.0%	100.0%	100.0%	100.0%

### (2) 事業系ごみ

事業系ごみの排出容器の使用状況の過去調査との比較を表 2-5 に示す。

表 2-5 事業系ごみの排出容器の使用状況の過去調査との比較

		H24 調査 (6月実施)	H25 調査 (6月実施)	H26 調査 (6月実施)	H27 調査 (6月実施)	H28 調査 (6月実施)	本年度 調査 (6月実施)
燃やすごみ	レジ袋				5.0%	2.0%	
	プラスチック製の袋	90.5%	97.8%	98.0%	87.5%	93.9%	100.0%
	紙袋	2.4%	2.2%				
	段ボール	2.4%				2.0%	
	ひもで結束	2.4%			2.5%		
	ばら						
	その他	2.4%		2.0%	5.0%	2.0%	
	合計	100.0%	100.0%	100.0%	100.0%	100.0%	100.0%
燃やさない ごみ	レジ袋	10.7%	11.5%	12.5%		20.8%	32.0%
	プラスチック製の袋	60.7%	53.8%	47.5%	52.0%	58.3%	68.0%
	紙袋	3.6%					
	段ボール			2.5%		8.3%	
	ひもで結束	17.9%					
	ばら	7.1%	23.1%	37.5%	40.0%	12.5%	
	その他		11.5%		8.0%		
	合計	100.0%	100.0%	100.0%	100.0%	100.0%	100.0%

## 2.3 資源化可能物

### (1) 家庭ごみ

家庭ごみの資源化可能物の過去調査との比較を表 2-6 及び図 2-4 に示す。

表 2-6 家庭ごみの資源化可能物の過去調査との比較

		H24 調査 (6月実施)	H25 調査 (6月実施)	H26 調査 (6月実施)	H27 調査 (6月実施)	H28 調査 (6月実施)	本年度 調査 (6月実施)
燃やすごみ	可燃系資源化可能物	23.3%	17.9%	21.2%	23.4%	20.8%	22.8%
	不燃系資源化可能物	0.1%	0.0%	0.2%	0.2%	0.1%	0.1%
	資源化可能物	23.5%	17.9%	21.4%	23.6%	20.9%	22.9%
燃やさないごみ	可燃系資源化可能物	2.2%	1.4%	1.8%	0.6%	1.0%	1.1%
	不燃系資源化可能物	5.7%	7.1%	4.1%	8.3%	4.1%	7.0%
	資源化可能物	7.8%	8.5%	5.9%	9.0%	5.2%	8.1%
容器包装 プラスチック	可燃系資源化可能物	5.6%	6.3%	4.0%	5.7%	5.7%	4.1%
	不燃系資源化可能物	0.9%	0.0%	0.3%	0.4%	1.4%	0.4%
	資源化可能物	6.5%	6.3%	4.3%	6.1%	7.1%	4.4%



図 2-4 家庭ごみの資源化可能物の過去調査との比較

(2) 事業系ごみ

事業系ごみの資源化可能物の過去調査との比較を表 2-7 及び図 2-5 に示す。

表 2-7 事業系ごみの資源化可能物の過去調査との比較

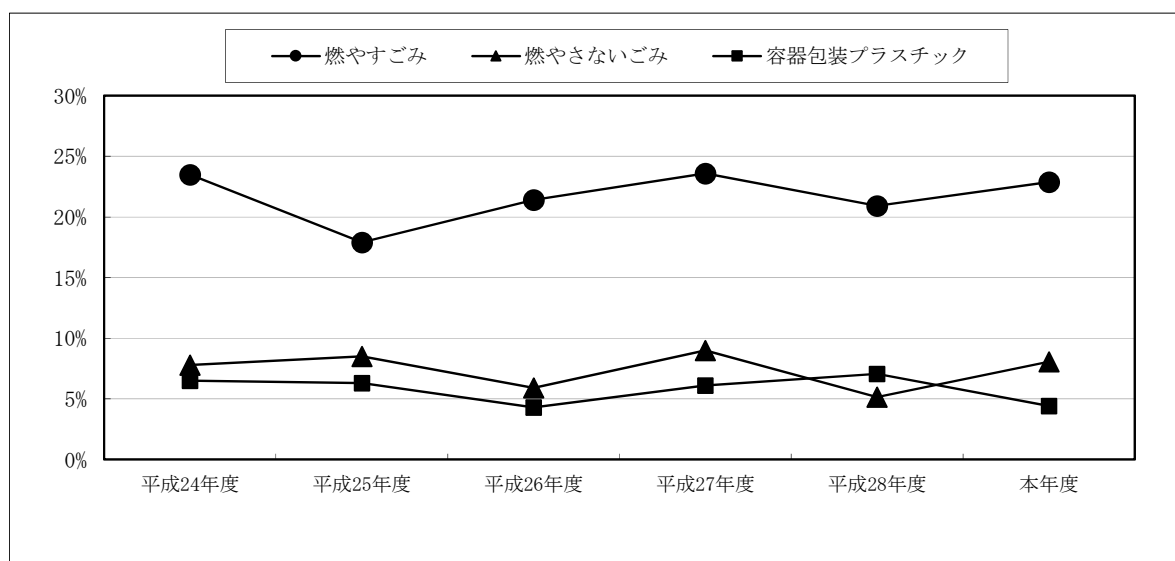
		H24 調査 (6月実施)	H25 調査 (6月実施)	H26 調査 (6月実施)	H27 調査 (6月実施)	H28 調査 (6月実施)	本年度 調査 (6月実施)
燃やすごみ	可燃系資源化可能物	29.8%	21.4%	26.8%	36.7%	28.6%	15.2%
	不燃系資源化可能物	0.1%	0.0%	0.1%	0.3%	0.8%	0.6%
	資源化可能物	29.9%	21.5%	26.9%	37.0%	29.4%	15.8%
燃やさないごみ	可燃系資源化可能物	5.1%	1.1%	4.3%	2.9%	0.3%	1.3%
	不燃系資源化可能物	11.3%	52.5%	7.7%	6.8%	6.7%	10.6%
	資源化可能物	16.4%	53.6%	12.0%	9.7%	7.0%	11.9%



図 2-5 事業系ごみの資源化可能物の過去調査との比較

## 2.4 分別協力率

### (1) 家庭ごみ

家庭ごみの分別協力率の過去調査との比較を表 2-8 及び図 2-6 に示す。

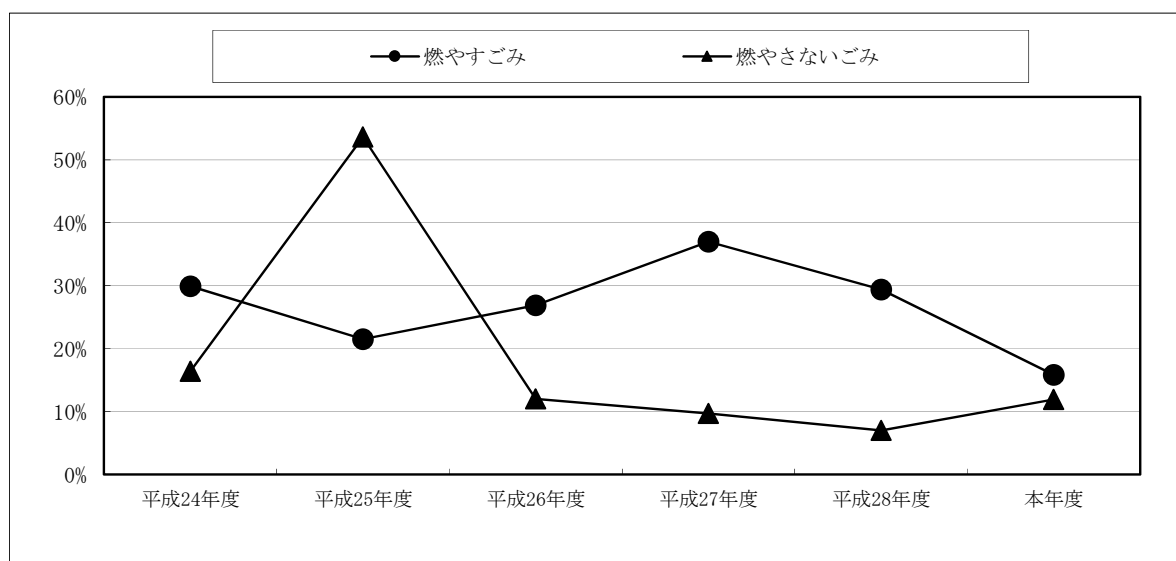
表 2-8 分別協力率の過去調査との比較 (家庭ごみ)

	H24 調査 (6月実施)	H25 調査 (6月実施)	H26 調査 (6月実施)	H27 調査 (6月実施)	H28 調査 (6月実施)	本年度 調査 (6月実施)
燃やすごみ	75.8%	81.7%	78.4%	76.4%	78.3%	75.8%
燃やさないごみ	79.0%	74.9%	79.7%	80.7%	86.6%	73.9%

※平成 27 年度までの分別協力率は次の基準により算定している。

燃やすごみとして出された中の「燃やすごみ」、「発泡スチロール」、「外袋」の割合。発泡スチロールについては汚れていて燃やすごみとして出されたものと判断。

(算定式)

$$\text{分別協力率} = \frac{\text{燃やすごみ} + \text{発泡スチロール} + \text{外袋}}{\text{燃やすごみとして出されたごみ}}$$



図 2-6 分別協力率の過去調査との比較 (家庭ごみ)



(2) 事業系ごみ

事業系ごみの分別協力率の過去調査との比較を表 2-9 及び図 2-7 に示す。

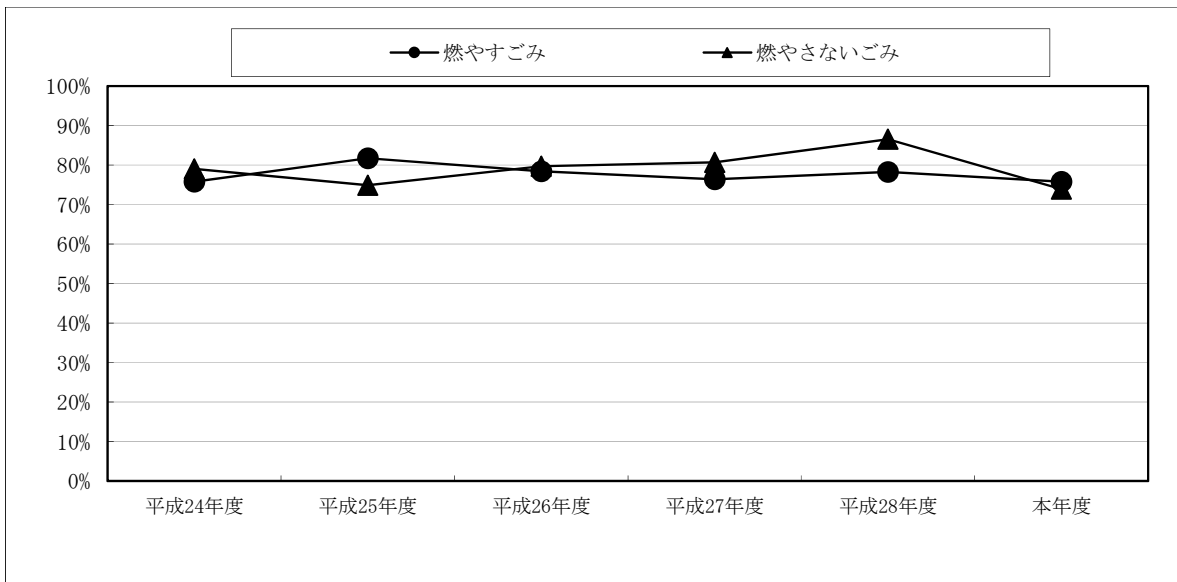
表 2-9 分別協力率の過去調査との比較（事業系ごみ）

	H24 調査 (6月実施)	H25 調査 (6月実施)	H26 調査 (6月実施)	H27 調査 (6月実施)	H28 調査 (6月実施)	本年度 調査 (6月実施)
燃やすごみ	79.0%	87.4%	84.7%	73.9%	74.5%	89.7%
燃やさないごみ	76.8%	37.4%	70.1%	82.9%	89.2%	82.4%



図 2-7 分別協力率の過去調査との比較（事業系ごみ）

付属資料 詳細資料

資料1 家庭ごみの組成

(1) 燃やすごみ

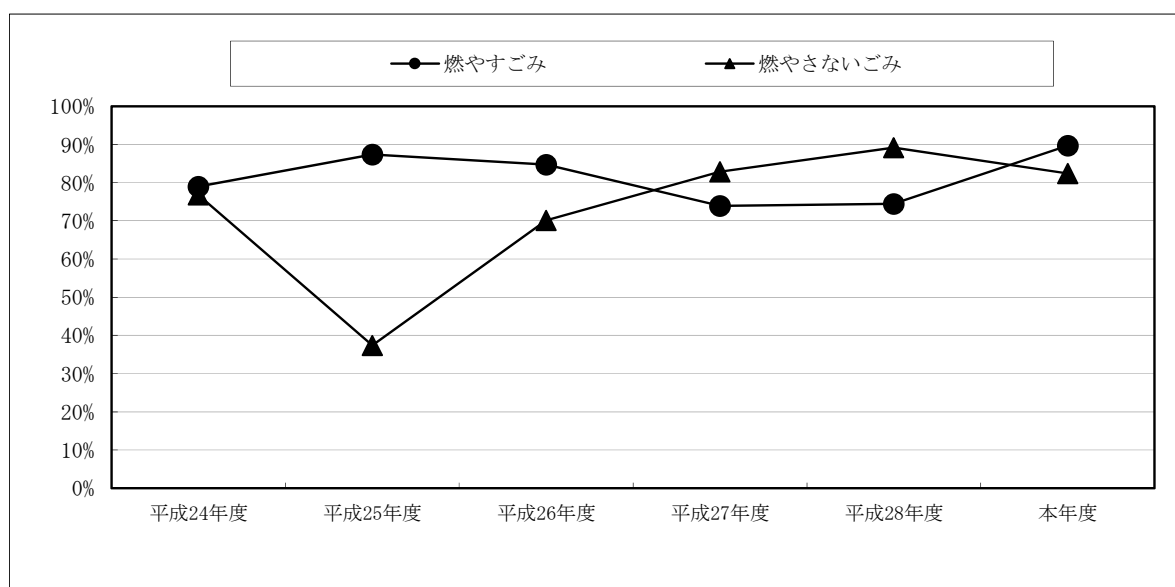
①戸建て

単位:kg

No.	分類名	東陽(戸建て)						塩浜(戸建て)								
		週前半		週後半		合計		週前半		週後半		合計				
		重量	割合	重量	割合	重量	割合	重量	割合	重量	割合	重量	割合			
1	燃やすごみ	生ごみ	未使用食品	2.90	7.2%	0.26	0.9%	3.16	4.5%	0.64	1.9%	2.75	6.2%	3.39	4.4%	
2		調理くず	15.45	38.5%	13.64	45.8%	29.09	41.6%	8.65	26.1%	16.47	37.3%	25.12	32.5%		
3		紙類	新聞(汚れたもの)	0.62	1.5%	0.37	1.2%	0.99	1.4%	0.38	1.1%	0.77	1.7%	1.15	1.5%	
4			容器包装の紙類(リサイクル不可)	0.70	1.7%	0.54	1.8%	1.24	1.8%	0.52	1.6%	0.27	0.6%	0.79	1.0%	
5			その他紙類	3.92	9.8%	2.66	8.9%	6.58	9.4%	7.60	22.9%	6.02	13.6%	13.62	17.6%	
6		プラスチック類	レジ袋(中にごみあり)	0.54	1.3%	0.40	1.3%	0.94	1.3%	0.53	1.6%	0.53	1.2%	1.06	1.4%	
7			その他プラスチック	0.15	0.4%	0.62	2.1%	0.77	1.1%	0.74	2.2%	1.13	2.6%	1.87	2.4%	
8			容器包装プラスチック(汚れ・残留物あり)	1.83	4.6%	1.84	6.2%	3.67	5.3%	1.94	5.9%	2.64	6.0%	4.58	5.9%	
9		その他	ゴム・皮革類	0.15	0.4%	0.45	1.5%	0.60	0.9%	0.72	2.2%	1.84	4.2%	2.56	3.3%	
10			布類	0.43	1.1%	1.52	5.1%	1.95	2.8%	0.68	2.1%	1.02	2.3%	1.70	2.2%	
11			木・草類	0.41	1.0%	0.40	1.3%	0.81	1.2%	0.22	0.7%	0.79	1.8%	1.01	1.3%	
12			医療系廃棄物													
13			その他可燃	0.61	1.5%	1.74	5.8%	2.35	3.4%	1.16	3.5%	1.98	4.5%	3.14	4.1%	
14	燃やさないごみ	金属類	スチール缶(リサイクル不可)													
15			アルミ缶(リサイクル不可)	0.04	0.1%			0.04	0.1%							
16			危険物(使い切っているもの)							0.01	0.0%			0.01	0.0%	
17			危険物(中身が残っているもの)													
18			その他の金属類	0.10	0.2%	0.01	0.0%	0.11	0.2%	0.02	0.1%	0.05	0.1%	0.07	0.1%	
19	ガラス類	雑びん類(リサイクル不可)	0.12	0.3%			0.12	0.2%								
20		蛍光管(割れていないもの)														
21		蛍光管(割れているもの)														
22		その他ガラス類							0.63	1.9%			0.63	0.8%		
23		陶磁器類														
24	その他	乾電池														
25		小型家電(30センチ未満のもの)	0.11	0.3%			0.11	0.2%			0.03	0.1%	0.03	0.0%		
26		携帯電話														
27		その他不燃	0.37	0.9%	0.03	0.1%	0.40	0.6%	0.01	0.0%	0.57	1.3%	0.58	0.8%		
28		資源	紙類	新聞(きれいなもの)	0.23	0.6%	0.18	0.6%	0.41	0.6%						
29	折込広告			0.73	1.8%			0.73	1.0%	0.52	1.6%	0.91	2.1%	1.43	1.9%	
30	雑誌・本			2.18	5.4%	1.12	3.8%	3.30	4.7%	0.81	2.4%	1.61	3.6%	2.42	3.1%	
31	雑がみ			1.55	3.9%	1.17	3.9%	2.72	3.9%	0.69	2.1%	0.91	2.1%	1.60	2.1%	
32	OA用紙(コピー用紙等)			0.32	0.8%	0.07	0.2%	0.39	0.6%	0.10	0.3%	0.56	1.3%	0.66	0.9%	
33	ダンボール			0.74	1.8%	0.11	0.4%	0.85	1.2%	0.80	2.4%	0.03	0.1%	0.83	1.1%	
34	紙パック			0.20	0.5%	0.15	0.5%	0.35	0.5%	0.66	2.0%	0.16	0.4%	0.82	1.1%	
35	容器包装の紙類(リサイクル可)			1.79	4.5%	0.87	2.9%	2.66	3.8%	1.95	5.9%	1.24	2.8%	3.19	4.1%	
36	容器包装プラスチック			ペットボトル	0.55	1.4%	0.13	0.4%	0.68	1.0%	0.14	0.4%	0.14	0.3%	0.28	0.4%
37				レジ袋(中にごみなし)	0.16	0.4%	0.12	0.4%	0.28	0.4%	0.32	1.0%	0.10	0.2%	0.42	0.5%
38				ボトル	0.04	0.1%	0.03	0.1%	0.07	0.1%	0.14	0.4%	0.15	0.3%	0.29	0.4%
39				フタ・キャップ類	0.03	0.1%	0.02	0.1%	0.05	0.1%	0.02	0.1%	0.03	0.1%	0.05	0.1%
40				カップ類	0.06	0.1%	0.05	0.2%	0.11	0.2%	0.10	0.3%	0.05	0.1%	0.15	0.2%
41				ふくろ類	1.55	3.9%	0.64	2.1%	2.19	3.1%	1.08	3.3%	0.37	0.8%	1.45	1.9%
42				チューブ類												
43				食品用パック類	0.58	1.4%	0.06	0.2%	0.64	0.9%	0.70	2.1%	0.02	0.0%	0.72	0.9%
44		発泡樹脂でないトレイ	0.01	0.0%	0.05	0.2%	0.06	0.1%			0.08	0.2%	0.08	0.1%		
45		その他パック類	0.02	0.0%			0.02	0.0%	0.01	0.0%	0.04	0.1%	0.05	0.1%		
46		ネット類														
47	ラベル・フィルム類	0.35	0.9%	0.02	0.1%	0.37	0.5%	0.01	0.0%	0.03	0.1%	0.04	0.1%			
48	ラップ類	0.05	0.1%	0.08	0.3%	0.13	0.2%	0.05	0.2%	0.13	0.3%	0.18	0.2%			
49	その他	0.01	0.0%	0.01	0.0%	0.02	0.0%	0.03	0.1%	0.13	0.3%	0.16	0.2%			
50	発泡スチロール	発泡トレイ(白)	0.03	0.1%	0.04	0.1%	0.07	0.1%	0.01	0.0%	0.03	0.1%	0.04	0.1%		
51		発泡トレイ(柄)	0.01	0.0%	0.02	0.1%	0.03	0.0%	0.03	0.1%	0.03	0.1%	0.06	0.1%		
52		発泡樹脂容器等														
53	びん	生きびん類														
54		雑びん類(リサイクル可)	0.10	0.2%			0.10	0.1%	0.20	0.6%	0.14	0.3%	0.34	0.4%		
55	缶	スチール缶(リサイクル可)														
56		アルミ缶(リサイクル可)	0.02	0.0%			0.02	0.0%								
57	外袋	プラスチック類	0.34	0.8%	0.26	0.9%	0.60	0.9%	0.33	1.0%	0.39	0.9%	0.72	0.9%		
58		レジ袋	0.01	0.0%	0.09	0.3%	0.10	0.1%								
59		紙袋														
60		その他														
合計				40.11	100.0%	29.77	100.0%	69.88	100.0%	33.15	100.0%	44.14	100.0%	77.29	100.0%	

燃やすごみ	27.71	69.1%	24.44	82.1%	52.15	74.6%	23.78	71.7%	36.21	82.0%	59.99	77.6%
燃やさないごみ	0.74	1.8%	0.04	0.1%	0.78	1.1%	0.67	2.0%	0.65	1.5%	1.32	1.7%
資源	11.31	28.2%	4.94	16.6%	16.25	23.3%	8.37	25.2%	6.89	15.6%	15.26	19.7%
紙類	7.74	19.3%	3.67	12.3%	11.41	16.3%	5.53	16.7%	5.42	12.3%	10.95	14.2%
ペットボトル	0.55	1.4%	0.13	0.4%	0.68	1.0%	0.14	0.4%	0.14	0.3%	0.28	0.4%
容器包装プラスチック	2.86	7.1%	1.08	3.6%	3.94	5.6%	2.46	7.4%	1.13	2.6%	3.59	4.6%
発泡スチロール	0.04	0.1%	0.06	0.2%	0.10	0.1%	0.04	0.1%	0.06	0.1%	0.10	0.1%
びん	0.10	0.2%			0.10	0.1%	0.20	0.6%	0.14	0.3%	0.34	0.4%
缶	0.02	0.0%			0.02	0.0%						
外袋	0.35	0.9%	0.35	1.2%	0.70	1.0%	0.33	1.0%	0.39	0.9%	0.72	0.9%
資源化可能物	11.31	28.2%	4.94	16.6%	16.25	23.3%	8.37	25.2%	6.89	15.6%	15.26	19.7%
可燃系資源化可能物	11.19	27.9%	4.94	16.6%	16.13	23.1%	8.17	24.6%	6.75	15.3%	14.92	19.3%
不燃系資源化可能物	0.12	0.3%			0.12	0.2%	0.20	0.6%	0.14	0.3%	0.34	0.4%
分別協力率(燃やすごみ+外袋)	28.06	70.0%	24.79	83.3%	52.85	75.6%	24.11	72.7%	36.60	82.9%	60.71	78.5%

単位:kg

No.	分類名	南砂(戸建て)						千田・千石(戸建て)						平均 割合		
		週前半		週後半		合計		週前半		週後半		合計				
		重量	割合	重量	割合	重量	割合	重量	割合	重量	割合	重量	割合			
1	生ごみ	未使用食品	0.12	0.5%	0.25	0.8%	0.37	0.7%	0.16	0.4%	0.45	2.1%	0.61	1.1%	2.7%	
2		調理くず	9.54	37.3%	15.31	51.4%	24.85	44.9%	5.65	15.7%	10.47	49.4%	16.12	28.2%	36.8%	
3	燃やすごみ	紙類	新聞(汚れたもの)	0.01	0.0%	0.07	0.2%	0.08	0.1%	0.10	0.3%	0.06	0.3%	0.16	0.3%	0.8%
4			容器包装の紙類(リサイクル不可)	0.73	2.9%	0.30	1.0%	1.03	1.9%	0.30	0.8%	0.71	3.3%	1.01	1.8%	1.6%
5			その他紙類	1.28	5.0%	2.67	9.0%	3.95	7.1%	2.76	7.7%	2.03	9.6%	4.79	8.4%	10.6%
6		プラスチック類	レジ袋(中にごみあり)	0.37	1.4%	0.32	1.1%	0.69	1.2%	0.46	1.3%	0.40	1.9%	0.86	1.5%	1.4%
7			その他プラスチック	0.32	1.3%	1.26	4.2%	1.58	2.9%	1.19	3.3%	0.30	1.4%	1.49	2.6%	2.2%
8	容器包装プラスチック(汚れ・残留物あり)		1.74	6.8%	2.02	6.8%	3.76	6.8%	2.01	5.6%	2.73	12.9%	4.74	8.3%	6.6%	
9	その他	ゴム・皮革類	0.01	0.0%	0.91	3.1%	0.92	1.7%	3.63	10.1%	0.56	2.6%	4.19	7.3%	3.3%	
10		布類	5.49	21.5%	1.14	3.8%	6.63	12.0%	1.33	3.7%	0.16	0.8%	1.49	2.6%	4.9%	
11		木・草類	0.20	0.8%	0.18	0.6%	0.38	0.7%	0.14	0.4%	0.25	1.2%	0.39	0.7%	1.0%	
12		医療系廃棄物														
13		その他可燃	2.12	8.3%	0.25	0.8%	2.37	4.3%	1.31	3.6%	0.67	3.2%	1.98	3.5%	3.8%	
14	燃やさないごみ	金属類	スチール缶(リサイクル不可)													
15			アルミ缶(リサイクル不可)													
16			危険物(使い切っているもの)							0.09	0.3%			0.09	0.2%	0.0%
17		危険物(中身が残っているもの)														
18		その他の金属類			0.02	0.1%	0.02	0.0%	0.14	0.4%	0.02	0.1%	0.16	0.3%	0.1%	
19		ガラス類	雑びん類(リサイクル不可)													
20			蛍光管(割れていないもの)													
21			蛍光管(割れているもの)													
22		その他ガラス類	0.30	1.2%			0.30	0.5%						0.3%		
23	陶磁器類															
24	その他	乾電池														
25		小型家電(30センチ未満のもの)			0.15	0.5%	0.15	0.3%	0.02	0.1%			0.02	0.0%	0.1%	
26		携帯電話			0.12	0.4%	0.12	0.2%							0.1%	
27		その他不燃							0.06	0.2%			0.06	0.1%	0.4%	
28	資源	紙類	新聞(きれいなもの)								0.14	0.7%	0.14	0.2%	0.2%	
29			折込広告	0.08	0.3%			0.08	0.1%			0.04	0.2%	0.04	0.1%	0.8%
30			雑誌・本	0.36	1.4%	0.02	0.1%	0.38	0.7%	6.45	17.9%	0.15	0.7%	6.60	11.5%	5.0%
31			雑誌がみ	0.44	1.7%	0.56	1.9%	1.00	1.8%	2.09	5.8%	0.55	2.6%	2.64	4.6%	3.1%
32			OA用紙(コピー用紙等)			0.01	0.0%	0.01	0.0%	2.78	7.7%	0.07	0.3%	2.85	5.0%	1.6%
33			ダンボール	0.01	0.0%	0.33	1.1%	0.34	0.6%	0.43	1.2%	0.09	0.4%	0.52	0.9%	1.0%
34			紙バック	0.31	1.2%	0.20	0.7%	0.51	0.9%	0.24	0.7%	0.11	0.5%	0.35	0.6%	0.8%
35		容器包装の紙類(リサイクル可)	0.72	2.8%	1.72	5.8%	2.44	4.4%	2.18	6.1%	0.28	1.3%	2.46	4.3%	4.2%	
36		ペットボトル	0.23	0.9%	0.35	1.2%	0.58	1.0%	0.22	0.6%	0.12	0.6%	0.34	0.6%	0.7%	
37		容器包装プラスチック	レジ袋(中にごみなし)	0.04	0.2%	0.14	0.5%	0.18	0.3%	0.27	0.8%	0.27	1.3%	0.54	0.9%	0.8%
38			ボトル	0.04	0.2%	0.23	0.8%	0.27	0.5%	0.05	0.1%	0.02	0.1%	0.07	0.1%	0.3%
39			フタ・キャップ類	0.10	0.4%	0.07	0.2%	0.17	0.3%	0.09	0.3%	0.02	0.1%	0.11	0.2%	0.2%
40			カップ類	0.05	0.2%	0.08	0.3%	0.13	0.2%	0.01	0.0%	0.02	0.1%	0.03	0.1%	0.2%
41			ふくろ類	0.25	1.0%	0.45	1.5%	0.70	1.3%	0.92	2.6%	0.12	0.6%	1.04	1.8%	2.0%
42			チューブ類													
43			食品用バック類	0.33	1.3%	0.07	0.2%	0.40	0.7%	0.20	0.6%	0.06	0.3%	0.26	0.5%	0.8%
44			発泡樹脂でないトレイ			0.03	0.1%	0.03	0.1%	0.02	0.1%	0.02	0.1%	0.04	0.1%	0.1%
45			その他バック類	0.01	0.0%			0.01	0.0%	0.03	0.1%	0.01	0.0%	0.04	0.1%	0.0%
46			ネット類			0.01	0.0%	0.01	0.0%			0.01	0.0%	0.01	0.0%	0.0%
47			ラベル・フィルム類	0.01	0.0%	0.07	0.2%	0.08	0.1%	0.05	0.1%	0.01	0.0%	0.06	0.1%	0.2%
48			ラップ類	0.08	0.3%	0.04	0.1%	0.12	0.2%	0.13	0.4%	0.03	0.1%	0.16	0.3%	0.2%
49			その他	0.03	0.1%	0.04	0.1%	0.07	0.1%	0.15	0.4%	0.03	0.1%	0.18	0.3%	0.2%
50			発泡スチロール	発泡トレイ(白)	0.01	0.0%	0.04	0.1%	0.05	0.1%	0.01	0.0%	0.02	0.1%	0.03	0.1%
51		発泡トレイ(柄)		0.01	0.0%	0.06	0.2%	0.07	0.1%	0.02	0.1%	0.02	0.1%	0.04	0.1%	0.1%
52		発泡樹脂容器等														
53		びん	生きびん類													
54			雑びん類(リサイクル可)													0.1%
55		缶	スチール缶(リサイクル可)													
56			アルミ缶(リサイクル可)													0.0%
57		外袋	プラスチック類	0.23	0.9%	0.28	0.9%	0.51	0.9%	0.25	0.7%	0.19	0.9%	0.44	0.8%	0.9%
58			レジ袋													0.0%
59			紙袋													
60			その他													
		合計	25.57	100.0%	29.77	100.0%	55.34	100.0%	35.94	100.0%	21.21	100.0%	57.15	100.0%	100.0%	
燃やすごみ			21.93	85.8%	24.68	82.9%	46.61	84.2%	19.04	53.0%	18.79	88.6%	37.83	66.2%	75.7%	
燃やさないごみ			0.30	1.2%	0.29	1.0%	0.59	1.1%	0.31	0.9%	0.02	0.1%	0.33	0.6%	1.1%	
資源			3.11	12.2%	4.52	15.2%	7.63	13.8%	16.34	45.5%	2.21	10.4%	18.55	32.5%	22.3%	
紙類			1.92	7.5%	2.84	9.5%	4.76	8.6%	14.17	39.4%	1.43	6.7%	15.60	27.3%	16.6%	
ペットボトル			0.23	0.9%	0.35	1.2%	0.58	1.0%	0.22	0.6%	0.12	0.6%	0.34	0.6%	0.7%	
容器包装プラスチック			0.94	3.7%	1.23	4.1%	2.17	3.9%	1.92	5.3%	0.62	2.9%	2.54	4.4%	4.7%	
発泡スチロール			0.02	0.1%	0.10	0.3%	0.12	0.2%	0.03	0.1%	0.04	0.2%	0.07	0.1%	0.2%	
びん															0.1%	
缶															0.0%	
外袋			0.23	0.9%	0.28	0.9%	0.51	0.9%	0.25	0.7%	0.19	0.9%	0.44	0.8%	0.9%	
資源化可能物			3.11	12.2%	4.52	15.2%	7.63	13.8%	16.34	45.5%	2.21	10.4%	18.55	32.5%	22.3%	
可燃系資源化可能物			3.11	12.2%	4.52	15.2%	7.63	13.8%	16.34	45.5%	2.21	10.4%	18.55	32.5%	22.3%	
不燃系資源化可能物															0.2%	
分別協力量(燃やすごみ+外袋)			22.16	86.7%	24.96	83.8%	47.12	85.1%	19.29	53.7%	18.98	89.5%	38.27	67.0%	76.6%	

②低中層

単位:kg

No.	分類名	東陽(低中層)						塩浜(低中層)								
		週前半		週後半		合計		週前半		週後半		合計				
		重量	割合	重量	割合	重量	割合	重量	割合	重量	割合	重量	割合			
1	燃やすごみ	生ごみ	未使用食品	0.30	0.8%	0.33	0.7%	0.63	0.8%	0.84	1.3%	1.51	3.9%	2.35	2.3%	
2		調理くず	16.35	45.8%	21.00	46.0%	37.35	45.9%	21.00	33.4%	15.05	38.7%	36.05	35.4%		
3		紙類	新聞(汚れたもの)	0.08	0.2%	0.88	1.9%	0.96	1.2%	1.38	2.2%	0.61	1.6%	1.99	2.0%	
4			容器包装の紙類(リサイクル不可)	0.60	1.7%	0.67	1.5%	1.27	1.6%	0.47	0.7%	0.34	0.9%	0.81	0.8%	
5			その他紙類	8.03	22.5%	4.02	8.8%	12.05	14.8%	10.30	16.4%	6.18	15.9%	16.48	16.2%	
6		プラスチック類	レジ袋(中にごみあり)	0.33	0.9%	0.47	1.0%	0.80	1.0%	0.21	0.3%	0.50	1.3%	0.71	0.7%	
7			その他プラスチック	0.22	0.6%	0.94	2.1%	1.16	1.4%	0.33	0.5%	0.59	1.5%	0.92	0.9%	
8			容器包装プラスチック(汚れ・残留物あり)	1.60	4.5%	2.08	4.6%	3.68	4.5%	1.81	2.9%	2.06	5.3%	3.87	3.8%	
9		その他	ゴム・皮革類	0.12	0.3%	0.21	0.5%	0.33	0.4%	0.25	0.4%	1.04	2.7%	1.29	1.3%	
10			布類	1.33	3.7%	1.81	4.0%	3.14	3.9%	1.31	2.1%	0.84	2.2%	2.15	2.1%	
11			木・草類	0.07	0.2%	0.62	1.4%	0.69	0.8%	0.27	0.4%	0.66	1.7%	0.93	0.9%	
12			医療系廃棄物													
13			その他可燃	1.13	3.2%	4.65	10.2%	5.78	7.1%	5.40	8.6%	2.34	6.0%	7.74	7.6%	
14	燃やさないごみ	金属類	スチール缶(リサイクル不可)													
15			アルミ缶(リサイクル不可)													
16			危険物(使い切っているもの)													
17			危険物(中身が残っているもの)													
18			その他の金属類	0.01	0.0%	0.03	0.1%	0.04	0.0%	0.01	0.0%	0.04	0.1%	0.05	0.0%	
19		ガラス類	雑びん類(リサイクル不可)													
20			蛍光管(割れていないもの)													
21			蛍光管(割れているもの)													
22			その他ガラス類													
23		陶磁器類	その他													
24				乾電池												
25	小型家電(30センチ未満のもの)															
26	携帯電話															
27	その他不燃										0.24	0.6%	0.24	0.2%		
28	資源	紙類	新聞(きれいなもの)		0.48	1.1%	0.48	0.6%	1.07	1.7%			1.07	1.1%		
29			折込広告	0.11	0.3%	0.10	0.2%	0.21	0.3%	2.69	4.3%	0.25	0.6%	2.94	2.9%	
30			雑誌・本	0.26	0.7%	0.82	1.8%	1.08	1.3%	3.68	5.9%	1.55	4.0%	5.23	5.1%	
31			雑がみ	1.14	3.2%	1.52	3.3%	2.66	3.3%	1.23	2.0%	0.63	1.6%	1.86	1.8%	
32			OA用紙(コピー用紙等)	0.62	1.7%	0.18	0.4%	0.80	1.0%	5.40	8.6%	0.27	0.7%	5.67	5.6%	
33			ダンボール	0.05	0.1%	0.38	0.8%	0.43	0.5%	0.07	0.1%	0.16	0.4%	0.23	0.2%	
34			紙パック	0.26	0.7%	0.26	0.6%	0.52	0.6%	0.03	0.0%	0.21	0.5%	0.24	0.2%	
35			容器包装の紙類(リサイクル可)	1.40	3.9%	0.82	1.8%	2.22	2.7%	3.82	6.1%	1.23	3.2%	5.05	5.0%	
36			ペットボトル 容器包装プラスチック	ペットボトル	0.35	1.0%	0.14	0.3%	0.49	0.6%	0.03	0.0%	0.10	0.3%	0.13	0.1%
37				レジ袋(中にごみなし)	0.04	0.1%	0.39	0.9%	0.43	0.5%	0.08	0.1%	0.12	0.3%	0.20	0.2%
38		ボトル		0.01	0.0%	0.02	0.0%	0.03	0.0%	0.05	0.1%	0.09	0.2%	0.14	0.1%	
39		フタ・キャップ類				0.04	0.1%	0.04	0.0%	0.03	0.0%	0.05	0.1%	0.08	0.1%	
40		カップ類		0.04	0.1%	0.06	0.1%	0.10	0.1%	0.04	0.1%	0.03	0.1%	0.07	0.1%	
41		ふくろ類		0.66	1.8%	1.91	4.2%	2.57	3.2%	0.44	0.7%	1.08	2.8%	1.52	1.5%	
42		チューブ類														
43				食品用パック類	0.22	0.6%	0.27	0.6%	0.49	0.6%	0.06	0.1%	0.22	0.6%	0.28	0.3%
44				発泡樹脂でないトレイ	0.02	0.1%	0.04	0.1%	0.06	0.1%			0.05	0.1%	0.05	0.0%
45				その他パック類	0.01	0.0%			0.01	0.0%	0.02	0.0%	0.03	0.1%	0.05	0.0%
46		ネット類		0.01	0.0%			0.01	0.0%	0.01	0.0%			0.01	0.0%	
47		ラベル・フィルム類		0.02	0.1%	0.01	0.0%	0.03	0.0%	0.13	0.2%	0.02	0.1%	0.15	0.1%	
48		ラップ類		0.07	0.2%	0.10	0.2%	0.17	0.2%	0.12	0.2%	0.11	0.3%	0.23	0.2%	
49		その他		0.01	0.0%	0.01	0.0%	0.02	0.0%			0.19	0.5%	0.19	0.2%	
50		発泡スチロール		発泡トレイ(白)	0.03	0.1%	0.02	0.0%	0.05	0.1%	0.01	0.0%	0.02	0.1%	0.03	0.0%
51				発泡トレイ(柄)			0.02	0.0%	0.02	0.0%	0.01	0.0%	0.04	0.1%	0.05	0.0%
52				発泡樹脂容器等												
53			びん													
54		缶	雑びん類(リサイクル可)													
55			スチール缶(リサイクル可)						0.03	0.0%			0.03	0.0%		
56			アルミ缶(リサイクル可)	0.05	0.1%			0.05	0.1%					0.03	0.0%	
57		外袋	プラスチック類	0.16	0.4%	0.28	0.6%	0.44	0.5%	0.23	0.4%	0.37	1.0%	0.60	0.6%	
58			レジ袋	0.01	0.0%	0.11	0.2%	0.12	0.1%			0.02	0.1%	0.02	0.0%	
59			紙袋													
60			その他													
		合計		35.72	100.0%	45.69	100.0%	81.41	100.0%	62.86	100.0%	38.84	100.0%	101.70	100.0%	
燃やすごみ				30.16	84.4%	37.68	82.5%	67.84	83.3%	43.57	69.3%	31.72	81.7%	75.29	74.0%	
燃やさないごみ				0.01	0.0%	0.03	0.1%	0.04	0.0%	0.01	0.0%	0.28	0.7%	0.29	0.3%	
資源				5.38	15.1%	7.59	16.6%	12.97	15.9%	19.05	30.3%	6.45	16.6%	25.50	25.1%	
紙類				3.84	10.8%	4.56	10.0%	8.40	10.3%	17.99	28.6%	4.30	11.1%	22.29	21.9%	
ペットボトル				0.35	1.0%	0.14	0.3%	0.49	0.6%	0.03	0.0%	0.10	0.3%	0.13	0.1%	
容器包装プラスチック				1.11	3.1%	2.85	6.2%	3.96	4.9%	0.98	1.6%	1.99	5.1%	2.97	2.9%	
発泡スチロール				0.03	0.1%	0.04	0.1%	0.07	0.1%	0.02	0.0%	0.06	0.2%	0.08	0.1%	
びん																
缶				0.05	0.1%			0.05	0.1%	0.03	0.0%			0.03	0.0%	
外袋				0.17	0.5%	0.39	0.9%	0.56	0.7%	0.23	0.4%	0.39	1.0%	0.62	0.6%	
資源化可能物				5.38	15.1%	7.59	16.6%	12.97	15.9%	19.05	30.3%	6.45	16.6%	25.50	25.1%	
可燃系資源化可能物				5.33	14.9%	7.59	16.6%	12.92	15.9%	19.02	30.3%	6.45	16.6%	25.47	25.0%	
不燃系資源化可能物				0.05	0.1%			0.05	0.1%	0.03	0.0%			0.03	0.0%	
分別協力率(燃やすごみ+外袋)				30.33	84.9%	38.07	83.3%	68.40	84.0%	43.80	69.7%	32.11	82.7%	75.91	74.6%	

No.	分類名	南砂(低中層)						千田・千石(低中層)						平均割合		
		週前半		週後半		合計		週前半		週後半		合計				
		重量	割合	重量	割合	重量	割合	重量	割合	重量	割合	重量	割合			
1	生ごみ	0.56	1.6%	2.03	6.6%	2.59	4.0%	0.15	0.5%	0.31	0.8%	0.46	0.7%	1.9%		
2	調理くず	14.09	41.0%	10.40	33.6%	24.49	37.5%	7.31	23.2%	23.08	60.0%	30.39	43.4%	40.6%		
3	紙類	新聞(汚れたもの)	0.16	0.5%	1.90	6.1%	2.06	3.2%	0.08	0.3%	0.05	0.1%	0.13	0.2%	1.6%	
4		容器包装の紙類(リサイクル不可)	0.93	2.7%	0.38	1.2%	1.31	2.0%	1.05	3.3%	0.35	0.9%	1.40	2.0%	1.6%	
5		その他紙類	1.51	4.4%	3.26	10.5%	4.77	7.3%	2.60	8.3%	2.57	6.7%	5.17	7.4%	11.4%	
6	プラスチック類	レジ袋(中にごみあり)	0.47	1.4%	0.35	1.1%	0.82	1.3%	0.58	1.8%	0.51	1.3%	1.09	1.6%	1.1%	
7		その他プラスチック	0.85	2.5%	0.18	0.6%	1.03	1.6%	0.86	2.7%	0.48	1.2%	1.34	1.9%	1.5%	
8		容器包装プラスチック(汚れ・残留物あり)	1.67	4.9%	2.29	7.4%	3.96	6.1%	1.87	5.9%	2.34	6.1%	4.21	6.0%	5.1%	
9		その他	ゴム・皮革類			0.02	0.1%	0.02	0.0%	2.32	7.4%	0.65	1.7%	2.97	4.2%	1.5%
10		布類	1.27	3.7%	1.07	3.5%	2.34	3.6%	0.86	2.7%	0.11	0.3%	0.97	1.4%	2.7%	
11		木・草類	1.25	3.6%	2.91	9.4%	4.16	6.4%	0.37	1.2%	0.47	1.2%	0.84	1.2%	2.3%	
12		医療系廃棄物														
13		その他可燃	6.48	18.9%	1.43	4.6%	7.91	12.1%	2.49	7.9%	2.01	5.2%	4.50	6.4%	8.3%	
14	金属類	スチール缶(リサイクル不可)														
15		アルミ缶(リサイクル不可)														
16		危険物(使い切っているもの)														
17		危険物(中身が残っているもの)														
18		その他の金属類	0.02	0.1%	0.01	0.0%	0.03	0.0%	0.08	0.3%	0.03	0.1%	0.11	0.2%	0.1%	
19	ガラス類	雑びん類(リサイクル不可)														
20		蛍光管(割れていないもの)														
21		蛍光管(割れているもの)														
22		その他ガラス類														
23	陶磁器類															
24	その他	乾電池														
25		小型家電(30センチ未満のもの)														
26		携帯電話														
27		その他不燃			0.53	1.7%	0.53	0.8%	0.02	0.1%			0.02	0.0%	0.3%	
28		紙類	新聞(きれいなもの)	0.10	0.3%			0.10	0.2%			0.18	0.5%	0.18	0.3%	0.5%
29	折込広告		0.11	0.3%			0.11	0.2%	0.04	0.1%	0.17	0.4%	0.21	0.3%	0.9%	
30	雑誌・本		0.14	0.4%	1.39	4.5%	1.53	2.3%	2.77	8.8%	0.94	2.4%	3.71	5.3%	3.5%	
31	雑誌のみ		0.74	2.2%	0.37	1.2%	1.11	1.7%	2.18	6.9%	0.68	1.8%	2.86	4.1%	2.7%	
32	OA用紙(コピー用紙等)		0.08	0.2%	0.02	0.1%	0.10	0.2%	0.12	0.4%	0.14	0.4%	0.26	0.4%	1.8%	
33	ダンボール		0.06	0.2%	0.22	0.7%	0.28	0.4%	0.64	2.0%	0.16	0.4%	0.80	1.1%	0.6%	
34	紙バック		0.39	1.1%	0.05	0.2%	0.44	0.7%	0.18	0.6%	0.07	0.2%	0.25	0.4%	0.5%	
35	容器包装の紙類(リサイクル可)		0.82	2.4%	1.12	3.6%	1.94	3.0%	2.49	7.9%	0.95	2.5%	3.44	4.9%	3.5%	
36	ペットボトル		0.23	0.7%	0.07	0.2%	0.30	0.5%	0.10	0.3%	0.12	0.3%	0.22	0.3%	0.4%	
37	容器包装プラスチック		レジ袋(中にごみなし)	0.21	0.6%	0.04	0.1%	0.25	0.4%	0.15	0.5%	0.18	0.5%	0.33	0.5%	0.4%
38		ボトル	0.03	0.1%	0.13	0.4%	0.16	0.2%	0.02	0.1%	0.04	0.1%	0.06	0.1%	0.1%	
39		フタ・キャップ類	0.04	0.1%	0.01	0.0%	0.05	0.1%	0.10	0.3%	0.02	0.1%	0.12	0.2%	0.1%	
40		カップ類	0.08	0.2%	0.01	0.0%	0.09	0.1%	0.01	0.0%	0.03	0.1%	0.04	0.1%	0.1%	
41		ふくろ類	0.57	1.7%	0.23	0.7%	0.80	1.2%	1.27	4.0%	0.61	1.6%	1.88	2.7%	2.1%	
42		チューブ類														
43		食品用パッケージ	0.76	2.2%	0.16	0.5%	0.92	1.4%	0.02	0.1%	0.22	0.6%	0.24	0.3%	0.7%	
44		発泡樹脂でないトレイ			0.01	0.0%	0.01	0.0%	0.01	0.0%	0.02	0.1%	0.03	0.0%	0.0%	
45		その他パッケージ									0.02	0.1%	0.02	0.0%	0.0%	
46		ネット類			0.01	0.0%	0.01	0.0%								
47		ラベル・フィルム類	0.03	0.1%	0.01	0.0%	0.04	0.1%	0.02	0.1%	0.01	0.0%	0.03	0.0%	0.1%	
48		ラップ類	0.08	0.2%	0.07	0.2%	0.15	0.2%	0.18	0.6%	0.09	0.2%	0.27	0.4%	0.3%	
49		その他	0.04	0.1%	0.01	0.0%	0.05	0.1%	0.12	0.4%	0.02	0.1%	0.14	0.2%	0.1%	
50		発泡スチロール	発泡トレイ(白)	0.04	0.1%	0.01	0.0%	0.05	0.1%	0.02	0.1%	0.02	0.1%	0.04	0.1%	0.1%
51			発泡トレイ(柄)	0.06	0.2%	0.01	0.0%	0.07	0.1%	0.03	0.1%	0.02	0.1%	0.05	0.1%	0.1%
52			発泡樹脂容器等													
53		びん	生きびん類													
54			雑びん類(リサイクル可)													
55		缶	スチール缶(リサイクル可)													0.0%
56			アルミ缶(リサイクル可)													0.0%
57	外袋	プラスチック類	0.48	1.4%	0.19	0.6%	0.67	1.0%	0.37	1.2%	0.24	0.6%	0.61	0.9%	0.8%	
58		レジ袋	0.01	0.0%	0.08	0.3%	0.09	0.1%			0.23	0.6%	0.23	0.3%	0.2%	
59		紙袋														
60		その他									0.33	0.9%	0.33	0.5%	0.1%	
		合計	34.36	100.0%	30.98	100.0%	65.34	100.0%	31.48	100.0%	38.47	100.0%	69.95	100.0%	100.0%	
燃やすごみ			29.24	85.1%	26.22	84.6%	55.46	84.9%	20.54	65.2%	32.93	85.6%	53.47	76.4%	79.7%	
燃やさないごみ			0.02	0.1%	0.54	1.7%	0.56	0.9%	0.10	0.3%	0.03	0.1%	0.13	0.2%	0.3%	
資源			4.61	13.4%	3.95	12.8%	8.56	13.1%	10.47	33.3%	4.71	12.2%	15.18	21.7%	19.0%	
紙類			2.44	7.1%	3.17	10.2%	5.61	8.6%	8.42	26.7%	3.29	8.6%	11.71	16.7%	14.4%	
ペットボトル			0.23	0.7%	0.07	0.2%	0.30	0.5%	0.10	0.3%	0.12	0.3%	0.22	0.3%	0.4%	
容器包装プラスチック			1.84	5.4%	0.69	2.2%	2.53	3.9%	1.90	6.0%	1.26	3.3%	3.16	4.5%	4.0%	
発泡スチロール			0.10	0.3%	0.02	0.1%	0.12	0.2%	0.05	0.2%	0.04	0.1%	0.09	0.1%	0.1%	
びん																
缶															0.0%	
外袋			0.49	1.4%	0.27	0.9%	0.76	1.2%	0.37	1.2%	0.80	2.1%	1.17	1.7%	1.0%	
資源化可能物			4.61	13.4%	3.95	12.8%	8.56	13.1%	10.47	33.3%	4.71	12.2%	15.18	21.7%	19.0%	
可燃系資源化可能物			4.61	13.4%	3.95	12.8%	8.56	13.1%	10.47	33.3%	4.71	12.2%	15.18	21.7%	18.9%	
不燃系資源化可能物															0.0%	
分別協力率(燃やすごみ+外袋)			29.73	86.5%	26.49	85.5%	56.22	86.0%	20.91	66.4%	33.73	87.7%	54.64	78.1%	80.7%	

③高層

単位:kg

No.	分類名	東陽(高層)						塩浜(高層)							
		週前半		週後半		合計		週前半		週後半		合計			
		重量	割合	重量	割合	重量	割合	重量	割合	重量	割合	重量	割合		
1	燃やすごみ	生ごみ	未使用食品	0.94	2.8%	0.38	1.6%	1.32	2.3%	1.39	3.2%	0.28	1.3%	1.67	2.6%
2		調理くず	13.73	40.3%	9.16	39.5%	22.89	40.0%	11.55	26.7%	9.32	42.8%	20.87	32.1%	
3		紙類	新聞(汚れたもの)	0.20	0.6%	0.42	1.8%	0.62	1.1%	0.14	0.3%	0.27	1.2%	0.41	0.6%
4			容器包装の紙類(リサイクル不可)	0.33	1.0%	0.44	1.9%	0.77	1.3%	0.40	0.9%	0.31	1.4%	0.71	1.1%
5			その他紙類	5.20	15.3%	1.92	8.3%	7.12	12.4%	5.08	11.7%	1.62	7.4%	6.70	10.3%
6		プラスチック類	レジ袋(中にごみあり)	0.17	0.5%	0.25	1.1%	0.42	0.7%	0.37	0.9%	0.25	1.1%	0.62	1.0%
7			その他プラスチック	0.23	0.7%	0.38	1.6%	0.61	1.1%	1.35	3.1%	0.25	1.1%	1.60	2.5%
8			容器包装プラスチック(汚れ・残留物あり)	1.58	4.6%	0.84	3.6%	2.42	4.2%	1.56	3.6%	2.51	11.5%	4.07	6.3%
9		その他	ゴム・皮革類	0.10	0.3%	0.06	0.3%	0.16	0.3%	1.29	3.0%	0.17	0.8%	1.46	2.2%
10			布類	1.54	4.5%	2.24	9.7%	3.78	6.6%	1.47	3.4%			1.47	2.3%
11			木・草類	0.22	0.6%	0.16	0.7%	0.38	0.7%	0.28	0.6%	0.13	0.6%	0.41	0.6%
12			医療系廃棄物												
13			その他可燃	4.24	12.5%	1.95	8.4%	6.19	10.8%	6.78	15.7%	1.71	7.9%	8.49	13.0%
14	燃やさないごみ	金属類	スチール缶(リサイクル不可)												
15			アルミ缶(リサイクル不可)												
16			危険物(使い切っているもの)												
17			危険物(中身が残っているもの)												
18			その他の金属類	0.01	0.0%	0.03	0.1%	0.04	0.1%	0.02	0.0%	0.01	0.0%	0.03	0.0%
19	ガラス類	雑びん類(リサイクル不可)													
20		蛍光管(割れているもの)													
21		蛍光管(割れていないもの)													
22		その他ガラス類													
23	陶磁器類														
24	その他	乾電池													
25		小型家電(30センチ未満のもの)													
26		携帯電話													
27		その他不燃							0.43	1.0%	0.10	0.5%	0.53	0.8%	
28	資源	紙類	新聞(きれいなもの)			0.41	1.8%	0.41	0.7%						
29			折込広告	0.05	0.1%	0.04	0.2%	0.09	0.2%			0.12	0.6%	0.12	0.2%
30			雑誌・本	0.32	0.9%	0.74	3.2%	1.06	1.9%	2.24	5.2%	0.42	1.9%	2.66	4.1%
31			雑がみ	0.91	2.7%	1.12	4.8%	2.03	3.5%	2.00	4.6%	1.04	4.8%	3.04	4.7%
32			OA用紙(コピー用紙等)			0.08	0.3%	0.08	0.1%	0.08	0.2%	0.03	0.1%	0.11	0.2%
33			ダンボール	0.25	0.7%	0.03	0.1%	0.28	0.5%	1.58	3.6%	0.17	0.8%	1.75	2.7%
34			紙バック	0.06	0.2%	0.18	0.8%	0.24	0.4%	0.36	0.8%	0.16	0.7%	0.52	0.8%
35			容器包装の紙類(リサイクル可)	2.37	7.0%	0.65	2.8%	3.02	5.3%	2.69	6.2%	1.41	6.5%	4.10	6.3%
36			ペットボトル	0.08	0.2%	0.09	0.4%	0.17	0.3%	0.10	0.2%	0.07	0.3%	0.17	0.3%
37		容器包装プラスチック	レジ袋(中にごみなし)	0.09	0.3%	0.04	0.2%	0.13	0.2%	0.24	0.6%	0.09	0.4%	0.33	0.5%
38			ボトル	0.07	0.2%	0.04	0.2%	0.11	0.2%	0.27	0.6%	0.11	0.5%	0.38	0.6%
39			フタ・キャップ類	0.02	0.1%	0.01	0.0%	0.03	0.1%	0.02	0.0%	0.05	0.2%	0.07	0.1%
40			カップ類	0.03	0.1%	0.08	0.3%	0.11	0.2%			0.07	0.3%	0.07	0.1%
41			ふくろ類	0.44	1.3%	0.90	3.9%	1.34	2.3%	0.70	1.6%	0.58	2.7%	1.28	2.0%
42			チューブ類												
43			食品用バック類	0.08	0.2%	0.05	0.2%	0.13	0.2%	0.37	0.9%	0.21	1.0%	0.58	0.9%
44	発泡樹脂でないトレイ				0.01	0.0%	0.01	0.0%			0.05	0.2%	0.05	0.1%	
45	その他バック類		0.01	0.0%			0.01	0.0%							
46	ネット類		0.01	0.0%	0.01	0.0%	0.02	0.0%			0.01	0.0%	0.01	0.0%	
47	ラベル・フィルム類	0.10	0.3%	0.02	0.1%	0.12	0.2%	0.04	0.1%	0.02	0.1%	0.06	0.1%		
48	ラップ類	0.04	0.1%	0.08	0.3%	0.12	0.2%	0.07	0.2%	0.04	0.2%	0.11	0.2%		
49	その他	0.01	0.0%	0.01	0.0%	0.02	0.0%	0.04	0.1%			0.04	0.1%		
50	発泡スチロール	発泡トレイ(白)	0.01	0.0%	0.01	0.0%	0.02	0.0%	0.01	0.0%	0.01	0.0%	0.02	0.0%	
51		発泡トレイ(柄)	0.01	0.0%	0.03	0.1%	0.04	0.1%	0.06	0.1%	0.02	0.1%	0.08	0.1%	
52		発泡樹脂容器等			0.01	0.0%	0.01	0.0%			0.01	0.0%	0.01	0.0%	
53	びん	生きびん類													
54		雑びん類(リサイクル可)	0.30	0.9%			0.30	0.5%							
55		缶													
56	缶														
57	外袋	プラスチック類	0.20	0.6%	0.20	0.9%	0.40	0.7%	0.33	0.8%	0.14	0.6%	0.47	0.7%	
58		レジ袋	0.08	0.2%	0.12	0.5%	0.20	0.3%							
59		紙袋													
60		その他													
合計		34.03	100.0%	23.19	100.0%	57.22	100.0%	43.31	100.0%	21.76	100.0%	65.07	100.0%		
燃やすごみ		28.48	83.7%	18.20	78.5%	46.68	81.6%	31.66	73.1%	16.82	77.3%	48.48	74.5%		
燃やさないごみ		0.01	0.0%	0.03	0.1%	0.04	0.1%	0.45	1.0%	0.11	0.5%	0.56	0.9%		
資源		5.26	15.5%	4.64	20.0%	9.90	17.3%	10.87	25.1%	4.69	21.6%	15.56	23.9%		
紙類		3.96	11.6%	3.25	14.0%	7.21	12.6%	8.95	20.7%	3.35	15.4%	12.30	18.9%		
ペットボトル		0.08	0.2%	0.09	0.4%	0.17	0.3%	0.10	0.2%	0.07	0.3%	0.17	0.3%		
容器包装プラスチック		0.90	2.6%	1.25	5.4%	2.15	3.8%	1.75	4.0%	1.23	5.7%	2.98	4.6%		
発泡スチロール		0.02	0.1%	0.05	0.2%	0.07	0.1%	0.07	0.2%	0.04	0.2%	0.11	0.2%		
びん		0.30	0.9%			0.30	0.5%								
缶															
外袋		0.28	0.8%	0.32	1.4%	0.60	1.0%	0.33	0.8%	0.14	0.6%	0.47	0.7%		
資源化可能物		5.26	15.5%	4.64	20.0%	9.90	17.3%	10.87	25.1%	4.69	21.6%	15.56	23.9%		
可燃系資源化可能物		4.96	14.6%	4.64	20.0%	9.60	16.8%	10.87	25.1%	4.69	21.6%	15.56	23.9%		
不燃系資源化可能物		0.30	0.9%			0.30	0.5%								
分別協力率(燃やすごみ+外袋)		28.76	84.5%	18.52	79.9%	47.28	82.6%	31.99	73.9%	16.96	77.9%	48.95	75.2%		

単位:kg

No.	分類名	南砂(高層)						千田・千石(高層)						平均割合		
		週前半		週後半		合計		週前半		週後半		合計				
		重量	割合	重量	割合	重量	割合	重量	割合	重量	割合	重量	割合			
1	生ごみ	0.09	0.6%	0.30	0.9%	0.39	0.8%	0.35	0.9%	0.61	2.3%	0.96	1.5%	1.8%		
2	調理くず	7.01	43.0%	11.11	33.3%	18.12	36.4%	9.91	25.9%	10.90	41.7%	20.81	32.3%	35.2%		
3	紙類	新聞(汚れたもの)		0.11	0.3%	0.11	0.2%	0.38	1.0%	0.11	0.4%	0.49	0.8%	0.7%		
4		容器包装の紙類(リサイクル不可)		0.11	0.7%	0.45	1.3%	0.56	1.1%	0.94	2.5%	1.44	2.2%	1.4%		
5		その他紙類		1.64	10.1%	4.29	12.8%	5.93	11.9%	3.81	10.0%	2.33	8.9%	6.14	9.5%	
6	プラスチック類	レジ袋(中にごみあり)		0.14	0.9%	0.29	0.9%	0.43	0.9%	0.58	1.5%	0.32	1.2%	0.90	1.4%	
7		その他プラスチック		1.08	6.6%	0.20	0.6%	1.28	2.6%	0.96	2.5%	0.26	1.0%	1.22	1.9%	
8		容器包装プラスチック(汚れ・残留物あり)		0.41	2.5%	1.24	3.7%	1.65	3.3%	2.18	5.7%	0.99	3.8%	3.17	4.9%	
9	その他	ゴム・皮革類		1.88	5.6%	1.88	3.8%	1.84	4.8%			1.84	2.9%	2.3%		
10		布類		0.34	2.1%	1.30	3.9%	1.64	3.3%	0.63	1.6%	0.21	0.8%	0.84	1.3%	
11		木・草類		0.18	1.1%	0.08	0.2%	0.26	0.5%	0.69	1.8%	0.18	0.7%	0.87	1.4%	
12		医療系廃棄物														
13		その他可燃		2.52	15.5%	0.39	1.2%	2.91	5.9%	2.01	5.3%	2.48	9.5%	4.49	7.0%	
14	金属類	スチール缶(リサイクル不可)														
15		アルミ缶(リサイクル不可)														
16		危険物(使い切っているもの)														
17		危険物(中身が残っているもの)														
18		その他の金属類		0.01	0.1%	0.01	0.0%	0.02	0.0%	0.05	0.1%	0.09	0.3%	0.14	0.2%	
19	ガラス類	雑びん類(リサイクル不可)		0.15	0.4%			0.15	0.3%					0.1%		
20		蛍光管(割れていないもの)														
21		蛍光管(割れているもの)														
22		その他ガラス類														
23		陶磁器類														
24	その他	乾電池														
25		小型家電(30センチ未満のもの)														
26		携帯電話														
27		その他不燃		0.02	0.1%	0.02	0.1%	0.04	0.1%			3.25	12.4%	3.25	5.0%	
28	紙類	新聞(きれいなもの)							0.06	0.2%	0.16	0.6%	0.22	0.3%		
29		折込広告		0.44	2.7%	0.03	0.1%	0.47	0.9%			0.98	3.7%	0.98	1.5%	
30		雑誌・本				0.24	0.7%	0.24	0.5%	5.95	15.6%			5.95	9.2%	
31		雑誌のみ		0.77	4.7%	1.34	4.0%	2.11	4.2%	1.45	3.8%	0.11	0.4%	1.56	2.4%	
32		OA用紙(コピー用紙等)		0.66	4.4%	0.07	0.2%	0.13	0.3%	0.12	0.3%	0.55	2.1%	0.67	1.0%	
33		紙ボール				0.29	0.9%	0.29	0.6%	0.77	2.0%	0.07	0.3%	0.84	1.3%	
34		紙バック		0.10	0.6%	0.31	0.9%	0.41	0.8%	0.31	0.8%	0.06	0.2%	0.37	0.6%	
35		容器包装の紙類(リサイクル可)		0.45	2.8%	7.78	23.3%	8.23	16.6%	2.55	6.7%	1.18	4.5%	3.73	5.8%	
36		ペットボトル				0.02	0.1%	0.02	0.0%	0.08	0.2%			0.08	0.1%	
37		容器包装プラスチック	レジ袋(中にごみなし)		0.13	0.8%	0.12	0.4%	0.25	0.5%	0.31	0.8%	0.07	0.3%	0.38	0.6%
38	ボトル		0.03	0.2%	0.17	0.5%	0.20	0.4%			0.02	0.1%	0.02	0.0%		
39	フタ・キャップ類		0.02	0.1%	0.03	0.1%	0.05	0.1%	0.10	0.3%	0.01	0.0%	0.11	0.2%		
40	カップ類		0.09	0.6%			0.09	0.2%			0.03	0.1%	0.03	0.0%		
41	ふくろ類		0.04	0.2%	0.52	1.6%	0.56	1.1%	0.88	2.3%	0.20	0.8%	1.08	1.7%		
42	チューブ類															
43	食品用包装類		0.34	2.1%	0.16	0.5%	0.50	1.0%	0.32	0.8%	0.12	0.5%	0.44	0.7%		
44	発泡樹脂でないとレイ		0.03	0.2%	0.04	0.1%	0.07	0.1%	0.06	0.2%	0.01	0.0%	0.07	0.1%		
45	その他バック類				0.01	0.0%	0.01	0.0%	0.02	0.1%	0.01	0.0%	0.03	0.0%		
46	ネット類				0.01	0.0%	0.01	0.0%			0.01	0.0%	0.01	0.0%		
47	ラベル・フィルム類		0.02	0.1%	0.02	0.1%	0.04	0.1%	0.03	0.1%	0.01	0.0%	0.04	0.1%		
48	ラップ類		0.01	0.1%	0.17	0.5%	0.18	0.4%	0.20	0.5%	0.08	0.3%	0.28	0.4%		
49	その他		0.01	0.1%	0.01	0.0%	0.02	0.0%	0.22	0.6%	0.04	0.2%	0.26	0.4%		
50	発泡スチロール		発泡トレイ(白)		0.03	0.2%	0.01	0.0%	0.04	0.1%	0.03	0.1%	0.01	0.0%	0.04	0.1%
51			発泡トレイ(柄)		0.02	0.1%	0.01	0.0%	0.03	0.1%	0.05	0.1%	0.02	0.1%	0.07	0.1%
52		発泡樹脂容器等														
53	びん	生きびん類														
54		雑びん類(リサイクル可)				0.02	0.1%	0.02	0.0%					0.1%		
55	缶	スチール缶(リサイクル可)														
56		アルミ缶(リサイクル可)														
57	外袋	プラスチック類		0.08	0.5%	0.21	0.6%	0.29	0.6%	0.28	0.7%	0.17	0.6%	0.45	0.7%	
58		レジ袋		0.09	0.6%			0.09	0.2%	0.14	0.4%	0.02	0.1%	0.16	0.2%	
59		紙袋														
60		その他														
	合計		16.31	100.0%	33.41	100.0%	49.72	100.0%	38.26	100.0%	26.17	100.0%	64.43	100.0%		
燃やすごみ			13.52	82.9%	21.64	64.8%	35.16	70.7%	24.28	63.5%	18.89	72.2%	43.17	67.0%		
燃やさないごみ			0.03	0.2%	0.18	0.5%	0.21	0.4%	0.05	0.1%	3.34	12.8%	3.39	5.3%		
資源			2.59	15.9%	11.38	34.1%	13.97	28.1%	13.51	35.3%	3.75	14.3%	17.26	26.8%		
	紙類	ペットボトル		1.82	11.2%	10.06	30.1%	11.88	23.9%	11.21	29.3%	3.11	11.9%	14.32	22.2%	
		容器包装プラスチック		0.72	4.4%	1.26	3.8%	1.98	4.0%	2.14	5.6%	0.61	2.3%	2.75	4.3%	
	発泡スチロール		0.05	0.3%	0.02	0.1%	0.07	0.1%	0.08	0.2%	0.03	0.1%	0.11	0.2%		
	びん				0.02	0.1%	0.02	0.0%						0.1%		
	缶															
外袋			0.17	1.0%	0.21	0.6%	0.38	0.8%	0.42	1.1%	0.19	0.7%	0.61	0.9%		
資源化可能物			2.59	15.9%	11.38	34.1%	13.97	28.1%	13.51	35.3%	3.75	14.3%	17.26	26.8%		
	可燃系資源化可能物		2.59	15.9%	11.38	34.0%	13.95	28.1%	13.51	35.3%	3.75	14.3%	17.26	26.8%		
	不燃系資源化可能物				0.02	0.1%	0.02	0.0%						0.1%		
分別協力率(燃やすごみ+外袋)			13.69	83.9%	21.85	65.4%	35.54	71.5%	24.70	64.6%	19.08	72.9%	43.78	67.9%		

(2) 燃やさないごみ

①戸建て

No.	分類名	戸建て								平均割合		
		東陽		塩浜		南砂		千田・千石				
		重量	割合	重量	割合	重量	割合	重量	割合			
1	燃やすごみ	生ごみ						0.24	1.1%	0.3%		
2		調理くず					0.01	0.1%		0.0%		
3		紙類	新聞(汚れたもの)				0.07	0.4%	0.22	1.0%	0.3%	
4			容器包装の紙類(リサイクル不可)				0.04	0.2%			0.1%	
5			その他紙類	0.01	0.0%			0.07	0.4%		0.1%	
6		プラスチック類	レジ袋(中にごみあり)	0.24	1.0%	0.09	0.3%	0.23	1.2%	0.22	1.0%	0.9%
7			その他プラスチック	1.09	4.7%	0.30	0.9%	1.06	5.6%	1.60	7.4%	4.7%
8			容器包装プラスチック(汚れ・残留物あり)	0.63	2.7%	0.11	0.3%			0.14	0.6%	0.9%
9			その他	0.11	0.5%					0.10	0.5%	0.2%
10		その他	布類						0.09	0.4%	0.1%	
11			木・草類					0.06	0.3%		0.1%	
12			医療系廃棄物									
13			その他可燃					0.91	4.8%			1.2%
14	金属類		スチール缶(リサイクル不可)									
15		アルミ缶(リサイクル不可)										
16		危険物(使い切っているもの)	0.62	2.7%	0.87	2.6%	2.01	10.6%	1.29	6.0%	5.5%	
17		危険物(中身が残っているもの)							0.66	3.1%	0.8%	
18		その他の金属類	6.31	27.4%	6.44	19.4%	1.39	7.4%	6.40	29.6%	20.9%	
19	ガラス類	雑びん類(リサイクル不可)	1.57	6.8%	0.64	1.9%	0.16	0.8%	1.12	5.2%	3.7%	
20		蛍光管(割れているもの)					0.77	4.1%	0.17	0.8%	1.2%	
21		蛍光管(割れていないもの)										
22		その他ガラス類	2.82	12.3%	0.54	1.6%	2.50	13.2%	3.70	17.1%	11.1%	
23	陶磁器類		3.16	13.7%	5.27	15.9%	5.27	27.9%	2.23	10.3%	17.0%	
24		その他	0.74	3.2%	0.46	1.4%	0.13	0.7%	0.42	1.9%	1.8%	
25	資源	乾電池	2.14	9.3%	14.12	42.5%	0.13	0.7%	0.48	2.2%	13.5%	
26		小型家電(30センチ未満のもの)										
27		携帯電話										
28		その他不燃			0.38	1.1%	1.78	9.4%	0.44	2.0%	3.2%	
29		紙類	新聞(きれいなもの)									
30			折込広告			0.05	0.2%					0.0%
31			雑誌・本									
32			雑がみ			0.05	0.2%	0.01	0.1%	0.20	0.9%	0.3%
33			OA用紙(コピー用紙等)									
34			ダンボール					0.05	0.3%			0.1%
35	紙バック											
36	容器包装の紙類(リサイクル可)				0.07	0.2%					0.1%	
37	ペットボトル		0.05	0.2%			0.03	0.2%			0.1%	
38	容器包装プラスチック		レジ袋(中にごみなし)									
39		ボトル							0.19	0.9%	0.2%	
40		フタ・キャップ類	0.03	0.1%	0.04	0.1%	0.14	0.7%	0.07	0.3%	0.3%	
41		カップ類										
42		ふくろ類							0.05	0.2%	0.1%	
43		チューブ類										
44		食品用バック類										
45		発泡樹脂でないトレイ										
46		その他バック類										
47		ネット類										
48	ラベル・フィルム類											
49	ラップ類											
50	その他	0.02	0.1%			0.14	0.7%	0.01	0.0%	0.2%		
51	発泡スチロール	発泡トレイ(白)										
52		発泡トレイ(柄)										
53		発泡樹脂容器等										
54	びん	生きびん類										
55		雑びん類(リサイクル可)	1.65	7.2%	3.18	9.6%	1.42	7.5%	0.61	2.8%	6.8%	
56	缶	スチール缶(リサイクル可)	1.68	7.3%	0.30	0.9%			0.85	3.9%	3.0%	
57		アルミ缶(リサイクル可)	0.03	0.1%	0.04	0.1%	0.57	3.0%	0.02	0.1%	0.8%	
58	外袋	プラスチック類	0.10	0.4%	0.18	0.5%	0.02	0.1%	0.03	0.1%	0.3%	
59		レジ袋			0.07	0.2%	0.05	0.3%	0.01	0.0%	0.1%	
60		紙袋							0.06	0.3%	0.1%	
61		その他										
合計			23.00	100.0%	33.20	100.0%	18.89	100.0%	21.62	100.0%	100.0%	
燃やすごみ			2.08	9.0%	0.50	1.5%	2.45	13.0%	2.61	12.1%	8.9%	
燃やさないごみ			17.36	75.5%	28.72	86.5%	14.01	74.2%	16.91	78.2%	78.6%	
資源			3.46	15.0%	3.73	11.2%	2.36	12.5%	2.00	9.3%	12.0%	
紙類					0.17	0.5%	0.06	0.3%	0.20	0.9%	0.4%	
ペットボトル			0.05	0.2%			0.03	0.2%		0.1%		
容器包装プラスチック			0.05	0.2%	0.04	0.1%	0.28	1.5%	0.32	1.5%	0.8%	
発泡スチロール												
びん			1.65	7.2%	3.18	9.6%	1.42	7.5%	0.61	2.8%	6.8%	
缶			1.71	7.4%	0.34	1.0%	0.57	3.0%	0.87	4.0%	3.9%	
外袋			0.10	0.4%	0.25	0.8%	0.07	0.4%	0.10	0.5%	0.5%	
資源化可能物			3.46	15.0%	3.73	11.2%	2.36	12.5%	2.00	9.3%	12.0%	
可燃系資源化可能物			0.10	0.4%	0.21	0.6%	0.37	2.0%	0.52	2.4%	1.4%	
不燃系資源化可能物			3.36	14.6%	3.52	10.6%	1.99	10.5%	1.48	6.8%	10.6%	
分別協力率(燃やさないごみ+外袋)			17.46	75.9%	28.97	87.3%	14.08	74.5%	17.01	78.7%	79.1%	



②低中層

No.	分類名	中低層								平均割合
		東陽		塩浜		南砂		千田・千石		
		重量	割合	重量	割合	重量	割合	重量	割合	
1	生ごみ	未使用食品						0.11	0.7%	1.6%
2		調理くず			0.74	5.6%		0.02	0.1%	0.2%
3	紙類	新聞(汚れたもの)	0.03	0.2%			0.18	0.6%	0.01	0.1%
4		容器包装の紙類(リサイクル不可)	0.04	0.2%						0.1%
5		その他紙類					0.06	0.2%		0.0%
6	プラスチック類	レジ袋(中にごみあり)	0.21	1.1%	0.15	1.1%	0.14	0.5%	0.04	0.2%
7		その他プラスチック	0.51	2.6%	0.45	3.4%	1.48	4.8%	0.61	3.8%
8		容器包装プラスチック(汚れ・残留物あり)			0.03	0.2%			0.13	0.4%
9	その他	ゴム・皮革類					0.01	0.0%		0.0%
10		布類	0.17	0.9%						0.2%
11		木・草類					1.11	3.6%	0.05	0.3%
12		医療系廃棄物								
13		その他可燃								
14	金属類	スチール缶(リサイクル不可)						0.13	0.8%	0.2%
15		アルミ缶(リサイクル不可)								
16		危険物(使い切っているもの)	1.75	8.8%	0.54	4.1%	2.10	6.8%	0.47	2.9%
17		危険物(中身が残っているもの)			0.11	0.8%	1.57	5.1%	0.15	0.9%
18	その他の金属類	4.27	21.4%	4.68	35.5%	3.74	12.1%	4.83	29.9%	
19	ガラス類	雑びん類(リサイクル不可)	0.61	3.1%	0.45	3.4%	1.97	6.4%	1.59	9.9%
20		蛍光管(割れていないもの)							0.34	2.1%
21		蛍光管(割れているもの)								0.5%
22		その他ガラス類								
23	陶磁器類	5.20	26.0%	1.08	8.2%	6.05	19.6%			13.5%
24	その他	乾電池	0.67	3.4%	0.05	0.4%	1.44	4.7%	0.85	5.3%
25		小型家電(30センチ未満のもの)	4.15	20.8%	2.65	20.1%	3.03	9.8%	2.45	15.2%
26		携帯電話								
27		その他不燃	0.91	4.6%	0.59	4.5%	1.61	5.2%	2.78	17.2%
28		新聞(きれいなもの)	0.01	0.1%						0.0%
29		折込広告	0.02	0.1%						0.0%
30	紙類	雑誌・本								
31		雑がみ			0.01	0.1%	0.02	0.1%	0.04	0.2%
32		OA用紙(コピー用紙等)			0.01	0.1%	0.01	0.0%		0.0%
33		ダンボール					0.03	0.1%		0.0%
34		紙バック							0.03	0.2%
35		容器包装の紙類(リサイクル可)			0.01	0.1%	0.32	1.0%	0.04	0.2%
36	ペットボトル									
37	容器包装プラスチック	レジ袋(中にごみなし)	0.04	0.2%						0.1%
38		ボトル								
39	資源	フタ・キャップ類	0.05	0.3%	0.03	0.2%	0.12	0.4%	0.07	0.4%
40		カップ類								
41		ふくろ類	0.03	0.2%			0.01	0.0%	0.02	0.1%
42		チューブ類								
43		食品用バック類								
44		発泡樹脂でないトレイ								
45		その他バック類					0.03	0.1%		0.0%
46		ネット類								
47		ラベル・フィルム類								
48		ラップ類								
49	その他					0.09	0.3%		0.1%	
50	発泡スチロール	発泡トレイ(白)								
51		発泡トレイ(柄)								
52		発泡樹脂容器等								
53	びん	生きびん類								
54		雑びん類(リサイクル可)	0.05	0.3%	0.14	1.1%	2.94	9.5%	0.58	3.6%
55	缶	スチール缶(リサイクル可)	0.07	0.4%			1.06	3.4%	0.37	2.3%
56		アルミ缶(リサイクル可)	0.01	0.1%			0.08	0.3%		0.1%
57	外袋	プラスチック類	0.16	0.8%	0.03	0.2%	0.10	0.3%	0.07	0.4%
58		レジ袋					0.16	0.5%	0.03	0.2%
59		紙袋			0.01	0.1%				0.0%
60		その他							0.01	0.1%
		合計	19.98	100.0%	13.19	100.0%	30.86	100.0%	16.13	100.0%
燃やすごみ			0.96	4.8%	1.37	10.4%	3.11	10.1%	1.28	7.9%
燃やさないごみ			18.58	93.0%	11.58	87.8%	22.78	73.8%	13.59	84.3%
資源			0.28	1.4%	0.20	1.5%	4.71	15.3%	1.15	7.1%
紙類			0.03	0.2%	0.03	0.2%	0.38	1.2%	0.11	0.7%
ペットボトル										
容器包装プラスチック			0.12	0.6%	0.03	0.2%	0.25	0.8%	0.09	0.6%
発泡スチロール										
びん			0.05	0.3%	0.14	1.1%	2.94	9.5%	0.58	3.6%
缶			0.08	0.4%			1.14	3.7%	0.37	2.3%
外袋			0.16	0.8%	0.04	0.3%	0.26	0.8%	0.11	0.7%
資源化可能物			0.28	1.4%	0.20	1.5%	4.71	15.3%	1.15	7.1%
可燃系資源化可能物			0.15	0.8%	0.06	0.5%	0.63	2.0%	0.20	1.2%
不燃系資源化可能物			0.13	0.7%	0.14	1.1%	4.08	13.2%	0.95	5.9%
分別協力率(燃やさないごみ+外袋)			18.74	93.8%	11.62	88.1%	23.04	74.7%	13.70	84.9%

③高層

単位:kg

No.	分類名		高層								平均割合			
			東陽		塩浜		南砂		千田・千石					
			重量	割合	重量	割合	重量	割合	重量	割合				
1	燃やすごみ	生ごみ	未使用食品	0.18	0.8%	2.06	14.4%	0.02	0.1%					3.8%
2		調理くず				0.03	0.2%							0.1%
3		紙類	新聞(汚れたもの)	0.13	0.6%	0.10	0.7%			0.16	0.6%			0.5%
4			容器包装の紙類(リサイクル不可)					0.02	0.1%					0.0%
5			その他紙類			0.01	0.1%	0.55	3.2%					0.8%
6		プラスチック類	レジ袋(中にごみあり)	0.19	0.8%	0.10	0.7%	0.09	0.5%	0.23	0.8%			0.7%
7			その他プラスチック	4.10	17.6%	0.02	0.1%			6.27	22.3%			10.0%
8			容器包装プラスチック(汚れ・残留物あり)	0.09	0.4%	0.01	0.1%			0.44	1.6%			0.5%
9		その他	ゴム・皮革類			0.24	1.7%	0.79	4.6%	0.25	0.9%			1.8%
10			布類					1.41	8.2%					2.0%
11			木・草類					0.49	2.8%	0.01	0.0%			0.7%
12			医療系廃棄物					0.38	2.2%					0.6%
13			その他可燃	0.08	0.3%			0.56	3.2%					0.9%
14	金属類	スチール缶(リサイクル不可)												
15		アルミ缶(リサイクル不可)												
16		危険物(使い切っているもの)			0.14	1.0%	0.17	1.0%	0.44	1.6%			0.9%	
17		危険物(中身が残っているもの)					0.21	1.2%					0.3%	
18		その他の金属類	2.87	12.4%	1.46	10.2%	2.75	15.9%	8.69	31.0%			17.4%	
19	ガラス類	雑びん類(リサイクル不可)	1.38	5.9%	2.66	18.6%	2.12	12.3%	0.10	0.4%			9.3%	
20		蛍光管(割れていないもの)												
21		蛍光管(割れているもの)												
22		その他ガラス類	3.11	13.4%	1.07	7.5%	1.60	9.3%	2.79	9.9%			10.0%	
23	陶磁器類	7.23	31.1%	1.79	12.5%	1.04	6.0%	5.04	18.0%				16.9%	
24	その他	乾電池							1.63	5.8%			1.5%	
25		小型家電(30センチ未満のもの)	2.39	10.3%	4.24	29.7%	0.59	3.4%	0.31	1.1%			11.1%	
26		携帯電話			0.10	0.7%							0.2%	
27		その他不燃	0.51	2.2%			0.04	0.2%	0.90	3.2%			1.4%	
28		紙類	新聞(きれいなもの)											
29			折込広告	0.08	0.3%			0.04	0.2%	0.06	0.2%			0.2%
30			雑誌・本							0.20	0.7%			0.2%
31	雑がみ		0.01	0.0%									0.0%	
32	OA用紙(コピー用紙等)								0.01	0.0%			0.0%	
33	ダンボール		0.07	0.3%									0.1%	
34	紙バック													
35	容器包装の紙類(リサイクル可)			0.05	0.3%	0.05	0.3%	0.15	0.5%			0.3%		
36	資源	ペットボトル												
37		容器包装プラスチック	0.03	0.1%			0.01	0.1%					0.0%	
38		ボトル					0.05	0.3%					0.1%	
39		フタ・キャップ類					0.05	0.3%	0.06	0.2%			0.1%	
40		カップ類												
41		ふくろ類												
42		チューブ類												
43		食品用バック類												
44		発泡樹脂でないトレイ												
45		その他バック類	0.01	0.0%									0.0%	
46		ネット類												
47		ラベル・フィルム類												
48		ラップ類												
49	その他							0.02	0.1%			0.0%		
50	発泡スチロール	発泡トレイ(白)												
51		発泡トレイ(柄)												
52		発泡樹脂容器等												
53	びん	生きびん類												
54		雑びん類(リサイクル可)	0.48	2.1%			2.95	17.1%					4.8%	
55	缶	スチール缶(リサイクル可)	0.14	0.6%	0.08	0.6%	0.71	4.1%	0.23	0.8%			1.5%	
56		アルミ缶(リサイクル可)	0.03	0.1%	0.09	0.6%	0.13	0.8%					0.4%	
57	外袋	プラスチック類	0.12	0.5%	0.04	0.3%	0.10	0.6%	0.06	0.2%			0.4%	
58		レジ袋					0.06	0.3%	0.01	0.0%			0.1%	
59		紙袋												
60	その他												0.4%	
合計			23.23	100.0%	14.29	100.0%	17.27	100.0%	28.06	100.0%			100.0%	
燃やすごみ			4.77	20.5%	2.57	18.0%	4.31	25.0%	7.36	26.2%			22.4%	
燃やさないごみ			17.49	75.3%	11.46	80.2%	8.52	49.3%	19.90	70.9%			68.9%	
資源			0.85	3.7%	0.22	1.5%	3.99	23.1%	0.73	2.6%			7.7%	
紙類			0.16	0.7%	0.05	0.3%	0.09	0.5%	0.42	1.5%			0.8%	
ペットボトル														
容器包装プラスチック			0.04	0.2%			0.11	0.6%	0.08	0.3%			0.3%	
発泡スチロール														
びん			0.48	2.1%			2.95	17.1%					4.8%	
缶			0.17	0.7%	0.17	1.2%	0.84	4.9%	0.23	0.8%			1.9%	
外袋			0.12	0.5%	0.04	0.3%	0.45	2.6%	0.07	0.2%			0.9%	
資源化可能物			0.85	3.7%	0.22	1.5%	3.99	23.1%	0.73	2.6%			7.7%	
可燃系資源化可能物			0.20	0.9%	0.05	0.3%	0.20	1.2%	0.50	1.8%			1.0%	
不燃系資源化可能物			0.65	2.8%	0.17	1.2%	3.79	21.9%	0.23	0.8%			6.7%	
分別協力率(燃やさないごみ+外袋)			17.61	75.8%	11.50	80.5%	8.97	51.9%	19.97	71.2%			69.8%	

(3) 容器包装プラスチック

①戸建て

No.	分類名	戸建て								平均割合		
		東陽		塩浜		南砂		千田・千石				
		重量	割合	重量	割合	重量	割合	重量	割合			
1	生ごみ			0.04	0.3%					0.1%		
2	調理くず	0.65	6.8%	0.18	1.4%			0.83	9.8%	4.5%		
3	燃やすごみ	紙類										
4		新聞(汚れたもの)										
5		容器包装の紙類(リサイクル不可)	0.03	0.3%	0.10	0.8%	0.07	1.3%	0.08	0.9%	0.8%	
6		その他紙類	0.04	0.4%	0.11	0.8%	0.11	2.1%	0.08	0.9%	1.1%	
7		プラスチック類	0.13	1.4%	0.44	3.3%	0.14	2.7%	0.17	2.0%	2.3%	
8		レジ袋(中にごみあり)	0.36	3.8%	0.65	4.9%	0.18	3.4%	0.23	2.7%	3.7%	
9		その他プラスチック類	1.13	11.9%	1.65	12.4%	0.75	14.2%	1.50	17.7%	14.1%	
10		容器包装プラスチック(汚れ・残留物あり)										
11		ゴム・皮革類	0.02	0.2%	0.08	0.6%			0.04	0.5%	0.3%	
12		布類	0.03	0.3%							0.1%	
13		木・草類	0.02	0.2%	0.03	0.2%	0.01	0.2%	0.03	0.4%	0.2%	
14		医療系廃棄物										
15		その他可燃	0.21	2.2%			0.05	0.9%	0.05	0.6%	0.9%	
16	燃やさないごみ	金属類										
17		スチール缶(リサイクル不可)										
18		アルミ缶(リサイクル不可)										
19		危険物(使い切っているもの)										
20		危険物(中身が残っているもの)			0.03	0.2%	0.03	0.6%	0.02	0.2%	0.3%	
21		その他の金属類										
22		ガラス類										
23		雑びん類(リサイクル不可)										
24		蛍光灯(割れていないもの)										
25		蛍光灯(割れているもの)										
26		その他ガラス類										
27		陶磁器類										
28		その他	0.09	0.9%	0.10	0.8%					0.4%	
29	乾電池											
30	小型家電(30センチ未満のもの)											
31	携帯電話											
32	その他不燃											
33	資源	紙類										
34		新聞(きれいなもの)										
35		折込広告										
36		雑誌・本										
37		雑がみ	0.01	0.1%	0.07	0.5%			0.02	0.2%	0.2%	
38		OA用紙(コピー用紙等)							0.05	0.6%	0.1%	
39		ダンボール										
40		紙バック			0.05	0.4%	0.07	1.3%	0.03	0.4%	0.5%	
41		容器包装の紙類(リサイクル可)	0.03	0.3%					0.10	1.2%	0.4%	
42		ペットボトル	0.08	0.8%	0.44	3.3%			0.29	3.4%	1.9%	
43		容器包装プラスチック	0.35	3.7%	1.21	9.1%	0.15	2.8%	0.16	1.9%	4.4%	
44		レジ袋(中にごみなし)	1.01	10.6%	0.37	2.8%	0.28	5.3%	0.28	3.3%	5.5%	
45		ボトル	0.25	2.6%	0.25	1.9%	0.08	1.5%	0.13	1.5%	1.9%	
46		フタ・キャップ類	0.51	5.4%	0.30	2.3%	0.21	4.0%	0.24	2.8%	3.6%	
47		カップ類	1.69	17.8%	3.06	23.0%	1.18	22.4%	1.56	18.4%	20.4%	
48		ふくろ類										
49		チューブ類										
50		食品用バック類	1.68	17.7%	2.28	17.2%	0.96	18.2%	1.63	19.2%	18.1%	
51		発泡樹脂でないトレイ	0.19	2.0%	0.27	2.0%	0.11	2.1%	0.09	1.1%	1.8%	
52		その他バック類	0.06	0.6%	0.05	0.4%	0.02	0.4%	0.03	0.4%	0.4%	
53		ネット類	0.02	0.2%	0.01	0.1%	0.01	0.2%	0.03	0.4%	0.2%	
54		ラベル・フィルム類	0.15	1.6%	0.17	1.3%	0.05	0.9%	0.07	0.8%	1.2%	
55		ラップ類	0.09	0.9%	0.10	0.8%	0.09	1.7%	0.06	0.7%	1.0%	
56		その他	0.36	3.8%	0.10	0.8%	0.07	1.3%	0.13	1.5%	1.9%	
57		発泡スチロール	0.04	0.4%	0.10	0.8%	0.04	0.8%	0.07	0.8%	0.7%	
58		発泡トレイ(白)	0.02	0.2%	0.11	0.8%	0.25	4.7%	0.06	0.7%	1.6%	
59		発泡トレイ(柄)	0.01	0.1%	0.01	0.1%	0.03	0.6%	0.01	0.1%	0.2%	
60		発泡樹脂容器等										
61		びん	生きびん類									
62			雑びん類(リサイクル可)					0.13	2.5%		0.6%	
63		缶	スチール缶(リサイクル可)			0.21	1.6%	0.03	0.6%	0.14	1.6%	0.9%
64			アルミ缶(リサイクル可)			0.09	0.7%			0.01	0.1%	0.2%
65		外袋	プラスチック類	0.17	1.8%	0.33	2.5%	0.16	3.0%	0.21	2.5%	2.4%
66			レジ袋	0.06	0.6%	0.29	2.2%	0.01	0.2%	0.06	0.7%	0.9%
67	紙袋											
68	その他											
合計		9.49	100.0%	13.28	100.0%	5.27	100.0%	8.49	100.0%	100.0%		
燃やすごみ		2.62	27.6%	3.28	24.7%	1.31	24.9%	3.01	35.5%	28.2%		
燃やさないごみ		0.09	0.9%	0.13	1.0%	0.03	0.6%	0.02	0.2%	0.7%		
資源		6.55	69.0%	9.25	69.7%	3.76	71.3%	5.19	61.1%	67.8%		
紙類		0.04	0.4%	0.12	0.9%	0.07	1.3%	0.20	2.4%	1.3%		
ペットボトル		0.08	0.8%	0.44	3.3%			0.29	3.4%	1.9%		
容器包装プラスチック		6.36	67.0%	8.17	61.5%	3.21	60.9%	4.41	51.9%	60.3%		
発泡スチロール		0.07	0.7%	0.22	1.7%	0.32	6.1%	0.14	1.6%	2.5%		
びん						0.13	2.5%		0.6%			
缶				0.30	2.3%	0.03	0.6%	0.15	1.8%	1.1%		
外袋		0.23	2.4%	0.62	4.7%	0.17	3.2%	0.27	3.2%	3.4%		
資源化可能物		6.55	69.0%	9.25	69.7%	3.76	71.3%	5.19	61.1%	67.8%		
可燃系資源化可能物		6.55	69.0%	8.95	67.4%	3.60	68.3%	5.04	59.4%	66.0%		
不燃系資源化可能物				0.30	2.3%	0.16	3.0%	0.15	1.8%	1.8%		
分別協力率(容器包装プラスチック・外袋)		6.59	69.4%	8.79	66.2%	3.38	64.1%	4.68	55.1%	63.7%		

②低中層

No.	分類名		中低層								平均割合	
			東陽		塩浜		南砂		千田・千石			
			重量	割合	重量	割合	重量	割合	重量	割合		
1	燃やすごみ	生ごみ			0.23	1.6%	0.16	2.8%			1.1%	
2		紙類	未使用食品調理くず			0.23	1.6%	0.16	2.8%			1.1%
3			新聞(汚れたもの)									
4			容器包装の紙類(リサイクル不可)	0.03	0.4%	0.20	1.4%	0.16	2.8%			1.2%
5			その他紙類	0.08	1.0%	0.17	1.2%	0.04	0.7%			0.7%
6		プラスチック類	レジ袋(中にごみあり)	0.38	4.7%	0.65	4.6%	0.12	2.1%	0.15	2.4%	3.4%
7			その他プラスチック	0.52	6.4%	1.04	7.4%	0.68	12.0%	0.13	2.1%	7.0%
8			容器包装プラスチック(汚れ・残留物あり)	1.14	14.0%	1.44	10.2%	1.25	22.0%	1.27	20.1%	16.6%
9		その他	ゴム・皮革類	0.03	0.4%	0.04	0.3%					0.2%
10			布類	0.02	0.2%							0.1%
11			木・草類	0.03	0.4%	0.12	0.8%	0.02	0.4%			0.4%
12			医療系廃棄物									
13			その他可燃	0.19	2.3%					0.03	0.5%	0.7%
14	燃やさないごみ	金属類										
15		スチール缶(リサイクル不可)										
16		アルミ缶(リサイクル不可)										
17		危険物(使い切っているもの)										
18		危険物(中身が残っているもの)										
19	ガラス類	その他の金属類			0.05	0.4%	0.01	0.2%			0.1%	
20		雑びん類(リサイクル不可)										
21		蛍光管(割れていないもの)										
22		蛍光管(割れているもの)										
23	その他ガラス類											
24	陶磁器類	その他					0.01	0.2%			0.0%	
25		乾電池										
26		小型家電(30センチ未満のもの)										
27		携帯電話										
28		その他不燃			0.04	0.3%					0.1%	
29	資源	紙類										
30		新聞(きれいなもの)										
31		折込広告										
32		雑誌・本										
33		雑がみ	0.02	0.2%	0.15	1.1%					0.3%	
34		OA用紙(コピー用紙等)										
35		ダンボール			0.08	0.6%					0.1%	
36		紙バック			0.08	0.6%					0.1%	
37		容器包装の紙類(リサイクル可)	0.04	0.5%	0.05	0.4%	0.01	0.2%			0.3%	
38		ペットボトル	0.04	0.5%	0.38	2.7%	0.16	2.8%	0.28	4.4%	2.6%	
39	容器包装プラスチック類	レジ袋(中にごみなし)	0.11	1.4%	0.62	4.4%	0.04	0.7%	0.05	0.8%	1.8%	
40		ボトル	0.81	10.0%	0.56	4.0%	0.34	6.0%	0.65	10.3%	7.6%	
41		フタ・キャップ類	0.21	2.6%	0.23	1.6%	0.02	0.4%	0.14	2.2%	1.7%	
42		カップ類	0.27	3.3%	0.41	2.9%	0.31	4.9%	0.31	4.9%	2.8%	
43		ふくろ類	1.59	19.6%	2.96	20.9%	0.59	10.4%	1.48	23.5%	18.6%	
44		チューブ類							0.02	0.3%	0.1%	
45		食品用バック類	1.23	15.1%	2.85	20.2%	1.36	24.0%	1.19	18.9%	19.5%	
46		発泡樹脂でないトレイ	0.24	3.0%	0.22	1.6%	0.03	0.5%	0.10	1.6%	1.7%	
47		その他バック類	0.02	0.2%	0.08	0.6%			0.01	0.2%	0.2%	
48		ネット類	0.01	0.1%	0.01	0.1%			0.01	0.2%	0.1%	
49		ラベル・フィルム類	0.13	1.6%	0.06	0.4%	0.02	0.4%	0.11	1.7%	1.0%	
50		ラップ類	0.11	1.4%	0.19	1.3%			0.05	0.8%	0.9%	
51		その他	0.32	3.9%	0.06	0.4%	0.42	7.4%	0.14	2.2%	3.5%	
52		発泡スチロール	発泡トレイ(白)	0.04	0.5%	0.12	0.8%	0.01	0.2%	0.03	0.5%	0.5%
53			発泡トレイ(柄)	0.03	0.4%	0.16	1.1%	0.04	0.7%	0.02	0.3%	0.6%
54			発泡樹脂容器等	0.01	0.1%	0.02	0.1%					0.1%
55	びん	生きびん類										
56		雑びん類(リサイクル可)										
57	缶	スチール缶(リサイクル可)			0.05	0.4%					0.1%	
58		アルミ缶(リサイクル可)			0.04	0.3%					0.1%	
59	外袋	プラスチック類	0.25	3.1%	0.48	3.4%	0.05	0.9%	0.11	1.7%	2.3%	
60		レジ袋	0.22	2.7%	0.38	2.7%	0.13	2.3%	0.03	0.5%	2.0%	
		紙袋										
		その他										
		合計	8.12	100.0%	14.14	100.0%	5.67	100.0%	6.31	100.0%	100.0%	
燃やすごみ			2.42	29.8%	3.89	27.5%	2.43	42.9%	1.58	25.0%	31.3%	
燃やさないごみ					0.09	0.6%	0.02	0.4%			0.2%	
資源			5.23	64.4%	9.30	65.8%	3.04	53.6%	4.59	72.7%	64.1%	
	紙類	紙類	0.06	0.7%	0.28	2.0%	0.01	0.2%			0.7%	
		ペットボトル	0.04	0.5%	0.38	2.7%	0.16	2.8%	0.28	4.4%	2.6%	
		容器包装プラスチック	5.05	62.2%	8.25	58.3%	2.82	49.7%	4.26	67.5%	59.4%	
		発泡スチロール	0.08	1.0%	0.30	2.1%	0.05	0.9%	0.05	0.8%	1.2%	
		びん										
	缶			0.09	0.6%					0.2%		
外袋			0.47	5.8%	0.86	6.1%	0.18	3.2%	0.14	2.2%	4.3%	
資源化可能物			5.23	64.4%	9.30	65.8%	3.04	53.6%	4.59	72.7%	64.1%	
	可燃系資源化可能物		5.23	64.4%	9.21	65.1%	3.04	53.6%	4.59	72.7%	64.0%	
	不燃系資源化可能物				0.09	0.6%					0.2%	
分別協力率(燃やさないごみ+外袋)			5.52	68.0%	9.11	64.4%	3.00	52.9%	4.40	69.7%	63.8%	

③高層

No.	分類名	高層								平均割合	
		東陽		塩浜		南砂		千田・千石			
		重量	割合	重量	割合	重量	割合	重量	割合		
1	燃やすごみ	未使用食品		0.03	0.2%						0.1%
2		調理くず		0.21	1.6%						0.4%
3	紙類	新聞(汚れたもの)									
4		容器包装の紙類(リサイクル不可)		0.06	0.4%	0.10	3.1%	0.01	0.1%	0.9%	
5		その他紙類	0.02	0.3%	0.08	0.6%	0.01	0.3%	0.02	0.2%	0.3%
6	プラスチック類	レジ袋(中にごみあり)	0.02	0.3%	0.54	4.0%	0.02	0.6%	0.29	2.5%	1.8%
7		その他プラスチック	0.08	1.1%	0.87	6.5%	0.01	0.3%	0.48	4.1%	3.0%
8	その他	容器包装プラスチック(汚れ・残留物あり)	0.61	8.3%	1.65	12.3%	0.19	5.8%	1.55	13.2%	9.9%
9		ゴム・皮革類									
10		布類									
11		木・草類			0.05	0.4%	0.01	0.3%			0.2%
12		医療系廃棄物									
13		その他可燃			0.03	0.2%	0.11	3.4%			0.9%
14	燃やさないごみ	金属類									
15		スチール缶(リサイクル不可)									
16		アルミ缶(リサイクル不可)									
17		危険物(使い切っているもの)	0.03	0.4%							0.1%
18		危険物(中身が残っているもの)									
19		その他の金属類	0.02	0.3%	0.10	0.7%	0.01	0.3%	0.01	0.1%	0.4%
20	ガラス類	雑びん類(リサイクル不可)									
21		蛍光管(割れていないもの)									
22		蛍光管(割れているもの)									
23		その他ガラス類	0.13	1.8%							0.4%
24	陶磁器類		0.28	3.8%							1.0%
25		乾電池	0.03	0.4%							0.1%
26	その他	小型家電(30センチ未満のもの)									
27		携帯電話			0.05	0.4%	0.01	0.3%	0.02	0.2%	0.2%
28	資源	紙類									
29		新聞(きれいなもの)									
30		折込広告									
31		雑誌・本			0.10	0.7%			0.01	0.1%	0.2%
32		雑がみ									
33		OA用紙(コピー用紙等)									
34		ダンボール			0.17	1.3%					0.3%
35		紙バック									0.1%
36		容器包装の紙類(リサイクル可)	0.03	0.4%							
37		ペットボトル	0.09	1.2%	0.43	3.2%			0.20	1.7%	1.5%
38		容器包装プラスチック	0.08	1.1%	0.64	4.8%	0.07	2.1%	0.13	1.1%	2.3%
39		ボトル	0.45	6.1%	0.46	3.4%	0.25	7.6%	0.76	6.5%	5.9%
40	フタ・キャップ類	0.08	1.1%	0.13	1.0%	0.03	0.9%	0.17	1.5%	1.1%	
41	カップ類	0.42	5.7%	0.95	7.1%	0.24	7.3%	0.41	3.5%	5.9%	
42	ふくろ類	2.83	38.5%	2.80	20.8%	0.91	27.8%	4.44	37.9%	31.3%	
43	チューブ類	0.01	0.1%			0.02	0.6%			0.2%	
44	食品用バック類	1.38	18.8%	2.20	16.4%	0.87	26.6%	2.22	18.9%	20.2%	
45	発泡樹脂でないトレイ	0.06	0.8%	0.36	2.7%	0.15	4.6%	0.22	1.9%	2.5%	
46	その他バック類	0.04	0.5%	0.03	0.2%	0.01	0.3%	0.01	0.1%	0.3%	
47	ネット類	0.01	0.1%	0.02	0.1%	0.01	0.3%	0.01	0.1%	0.2%	
48	ラベル・フィルム類	0.15	2.0%	0.08	0.6%	0.10	3.1%	0.10	0.9%	1.6%	
49	ラップ類	0.11	1.5%	0.14	1.0%			0.23	2.0%	1.1%	
50	その他	0.08	1.1%	0.08	0.6%	0.01	0.3%	0.15	1.3%	0.8%	
51	発泡スチロール	発泡トレイ(白)	0.01	0.1%	0.12	0.9%	0.03	0.9%	0.02	0.2%	0.5%
52		発泡トレイ(柄)	0.07	1.0%	0.17	1.3%	0.01	0.3%	0.02	0.2%	0.7%
53	びん	発泡樹脂容器等	0.01	0.1%	0.08	0.6%			0.03	0.3%	0.2%
54		生きびん類									
55	缶	雑びん類(リサイクル可)									
56		スチール缶(リサイクル可)	0.02	0.3%	0.03	0.2%					0.1%
57	外袋	アルミ缶(リサイクル可)	0.02	0.3%							0.1%
58		プラスチック類	0.08	1.1%	0.37	2.8%	0.04	1.2%	0.21	1.8%	1.7%
59		レジ袋	0.12	1.6%	0.41	3.1%	0.05	1.5%			1.6%
60		紙袋									
		その他									
		合計	7.35	100.0%	13.44	100.0%	3.27	100.0%	11.72	100.0%	100.0%
燃やすごみ			0.73	9.9%	3.52	26.2%	0.45	13.8%	2.35	20.1%	17.5%
燃やさないごみ			0.49	6.7%	0.15	1.1%	0.02	0.6%	0.03	0.3%	2.2%
資源			5.93	80.7%	8.99	66.9%	2.71	82.9%	9.13	77.9%	77.1%
紙類			0.03	0.4%	0.27	2.0%		0.01	0.1%	0.6%	
ペットボトル			0.09	1.2%	0.43	3.2%		0.20	1.7%	1.5%	
容器包装プラスチック			5.70	77.6%	7.89	58.7%	2.67	81.7%	8.85	75.5%	73.4%
発泡スチロール			0.09	1.2%	0.37	2.8%	0.04	1.2%	0.07	0.6%	1.4%
びん											
缶			0.02	0.3%	0.03	0.2%					0.1%
外袋			0.20	2.7%	0.78	5.8%	0.09	2.8%	0.21	1.8%	3.3%
資源化可能物			5.93	80.7%	8.99	66.9%	2.71	82.9%	9.13	77.9%	77.1%
可燃系資源化可能物			5.91	80.4%	8.96	66.7%	2.71	82.9%	9.13	77.9%	77.0%
不燃系資源化可能物			0.02	0.3%	0.03	0.2%					0.1%
分別協力量(燃やさないごみ+外袋)			5.90	80.3%	8.67	64.5%	2.76	84.4%	9.06	77.3%	76.6%

資料2 事業系ごみの組成

(1) 燃やすごみ

単位:kg

No.	分類名		飲食店					販売店					
			大島		北砂		平均割合	大島		北砂		平均割合	
			重量	割合	重量	割合		重量	割合	重量	割合		
1	燃やすごみ	生ごみ	未使用食品	1.53	2.3%	0.87	2.2%	2.2%	0.89	1.7%	1.15	2.0%	1.9%
2		調理くず	42.37	62.5%	32.87	81.4%	71.9%	7.02	13.3%	20.86	36.9%	25.1%	
3		紙類	新聞(汚れたもの)	0.95	1.4%			0.7%	0.19	0.4%	0.84	1.5%	0.9%
4			容器包装の紙類(リサイクル不可)	2.37	3.5%	0.97	2.4%	2.9%	1.67	3.2%	1.77	3.1%	3.2%
5			その他紙類	5.26	7.8%	0.54	1.3%	4.5%	4.45	8.4%	3.04	5.4%	6.9%
6		プラスチック類	レジ袋(中にごみあり)	0.52	0.8%	0.30	0.7%	0.8%	0.26	0.5%	0.56	1.0%	0.7%
7			その他プラスチック	0.40	0.6%	0.11	0.3%	0.4%	0.30	0.6%	0.20	0.4%	0.5%
8			容器包装プラスチック(汚れ・残留物あり)	8.53	12.6%	3.09	7.6%	10.1%	5.91	11.2%	8.49	15.0%	13.1%
9		その他	ゴム・皮革類			0.04	0.1%	0.0%	1.44	2.7%	0.02	0.0%	1.4%
10			布類	0.08	0.1%			0.1%	1.34	2.5%	1.45	2.6%	2.6%
11			木・草類	0.98	1.4%	0.05	0.1%	0.8%	15.76	29.9%	3.62	6.4%	18.2%
12			医療系廃棄物										
13			その他可燃	1.36	2.0%			1.0%	0.70	1.3%	4.60	8.1%	4.7%
14	燃やさないごみ	金属類	スチール缶(リサイクル不可)										
15			アルミ缶(リサイクル不可)										
16			危険物(使い切っているもの)										
17			危険物(中身が残っているもの)										
18			その他の金属類			0.01	0.0%	0.0%	0.07	0.1%	0.17	0.3%	0.2%
19		ガラス類	雑びん類(リサイクル不可)										
20			蛍光管(割れていないもの)										
21			蛍光管(割れているもの)										
22			その他ガラス類								1.13	2.0%	1.0%
23		陶磁器類								0.63	1.1%	0.6%	
24	その他	乾電池						0.02	0.0%			0.0%	
25		小型家電(30センチ未満のもの)						0.07	0.1%			0.1%	
26		携帯電話											
27		その他不燃						0.02	0.0%			0.0%	
28		資源	紙類	新聞(きれいなもの)	0.12	0.2%			0.1%				
29	折込広告			0.13	0.2%	0.23	0.6%	0.4%	0.25	0.5%			0.2%
30	雑誌・本			0.16	0.2%			0.1%			1.47	2.6%	1.3%
31	雑がみ			0.24	0.4%	0.14	0.3%	0.4%	1.28	2.4%	0.43	0.8%	1.6%
32	OA用紙(コピー用紙等)			0.12	0.2%			0.1%	4.56	8.7%			4.3%
33	ダンボール			0.14	0.2%	0.07	0.2%	0.2%	0.38	0.7%	0.18	0.3%	0.5%
34	紙バック			0.26	0.4%	0.16	0.4%	0.4%	0.08	0.2%	0.25	0.4%	0.3%
35	容器包装の紙類(リサイクル可)			0.40	0.6%			0.3%	1.01	1.9%	0.77	1.4%	1.6%
36	ペットボトル			0.45	0.7%	0.47	1.2%	0.9%			1.99	3.5%	1.8%
37	プラスチック			容器包装プラスチック	0.04	0.1%			0.0%	0.03	0.1%		
38		ボトル								0.23	0.4%	0.2%	
39		フタ・キャップ類	0.06	0.1%			0.0%	0.07	0.1%	0.13	0.2%	0.2%	
40		カップ類	0.03	0.0%			0.0%			0.02	0.0%	0.0%	
41		ふくろ類	0.04	0.1%	0.03	0.1%	0.1%	0.74	1.4%	0.55	1.0%	1.2%	
42		チューブ類											
43		食品用バック類	0.17	0.3%	0.01	0.0%	0.1%	0.12	0.2%	0.04	0.1%	0.1%	
44		発泡樹脂でないトレイ								0.04	0.1%	0.0%	
45		その他バック類											
46		ネット類								0.02	0.0%	0.0%	
47	ラベル・フィルム類	0.05	0.1%	0.01	0.0%	0.0%	0.04	0.1%	0.19	0.3%	0.2%		
48	ラップ類	0.14	0.2%	0.01	0.0%	0.1%	0.32	0.6%	0.03	0.1%	0.3%		
49	その他			0.01	0.0%	0.0%	0.03	0.1%	0.02	0.0%	0.0%		
50	発泡スチロール	発泡トレイ(白)	0.12	0.2%	0.09	0.2%	0.2%			0.10	0.2%	0.1%	
51		発泡トレイ(柄)	0.05	0.1%			0.0%						
52		発泡樹脂容器等	0.04	0.1%			0.0%	0.35	0.7%			0.3%	
53	びん	生きびん類											
54		雑びん類(リサイクル可)						0.91	1.7%			0.9%	
55		缶			0.11	0.3%	0.1%	0.05	0.1%	0.42	0.7%	0.4%	
56	外袋	スチール缶(リサイクル可)						0.04	0.1%	0.19	0.3%	0.2%	
57		アルミ缶(リサイクル可)											
58		プラスチック類	0.67	1.0%	0.21	0.5%	0.8%	0.30	0.6%	0.91	1.6%	1.1%	
59		レジ袋											
60	紙袋												
	その他											1.9%	
合計			67.78	100.0%	40.40	100.0%	100.0%	52.70	100.0%	56.51	100.0%	100.0%	
燃やすごみ			64.35	94.9%	38.84	96.1%	95.5%	39.93	75.8%	46.60	82.5%	79.1%	
燃やさないごみ					0.01	0.0%	0.0%	0.18	0.3%	1.93	3.4%	1.9%	
資源			2.76	4.1%	1.34	3.3%	3.7%	10.26	19.5%	7.07	12.5%	16.0%	
紙類			1.57	2.3%	0.60	1.5%	1.9%	7.56	14.3%	3.10	5.5%	9.9%	
ペットボトル			0.45	0.7%	0.47	1.2%	0.9%			1.99	3.5%	1.8%	
容器包装プラスチック			0.53	0.8%	0.07	0.2%	0.5%	1.35	2.6%	1.27	2.2%	2.4%	
発泡スチロール			0.21	0.3%	0.09	0.2%	0.3%	0.35	0.7%	0.10	0.2%	0.4%	
びん								0.91	1.7%			0.9%	
缶					0.11	0.3%	0.1%	0.09	0.2%	0.61	1.1%	0.6%	
外袋			0.67	1.0%	0.21	0.5%	0.8%	2.33	4.4%	0.91	1.6%	3.0%	
資源化可能物			2.76	4.1%	1.34	3.3%	3.7%	10.26	19.5%	7.07	12.5%	16.0%	
可燃系資源化可能物			2.76	4.1%	1.23	3.0%	3.6%	9.26	17.6%	6.46	11.4%	14.5%	
不燃系資源化可能物					0.11	0.3%	0.1%	1.00	1.9%	0.61	1.1%	1.5%	
分別協力率(燃やすごみ+容器包装プラスチック+発泡スチロール+外袋)			65.76	97.0%	39.21	97.1%	97.0%	43.96	83.4%	48.88	86.5%	85.0%	

単位:kg

No.	分類名	製造業							
		辰巳		新木場		平均割合			
		重量	割合	重量	割合				
1	燃やすごみ	生ごみ	未使用食品			0.05	0.1%	0.1%	
2		調理くず		0.48	1.3%	2.08	6.1%	3.7%	
3		紙類	新聞(汚れたもの)		0.13	0.3%			0.2%
4			容器包装の紙類(リサイクル不可)		0.15	0.4%	0.45	1.3%	0.9%
5			その他紙類		2.23	6.0%	3.38	9.9%	8.0%
6		プラスチック類	レジ袋(中にごみあり)		0.24	0.6%	0.31	0.9%	0.8%
7			その他プラスチック		8.49	22.8%	14.85	43.7%	33.2%
8			容器包装プラスチック(汚れ・残留物あり)		2.49	6.7%	2.08	6.1%	6.4%
9		その他	ゴム・皮革類		0.18	0.5%	0.16	0.5%	0.5%
10			布類		1.24	3.3%	0.45	1.3%	2.3%
11			木・草類		5.21	14.0%	4.16	12.2%	13.1%
12			医療系廃棄物						
13			その他可燃		0.93	2.5%	0.35	1.0%	1.8%
14	燃やさないごみ	金属類	スチール缶(リサイクル不可)						
15			アルミ缶(リサイクル不可)						
16			危険物(使い切っているもの)						
17			危険物(中身が残っているもの)		0.02	0.1%			0.0%
18			その他の金属類						
19		ガラス類	雑びん類(リサイクル不可)						
20			蛍光管(割れていないもの)						
21			蛍光管(割れているもの)						
22		その他ガラス類							
23		陶磁器類		0.08	0.2%			0.1%	
24		その他	乾電池						
25			小型家電(30センチ未満のもの)		0.12	0.3%			0.2%
26			携帯電話						
27	その他不燃								
28	資源	紙類	新聞(きれいなもの)		0.14	0.4%			0.2%
29			折込広告						
30			雑誌・本		0.88	2.4%			1.2%
31			雑がみ		0.89	2.4%	0.66	1.9%	2.2%
32			OA用紙(コピー用紙等)		1.30	3.5%	0.12	0.4%	1.9%
33			ダンボール		0.22	0.6%	0.08	0.2%	0.4%
34			紙バック		0.29	0.8%	0.06	0.2%	0.5%
35		容器包装の紙類(リサイクル可)		1.21	3.3%	0.94	2.8%	3.0%	
36		ペットボトル		0.35	0.9%	1.79	5.3%	3.1%	
37		プラスチック	レジ袋(中にごみなし)		0.08	0.2%	0.04	0.1%	0.2%
38			ボトル		0.12	0.3%	0.02	0.1%	0.2%
39			フタ・キャップ類		0.01	0.0%	0.10	0.3%	0.2%
40			カップ類		0.01	0.0%	0.02	0.1%	0.0%
41	ふくろ類			6.66	17.9%	1.12	3.3%	10.6%	
42	チューブ類								
43	食品用バック類			0.02	0.1%	0.02	0.1%	0.1%	
44	発泡樹脂でないトレイ			0.01	0.0%	0.01	0.0%	0.0%	
45	その他バック類								
46	ネット類								
47	ラベル・フィルム類			0.13	0.3%	0.06	0.2%	0.3%	
48	ラップ類			1.94	5.2%	0.29	0.9%	3.0%	
49	その他			0.41	1.1%	0.05	0.1%	0.6%	
50	発泡スチロール	発泡トレイ(白)							
51		発泡トレイ(柄)			0.01	0.0%	0.0%		
52		発泡樹脂容器等							
53	びん	生きびん類							
54		雑びん類(リサイクル可)							
55	缶	スチール缶(リサイクル可)		0.06	0.2%			0.1%	
56		アルミ缶(リサイクル可)		0.02	0.1%			0.0%	
57	外袋	プラスチック類		0.42	1.1%	0.31	0.9%	1.0%	
58		レジ袋							
59		紙袋							
60		その他							
		合計		37.16	100.0%	34.02	100.0%	100.0%	
燃やすごみ				21.77	58.6%	28.32	83.2%	70.9%	
燃やさないごみ				0.22	0.6%			0.3%	
資源				14.75	39.7%	5.39	15.8%	27.8%	
		紙類		4.93	13.3%	1.86	5.5%	9.4%	
		ペットボトル		0.35	0.9%	1.79	5.3%	3.1%	
		容器包装プラスチック		9.39	25.3%	1.73	5.1%	15.2%	
		発泡スチロール				0.01	0.0%	0.0%	
		びん							
		缶		0.08	0.2%			0.1%	
外袋				0.42	1.1%	0.31	0.9%	1.0%	
資源化可能物				14.75	39.7%	5.39	15.8%	27.8%	
		可燃系資源化可能物		14.67	39.5%	5.39	15.8%	27.7%	
		不燃系資源化可能物		0.08	0.2%			0.1%	
分別協力率(燃やすごみ+容器包装プラスチック+発泡スチロール+外袋)				31.58	85.0%	30.37	89.3%	87.1%	

(2) 燃やさないごみ

単位:kg

No.	分類名		飲食店					販売店					
			大島		北砂		平均割合	大島		北砂		平均割合	
			重量	割合	重量	割合		重量	割合	重量	割合		
1	燃やすごみ	生ごみ								0.42	2.1%	1.1%	
2													
3		紙類	未使用食品										
4			調理くず										
5			新聞(汚れたもの)			0.05	0.2%	0.1%			0.01	0.1%	0.0%
6		プラスチック類	容器包装の紙類(リサイクル不可)										
7			その他紙類										
8			レジ袋(中にごみあり)	0.03	0.9%	0.03	0.1%	0.5%	0.03	0.4%	0.12	0.6%	0.5%
9		その他	その他プラスチック			0.19	0.8%	0.4%			3.68	18.6%	9.3%
10			容器包装プラスチック(汚れ・残留物あり)			0.09	0.4%	0.2%					
11			ゴム・皮革類										
12			布類										
13			木・草類										
14		医療系廃棄物											
15		その他可燃											
16	燃やさないごみ	金属類	スチール缶(リサイクル不可)										
17			アルミ缶(リサイクル不可)										
18			危険物(使い切っているもの)	0.70	22.2%	0.36	1.4%	11.8%					
19		ガラス類	危険物(中身が残っているもの)										
20			その他の金属類	2.19	69.3%	15.44	61.6%	65.4%	3.69	48.5%	3.74	18.9%	33.7%
21			雑びん類(リサイクル不可)			0.21	0.8%	0.4%			0.33	1.7%	0.8%
22		蛍光管(割れていないもの)			0.19	0.8%	0.4%	0.24	3.2%	0.40	2.0%	2.6%	
23		蛍光管(割れているもの)											
24		その他ガラス類			1.34	5.3%	2.7%	0.61	8.0%			4.0%	
25		陶磁器類	0.21	6.6%	2.15	8.6%	7.6%	0.53	7.0%	2.55	12.9%	9.9%	
26		その他	乾電池			0.51	2.0%	1.0%					
27	小型家電(30センチ未満のもの)				0.67	2.7%	1.3%	1.29	17.0%	2.40	12.1%	14.5%	
28	携帯電話												
29		その他不燃						0.48	6.3%	5.26	26.6%	16.4%	
30	資源	紙類	新聞(きれいなもの)										
31			折込広告										
32			雑誌・本										
33			雑がみ							0.20	1.0%	0.5%	
34			OA用紙(コピー用紙等)										
35			ダンボール							0.18	0.9%	0.5%	
36		ペットボトル											
37		容器包装プラスチック	容器包装の紙類(リサイクル可)										
38			レジ袋(中にごみなし)			0.04	0.2%	0.1%			0.03	0.2%	0.1%
39			ボトル										
40			フタ・キャップ類	0.01	0.3%			0.2%					
41			カップ類										
42			ふくろ類			0.01	0.0%	0.0%					
43	チューブ類												
44	食品用パック類												
45	発泡樹脂でないトレイ												
46	その他パック類												
47	ネット類												
48	ラベル・フィルム類												
49	ラップ類	0.01	0.3%			0.2%							
50	その他												
51	発泡スチロール	発泡トレイ(白)											
52		発泡トレイ(柄)											
53		発泡樹脂容器等											
54	びん	生きびん類											
55	缶	雑びん類(リサイクル可)			0.22	0.9%	0.4%	0.60	7.9%	0.21	1.1%	4.5%	
56		スチール缶(リサイクル可)			3.50	14.0%	7.0%	0.10	1.3%	0.14	0.7%	1.0%	
57	外袋	アルミ缶(リサイクル可)			0.01	0.0%	0.0%						
58		プラスチック類			0.06	0.2%	0.1%	0.03	0.4%	0.10	0.5%	0.4%	
59		レジ袋	0.01	0.3%	0.01	0.0%	0.2%	0.01	0.1%	0.02	0.1%	0.1%	
60		紙袋											
		その他											
	合計		3.16	100.0%	25.08	100.0%	100.0%	7.61	100.0%	19.79	100.0%	100.0%	
燃やすごみ			0.03	0.9%	0.36	1.4%	1.2%	0.03	0.4%	4.23	21.4%	10.9%	
燃やさないごみ			3.10	98.1%	20.87	83.2%	90.7%	6.84	89.9%	14.68	74.2%	82.0%	
資源			0.02	0.6%	3.78	15.1%	7.9%	0.70	9.2%	0.76	3.8%	6.5%	
	資源	紙類								0.38	1.9%	1.0%	
		ペットボトル											
		容器包装プラスチック	0.02	0.6%	0.05	0.2%	0.4%			0.03	0.2%	0.1%	
		発泡スチロール											
		びん			0.22	0.9%	0.4%	0.60	7.9%	0.21	1.1%	4.5%	
	缶			3.51	14.0%	7.0%	0.10	1.3%	0.14	0.7%	1.0%		
外袋			0.01	0.3%	0.07	0.3%	0.3%	0.04	0.5%	0.12	0.6%	0.6%	
資源化可能物			0.02	0.6%	3.78	15.1%	7.9%	0.70	9.2%	0.76	3.8%	6.5%	
	可燃系資源化可能物		0.02	0.6%	0.05	0.2%	0.4%			0.41	2.1%	1.0%	
	不燃系資源化可能物				3.73	14.9%	7.4%	0.70	9.2%	0.35	1.8%	5.5%	
分別協力率(燃やさないごみ+外袋)			3.11	98.4%	20.94	83.5%	91.0%	6.88	90.4%	14.80	74.8%	82.6%	



単位:kg

No.	分類名	製造業						
		辰巳		新木場		平均 割合		
		重量	割合	重量	割合			
1	燃やすごみ	生ごみ	未使用食品					
2			調理くず					
3		紙類	新聞(汚れたもの)					
4			容器包装の紙類(リサイクル不可)		0.02	0.1%	0.0%	
5			その他紙類					
6		プラスチック類	レジ袋(中にごみあり)	0.01	0.0%			0.0%
7			その他プラスチック	4.54	7.2%	0.07	0.3%	3.7%
8			容器包装プラスチック(汚れ・残留物あり)	0.10	0.2%	0.54	2.1%	1.1%
9		その他	ゴム・皮革類					
10			布類					
11			木・草類					
12			医療系廃棄物					
13			その他可燃					
14	燃やさないごみ		金属類	スチール缶(リサイクル不可)				
15		アルミ缶(リサイクル不可)						
16		危険物(使い切っているもの)		12.30	19.4%	0.15	0.6%	10.0%
17		危険物(中身が残っているもの)						
18		その他の金属類		38.99	61.6%	9.97	39.3%	50.4%
19		ガラス類	雑びん類(リサイクル不可)	1.19	1.9%			0.9%
20			蛍光管(割れていないもの)					
21			蛍光管(割れているもの)					
22			その他ガラス類					
23			陶磁器類					
24	その他	乾電池						
25		小型家電(30センチ未満のもの)	2.31	3.7%			1.8%	
26		携帯電話						
27		その他不燃			4.96	19.5%	9.8%	
28	資源	紙類	新聞(きれいなもの)					
29			折込広告					
30			雑誌・本					
31			雑がみ			0.01	0.0%	0.0%
32			OA用紙(コピー用紙等)					
33			ダンボール					
34			紙バック					
35			容器包装の紙類(リサイクル可)					
36			ペットボトル	0.63	1.0%	0.02	0.1%	0.5%
37			容器包装プラスチック	レジ袋(中にごみなし)				
38		ボトル						
39		フタ・キャップ類		0.01	0.0%			0.0%
40		カップ類						
41	ふくろ類							
42	チューブ類							
43	食品用バック類				0.09	0.4%	0.2%	
44	発泡樹脂でないトレイ							
45	その他バック類							
46	ネット類							
47	ラベル・フィルム類							
48	ラップ類			0.89	3.5%	1.8%		
49	その他							
50	発泡スチロール	発泡トレイ(白)			0.01	0.0%	0.0%	
51		発泡トレイ(柄)						
52		発泡樹脂容器等						
53	びん	生きびん類						
54		雑びん類(リサイクル可)			1.87	7.4%	3.7%	
55	缶	スチール缶(リサイクル可)	2.12	3.4%	5.75	22.6%	13.0%	
56		アルミ缶(リサイクル可)	0.70	1.1%	0.85	3.3%	2.2%	
57	外袋	プラスチック類	0.35	0.6%	0.20	0.8%	0.7%	
58		レジ袋	0.01	0.0%			0.0%	
59		紙袋						
60		その他						
		合計	63.26	100.0%	25.40	100.0%	100.0%	
燃やすごみ			4.65	7.4%	0.63	2.5%	4.9%	
燃やさないごみ			54.79	86.6%	15.08	59.4%	73.0%	
資源			3.46	5.5%	9.49	37.4%	21.4%	
		紙類			0.01	0.0%	0.0%	
		ペットボトル	0.63	1.0%	0.02	0.1%	0.5%	
		容器包装プラスチック	0.01	0.0%	0.98	3.9%	1.9%	
		発泡スチロール			0.01	0.0%	0.0%	
		びん			1.87	7.4%	3.7%	
		缶	2.82	4.5%	6.60	26.0%	15.2%	
外袋			0.36	0.6%	0.20	0.8%	0.7%	
資源化可能物			3.46	5.5%	9.49	37.4%	21.4%	
		可燃系資源化可能物	0.64	1.0%	1.02	4.0%	2.5%	
		不燃系資源化可能物	2.82	4.5%	8.47	33.3%	18.9%	
分別協力率(燃やさないごみ+外袋)			55.15	87.2%	15.28	60.2%	73.7%	

資料3 家庭ごみの排出容器の使用状況

(1) 燃やすごみ

東陽	週前半				週後半				合計				
	個数		重量	平均	個数		重量	平均	個数		重量	平均	
	(個)	割合	(kg)	(kg/個)	(個)	割合	(kg)	(kg/個)	(個)	割合	(kg)	(kg/個)	
戸建て	レジ袋	2	15.4%	4.17	2.09	4	28.6%	4.04	1.01	6	22.2%	8.21	1.37
	プラスチック製の袋	11	84.6%	35.47	3.22	10	71.4%	26.36	2.64	21	77.8%	61.83	2.94
	紙袋												
	段ボール												
	ひもで結束												
	ばら												
	その他												
	合計	13	100.0%	39.64	3.05	14	100.0%	30.40	2.17	27	100.0%	70.04	2.59
低中層	レジ袋	2	16.7%	3.47	1.74	3	21.4%	6.20	2.07	5	19.2%	9.67	1.93
	プラスチック製の袋	10	83.3%	32.00	3.20	11	78.6%	40.31	3.66	21	80.8%	72.31	3.44
	紙袋												
	段ボール												
	ひもで結束												
	ばら												
	その他												
	合計	12	100.0%	35.47	2.96	14	100.0%	46.51	3.32	26	100.0%	81.98	3.15
高層	レジ袋	2	18.2%	2.59	1.30	4	30.8%	4.71	1.18	6	25.0%	7.30	1.22
	プラスチック製の袋	9	81.8%	31.81	3.53	9	69.2%	18.82	2.09	18	75.0%	50.63	2.81
	紙袋												
	段ボール												
	ひもで結束												
	ばら												
	その他												
	合計	11	100.0%	34.40	3.13	13	100.0%	23.53	1.81	24	100.0%	57.93	2.41

塩浜	週前半				週後半				合計				
	個数		重量	平均	個数		重量	平均	個数		重量	平均	
	(個)	割合	(kg)	(kg/個)	(個)	割合	(kg)	(kg/個)	(個)	割合	(kg)	(kg/個)	
戸建て	レジ袋												
	プラスチック製の袋	16	100.0%	33.81	2.11	15	100.0%	44.21	2.95	31	100.0%	78.02	2.52
	紙袋												
	段ボール												
	ひもで結束												
	ばら												
	その他												
	合計	16	100.0%	33.81	2.11	15	100.0%	44.21	2.95	31	100.0%	78.02	2.52
低中層	レジ袋				1	6.7%	0.71	0.71	1	3.2%	0.71	0.71	
	プラスチック製の袋	16	100.0%	63.84	3.99	14	93.3%	38.86	2.78	30	96.8%	102.70	3.42
	紙袋												
	段ボール												
	ひもで結束												
	ばら												
	その他												
	合計	16	100.0%	63.84	3.99	15	100.0%	39.57	2.64	31	100.0%	103.41	3.34
高層	レジ袋												
	プラスチック製の袋	17	100.0%	42.97	2.53	13	100.0%	22.07	1.70	30	100.0%	65.04	2.17
	紙袋												
	段ボール												
	ひもで結束												
	ばら												
	その他												
	合計	17	100.0%	42.97	2.53	13	100.0%	22.07	1.70	30	100.0%	65.04	2.17

南砂	週前半				週後半				合計				
	個数		重量	平均	個数		重量	平均	個数		重量	平均	
	(個)	割合	(kg)	(kg/個)	(個)	割合	(kg)	(kg/個)	(個)	割合	(kg)	(kg/個)	
戸建て	レジ袋												
	プラスチック製の袋	7	100.0%	25.40	3.63	10	100.0%	29.79	2.98	17	100.0%	55.19	3.25
	紙袋												
	段ボール												
	ひもで結束												
	ばら												
	その他												
合計	7	100.0%	25.40	3.63	10	100.0%	29.79	2.98	17	100.0%	55.19	3.25	
低中層	レジ袋	1	9.1%	1.25	1.25								
	プラスチック製の袋	10	90.9%	33.75	3.38	12	100.0%	31.30	2.61	22	95.7%	65.05	2.96
	紙袋												
	段ボール												
	ひもで結束												
	ばら												
	その他												
合計	11	100.0%	35.00	3.18	12	100.0%	31.30	2.61	23	100.0%	66.30	2.88	
高層	レジ袋	3	42.9%	8.05	2.68								
	プラスチック製の袋	4	57.1%	8.01	2.00	12	100.0%	33.54	2.80	16	84.2%	41.55	2.60
	紙袋												
	段ボール												
	ひもで結束												
	ばら												
	その他												
合計	7	100.0%	16.06	2.29	12	100.0%	33.54	2.80	19	100.0%	49.60	2.61	

千田・千石	週前半				週後半				合計				
	個数		重量	平均	個数		重量	平均	個数		重量	平均	
	(個)	割合	(kg)	(kg/個)	(個)	割合	(kg)	(kg/個)	(個)	割合	(kg)	(kg/個)	
戸建て	レジ袋												
	プラスチック製の袋	12	100.0%	36.45	3.04	8	100.0%	21.92	2.74	20	100.0%	58.37	2.92
	紙袋												
	段ボール												
	ひもで結束												
	ばら												
	その他												
合計	12	100.0%	36.45	3.04	8	100.0%	21.92	2.74	20	100.0%	58.37	2.92	
低中層	レジ袋												
	プラスチック製の袋	12	100.0%	31.51	2.63	9	42.9%	28.54	3.17	21	63.6%	60.05	2.86
	紙袋												
	段ボール												
	ひもで結束												
	ばら												
	その他												
合計	12	100.0%	31.51	2.63	21	100.0%	39.30	1.87	33	100.0%	70.81	2.15	
高層	レジ袋												
	プラスチック製の袋	12	100.0%	38.51	3.21	7	70.0%	19.00	2.71	19	86.4%	57.51	3.03
	紙袋												
	段ボール												
	ひもで結束												
	ばら												
	その他												
合計	12	100.0%	38.51	3.21	10	100.0%	26.41	2.64	22	100.0%	64.92	2.95	

(2) 燃やさないごみ

	戸建て				低中層				高層				
	個数		重量	平均	個数		重量	平均	個数		重量	平均	
	(個)	割合	(kg)	(kg/個)	(個)	割合	(kg)	(kg/個)	(個)	割合	(kg)	(kg/個)	
東陽	レジ袋												
	プラスチック製の袋	5	100.0%	23.02	4.60	5	100.0%	20.00	4.00	5	100.0%	23.29	4.66
	紙袋												
	段ボール												
	ひもで結束												
	ばら												
	その他												
合計	5	100.0%	23.02	4.60	5	100.0%	20.00	4.00	5	100.0%	23.29	4.66	
塩浜	レジ袋	4	36.4%	9.85	2.46								
	プラスチック製の袋	7	63.6%	23.47	3.35	1	100.0%	12.91	12.91	2	100.0%	14.34	7.17
	紙袋												
	段ボール												
	ひもで結束												
	ばら												
	その他												
合計	11	100.0%	33.32	3.03	1	100.0%	12.91	12.91	2	100.0%	14.34	7.17	
南砂	レジ袋	7	87.5%	7.16	1.02	11	78.6%	12.77	1.16	6	60.0%	5.28	0.88
	プラスチック製の袋	1	12.5%	11.36	11.36	3	21.4%	18.17	6.06	4	40.0%	12.45	3.11
	紙袋												
	段ボール												
	ひもで結束												
	ばら												
	その他												
合計	8	100.0%	18.52	2.32	14	100.0%	30.94	2.21	10	100.0%	17.73	1.77	
千田・千石	レジ袋	1	20.0%	2.50	2.50	4	50.0%	3.47	0.87	2	33.3%	5.00	2.50
	プラスチック製の袋	4	80.0%	14.98	3.75	4	50.0%	12.70	3.18	4	66.7%	23.19	5.80
	紙袋												
	段ボール												
	ひもで結束												
	ばら			4.10									
	その他												
合計	5	100.0%	21.58	4.32	8	100.0%	16.17	2.02	6	100.0%	28.19	4.70	

(3) 容器包装プラスチック

	戸建て				低中層				高層				
	個数		重量	平均	個数		重量	平均	個数		重量	平均	
	(個)	割合	(kg)	(kg/個)	(個)	割合	(kg)	(kg/個)	(個)	割合	(kg)	(kg/個)	
東陽	レジ袋	14	60.9%	2.96	0.21	9	50.0%	2.20	0.24	12	57.1%	3.27	0.27
	プラスチック製の袋	9	39.1%	6.60	0.73	9	50.0%	6.13	0.68	9	42.9%	4.17	0.46
	紙袋												
	段ボール												
	ひもで結束												
	ばら												
	その他												
合計	23	100.0%	9.56	0.42	18	100.0%	8.33	0.46	21	100.0%	7.44	0.35	
塩浜	レジ袋	13	56.5%	5.40	0.42	16	59.3%	5.46	0.34	25	69.4%	5.82	0.23
	プラスチック製の袋	10	43.5%	8.28	0.83	11	122.2%	8.44	0.77	11	30.6%	8.28	0.75
	紙袋												
	段ボール												
	ひもで結束												
	ばら												
	その他												
合計	23	100.0%	13.68	0.59	27	100.0%	13.90	0.51	36	100.0%	14.10	0.39	
南砂	レジ袋	2	16.7%	0.33	0.17	9	75.0%	3.39	0.38	5	41.7%	0.84	0.17
	プラスチック製の袋	10	83.3%	4.98	0.50	3	25.0%	2.93	0.98	7	58.3%	2.37	0.34
	紙袋												
	段ボール												
	ひもで結束												
	ばら												
	その他												
合計	12	100.0%	5.31	0.44	12	100.0%	6.32	0.53	12	100.0%	3.21	0.27	
千田・千石	レジ袋	2	16.7%	0.92	0.46	4	30.8%	1.25	0.31	2	16.7%	1.72	0.86
	プラスチック製の袋	10	83.3%	7.63	0.76	9	69.2%	5.11	0.57	10	83.3%	9.90	0.99
	紙袋												
	段ボール												
	ひもで結束												
	ばら												
	その他												
合計	12	100.0%	8.55	0.71	13	100.0%	6.36	0.49	12	100.0%	11.62	0.97	

資料4 事業系ごみの排出容器の使用状況

(1) 燃やすごみ

		大島				北砂			
		個数		重量	平均	個数		重量	平均
		(個)	割合	(kg)	(kg/個)	(個)	割合	(kg)	(kg/個)
飲食店	レジ袋								
	プラスチック製の袋	8	100.0%	68.85	8.61	4	100.0%	40.69	10.17
	紙袋								
	段ボール								
	ひもで結束								
	ばら								
	その他								
	合計	8	100.0%	68.85	8.61	4	100.0%	40.69	10.17

		大島				北砂			
		個数		重量	平均	個数		重量	平均
		(個)	割合	(kg)	(kg/個)	(個)	割合	(kg)	(kg/個)
販売店	レジ袋								
	プラスチック製の袋	10	100.0%	32.10	3.21	12	100.0%	56.36	4.70
	紙袋								
	段ボール								
	ひもで結束								
	ばら			20.01					
	その他								
	合計	10	100.0%	52.11	5.21	12	100.0%	56.36	4.70

		辰巳				新木場			
		個数		重量	平均	個数		重量	平均
		(個)	割合	(kg)	(kg/個)	(個)	割合	(kg)	(kg/個)
製造業	レジ袋								
	プラスチック製の袋	8	100.0%	37.22	4.65	10	100.0%	34.16	3.42
	紙袋								
	段ボール								
	ひもで結束								
	ばら								
	その他								
	合計	8	100.0%	37.22	4.65	10	100.0%	34.16	3.42

## (2) 燃やさないごみ

	大島				北砂				
	個数		重量	平均	個数		重量	平均	
	(個)	割合	(kg)	(kg/個)	(個)	割合	(kg)	(kg/個)	
飲食店	レジ袋	2	100.0%	1.57	0.79	2	50.0%	7.88	3.94
	プラスチック製の袋					2	50.0%	11.42	5.71
	紙袋								
	段ボール								
	ひもで結束								
	ばら			1.40				6.12	
	その他								
	合計	2	100.0%	2.97	1.49	4	100.0%	25.42	6.36

	大島				北砂				
	個数		重量	平均	個数		重量	平均	
	(個)	割合	(kg)	(kg/個)	(個)	割合	(kg)	(kg/個)	
販売店	レジ袋	1	50.0%	1.78	1.78	1	25.0%	1.98	1.98
	プラスチック製の袋	1	50.0%	5.84	5.84	3	75.0%	18.23	6.08
	紙袋								
	段ボール								
	ひもで結束								
	ばら								
	その他								
	合計	2	100.0%	7.62	3.81	4	100.0%	20.21	5.05

	辰巳				新木場				
	個数		重量	平均	個数		重量	平均	
	(個)	割合	(kg)	(kg/個)	(個)	割合	(kg)	(kg/個)	
製造業	レジ袋	2	22.2%	4.26	2.13				
	プラスチック製の袋	7	77.8%	59.09	8.44	4	100.0%	25.31	6.33
	紙袋								
	段ボール								
	ひもで結束								
	ばら								
	その他								
	合計	9	100.0%	63.35	7.04	4	100.0%	25.31	6.33

## ごみ組成分析調査 報告書

---

発行日：平成29年8月

発行：江東区

編集：江東区環境清掃部清掃リサイクル課

電話 03-3647-9181（直通）

調査：株式会社 杉山・栗原環境事務所