



# 6月 みなみすなじどうかん



住所：江東区南砂2-3-17  
電話：3649-8507

## <開館日>

○火曜日～土曜日 第二・第四日曜日（6月は、9日・23日）行事カレンダーは、裏面を見てください。

## <利用時間>

○9時～18時（火曜日～土曜日 12時～13時は、1階のみ利用可）

（日曜日12時～13時は、全てのフロアを閉館します。）

\*小学生の利用は、5時までです。（4月～9月）保護者が一緒の場合は、6時まで利用出来ます。

◎Teen's Time：火曜日～土曜日・開館している日曜日 午後5時～6時

◎Teen's Time Plus：☆水曜日は、7時まで延長☆

<予約方法>年齢別プログラム、乳幼児、小学生以上対象イベントの参加は、事前に予約が出来ます。

○年齢別プログラム、乳幼児親子対象のイベントは、「江東区子育て情報ポータルサイト」から申し込んでください。

○小学生以上対象のイベント予約は、電話または窓口で受け付けます。

↓ 江東区子育て情報ポータルサイトQRコード

（留守番電話不可）（午前9時～閉館時間まで）

○イベント、プログラムの日の一週間前から申し込みが始まります。

○予約は先着順です。キャンセル待ちはありません。

○定員に余裕がある場合は、予約が無くても参加出来ます。



## 乳幼児年齢別プログラム



### ねんねこいすさんひろば（木曜日）10時30分～11時

対象：0歳児（ねんね・おすわり）のお子さんと、その保護者

定員：25組

日にち：6日（ふれあい遊び）

13日（ふれあい遊び・食育講座）

20日（足形アート）

27日（ハーフバースデー）



### よちよちいすさんひろば（木曜日）11時20分～11時50分

対象：0歳児（はいはい～あんよ）のお子さんと、その保護者

定員：25組

日にち：6日（ふれあい遊び）

13日（ふれあい遊び）

20日（手形・足形アート）

27日（6月生まれの誕生会）

### ぴんぴんうさぎさんひろば（水曜日）10時30分～11時

対象：1歳児以上（4月までに2歳になる）お子さんと保護者 25組

持ち物：うわばき・のみもの

日にち：5日（はみがきごっこ）・12日（運動遊び）・19日（簡単工作）

26日（6月生まれの誕生会・測定会）



### ぐんときりんさんひろば（金曜日）10時30分～11時

対象：2歳児以上（4月までに3歳になる）お子さんと保護者 25組

持ち物：うわばき・のみもの

日にち：7日（はみがきごっこ）・14日（運動遊び）

21日（簡単工作）・28日（6月生まれの誕生会・測定会）

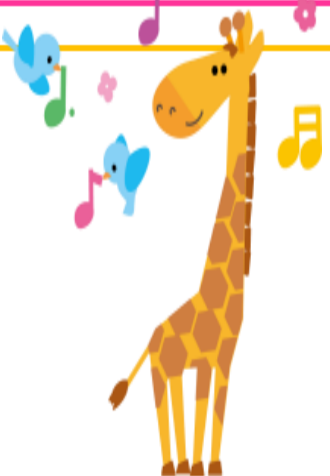

### ★ママチャレンジ★

日時：18日（火）10時30分～11時30分

内容：ヒップホップピクス 対象：乳幼児のママ10組

講師：打越 麻里子 さん

申込：11日（火）から、ポータルサイトにて受付

### ★土曜日日いすさんひろば★

対象：0歳の親子10組

日時：15日（土）11時～11時30分

内容：ベビーマッサージ（オイルは使いません）

講師：石塚 由香 さん

申込：8日（土）から、ポータルサイトにて受付

### ★ちびっこチャレンジ体操★

日時：18日（火）午後2時30分～3時 場所：集会室 対象：3歳児以上の幼児親子20組 申込：11日（火）から（先着順）

### ★ちびっこチャレンジ工作★

日時：20日（木）午後2時30分～3時 場所：図工室 対象：3歳児以上の幼児親子8組 申込：13日（木）から（先着順）

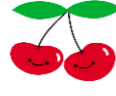
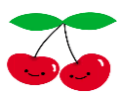

# 6月の行事カレンダー

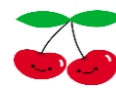

日	月	火	水	木	金	土
<p>【カレンダーの記号について】            無印＝全世代            ○＝乳幼児プログラム            ●＝小学生プログラム            ◎＝中高生プログラム</p>						1 AM:●卓球講習会 ◎Teen's Time
2 おやすみ	3 おやすみ	4 ◎Teen's Time	5 ぴんぴん AM:○うさぎさんひろば ◎Teen's Time Plus	6 ねんねこ AM:○いすさんひろば ◎Teen's Time	7 ぐーんと AM:○きりんさんひろば ◎Teen's Time	8 ◎Teen's Time
9 開館日 午前9時～12時 午後1時～6時 ◎Teen's Time	10 おやすみ	11 ◎Teen's Time	12 ぴんぴん AM:○うさぎさんひろば ◎Teen's Time Plus	13 ねんねこ AM:○いすさんひろば ◎Teen's Time	14 ぐーんと AM:○きりんさんひろば ◎Teen's Time	15 AM:○土曜日 いすさんひろば ◎Teen's Time
16 おやすみ	17 おやすみ	18 AM:○ママチャレンジ PM:○ちびっこチャレンジ体操 ◎Teen's Time	19 ぴんぴん AM:○うさぎさんひろば PM:●チャレンジ工作 ◎Teen's Time Plus	20 ねんねこ AM:○いすさんひろば PM:○ちびっこチャレンジ工作 ◎Teen's Time	21 ぐーんと AM:○きりんさんひろば ◎Teen's Time	22 AM:●一輪車講習会 ◎Teen's Time
23 開館日 午前9時～12時 午後1時～6時 ◎Teen's Time	24 おやすみ	25 ◎Teen's Time	26 ぴんぴん AM:○うさぎさんひろば PM:南砂エコタイム PM:◎Teen's Party ◎Teen's Time Plus	27 ねんねこ AM:○いすさんひろば ◎Teen's Time	28 ぐーんと AM:○きりんさんひろば ◎Teen's Time	29 PM:●南砂チャレンジ ◎Teen's Time
30 おやすみ						

### 卓球講習会

コーチに習って強くなろう！  
 日時：1日（土）10時30分～12時  
 対象：小学生以上 10人程度  
 申込：5月25日（土）から、電話または窓口で受付（留守番電話不可）  
 動きやすい服、運動靴で参加してください。

### 一輪車講習会

コーチが教えてくれます！  
 日時：22日（土）  
 乗れない人 10時～10時50分  
 乗れる人 11時～11時50分  
 対象：小学生以上 各回10人  
 申込：15日（土）から、電話または窓口で受付（留守番電話不可）（先着順）  
 動きやすい服、運動靴で参加してください。

### チャレンジ工作

「樹脂粘土でフェイクフード」を作ろう!!  
 日時：19日（水）  
 午後3時30分～4時30分  
 対象：小学生以上16人（先着順）  
 申込：12日（水）より  
 電話または窓口で受付（留守番電話不可）

### 南砂チャレンジ

「カウンター早押し」にチャレンジ！  
 日時：29日（土）  
 午後3時～3時30分  
 対象：小学生～中高生（世代）  
 当日時間に参加してください。

### ランチタイムご利用ください

12時～13時の間は、遊戯室で食事をする事が出来ます。是非、ご利用下さい。

### ★中高生限定イベント★

**Teen's Time**（ティーンズタイム）  
 火曜日～日曜日 午後5時～6時  
**Teen's Time Plus**（ティーンズタイムプラス）  
 水曜日は、午後7時まで開館延長  
**Teen's Café**（ティーンズカフェ）  
 温かい飲み物でほっこし～。  
 卓球をしたり、ピアノを自由に演奏することが出来ます。  
 友達同士での勉強スペースの利用も大歓迎です。  
**Teen's Party**（ティーンズパーティー）  
 みんなで作って、おいしく食べよう!!  
 日時：26日（水）午後5時～7時  
 当日参加大歓迎☆  
**Sunday Teen's Café**（サンデーティーンズカフェ）  
 日時：9日・23日（日）  
 午後5時～6時  
 中高生の皆さんどうぞ。

### 南砂エコタイム

～ちいきをきれいにしよう～  
 児童館の周りのゴミ拾いを行います。  
 日時：26日（水）午後4時40分～5時  
 対象：乳幼児親子～中高生（世代）  
 当日時間に参加してください。