



“チャレンジ”を応援する児童館！ みんな なかよし みぢかで すてきな なかまたち！

# 5月 みなみすなじどうかん



住所：江東区南砂2-3-17  
電話：3649-8507



## <開館日>

○火曜日～土曜日 第二・第四日曜日（5月は、5日・14日・26日）行事カレンダーは、裏面を見てください。

## <利用時間>

○9時～18時（火曜日～土曜日 12時～13時は、1階のみ利用可）

（日曜日12時～13時は、全てのフロアを閉館します。）\*小学生の利用は、5時までです。（4月～9月）保護者が一緒の場合は、6時まで利用出来ます。

◎Teen's Time：火曜日～土曜日・開館している日曜日 午後5時～6時

◎Teen's Time Plus：☆水曜日は、7時まで延長☆

<予約方法>年齢別プログラム、乳幼児、小学生以上対象イベントの参加は、事前に予約が出来ます。

○年齢別プログラム、乳幼児親子対象のイベントは、「江東区子育て情報ポータルサイト」から申し込んでください。

○小学生以上対象のイベント予約は、電話または窓口で受け付けます。

↓ 江東区子育て情報ポータルサイトQRコード

（留守番電話不可）（午前9時～閉館時間まで）

○イベント、プログラムの日の一週間前から申し込みが始まります。

○予約は先着順です。キャンセル待ちはありません。

○定員に余裕がある場合は、予約が無くても参加出来ます。



にゅうようじ ねんれいべつ

## 乳幼児年齢別プログラム



### ねんねこいすさんひろば(木曜日)

10時30分～11時

対象：0歳児（ねんね・おすわり）のお子さんと、その保護者

定員：25組

日にち：2日・9日・16日・23日（ふれあい遊び）  
30日（ハーフバースデー）

### よちよちいすさんひろば(木曜日)

11時20分～11時50分

対象：0歳児（はいはい～あんよ）のお子さんと、その保護者

定員：25組

日にち：2日・9日・16日・23日  
（ふれあい遊び）  
30日（5月生まれの誕生会）



### ぴんぴんうさぎさんひろば(水曜日) 10時30分～11時

対象：1歳児以上（4月までに2歳になる）お子さんと保護者 25組

持ち物：うわばき・のみもの

日にち：1日（楽器遊び）・8日（簡単工作）・15日（サーキット遊び）  
22日（運動遊び）・29日（5月生まれの誕生会・測定会）



### ぐんときいんさんひろば(金曜日) 10時30分～11時

対象：2歳児以上（4月までに3歳になる）お子さんと保護者 25組

持ち物：うわばき・のみもの

日にち：10日（簡単工作）・17日（サーキット遊び）  
24日（運動遊び）・31日（5月生まれの誕生会・測定会）

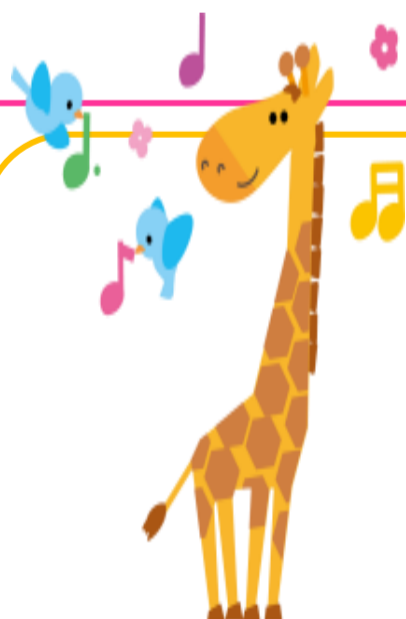

### 第36回江東こどもまつり

5月19日（日）猿江恩賜公園

じどうかんコーナーほか、  
楽しいコーナーがあります！

ぜひご家族でお出かけください😊



### こどもまつり前日の開館時間について

5月18日（土）は、こどもまつり前日準備のため  
開館時間が午前9時～午後5時 となります。

（12時～1時は休館）  
ご協力をお願いします。

### ★ちびっこチャレンジ体操★

日時：30日（木）午後2時30分～3時 場所：集会室 対象：3歳児以上の幼児親子20組 申込：23日（木）から（先着順）

### ★ちびっこチャレンジ工作★

日時：23日（木）午後2時30分～3時 場所：図工室 対象：3歳児以上の幼児親子8組 申込：16日（木）から（先着順）





# 5月の行事カレンダー



日	月	火	水	木	金	土
			1 <b>ぴんぴん</b> AM:うさぎさんひろば ていんず たいむ ぶらす ◎Teen's Time Plus	2 <b>ねねこよちよち</b> AM:いすさんひろば ていんず たいむ ◎Teen's Time	3 おやすみ けんぽう きんねひ 憲法記念日	4 おやすみ みどりの日
5 <b>開館日</b> ていんず たいむ ◎Teen's Time	6 おやすみ ひんがまきゅうじつ 振替休日	7 ていんず たいむ ◎Teen's Time	8 <b>ぴんぴん</b> AM:うさぎさんひろば ていんず たいむ ぶらす ◎Teen's Time Plus	9 <b>ねねこよちよち</b> AM:いすさんひろば ていんず たいむ ◎Teen's Time	10 <b>ぐーんと</b> AM:いきりんさんひろば ていんず たいむ ◎Teen's Time	11 ていんず たいむ ◎Teen's Time
12 <b>開館日</b> 午前9時～12時 午後1時～6時 ていんず たいむ ◎Teen's Time	13 おやすみ	14 ていんず たいむ ◎Teen's Time	15 <b>ぴんぴん</b> AM:うさぎさんひろば ていんず たいむ ぶらす ◎Teen's Time Plus	16 <b>ねねこよちよち</b> AM:いすさんひろば ていんず たいむ ◎Teen's Time	17 <b>ぐーんと</b> AM:いきりんさんひろば ていんず たいむ ◎Teen's Time	18 江東こどもまつり前日準備のため開館時間が変わります。 午前9時～12時 午後1時～5時
19 おやすみ 江東こどもまつり	20 おやすみ	21 ていんず たいむ ◎Teen's Time	22 <b>ぴんぴん</b> AM:うさぎさんひろば PM:南砂 チャレンジ ていんず たいむ ぶらす ◎Teen's Time Plus	23 <b>ねねこよちよち</b> AM:いすさんひろば PM:おちびっこ チャレンジ工作 ていんず たいむ ◎Teen's Time	24 <b>ぐーんと</b> AM:いきりんさんひろば ていんず たいむ ◎Teen's Time	25 PM:原っぱイベント (グリーンファーム) PM:● チャレンジ工作 ていんず たいむ ◎Teen's Time
26 <b>開館日</b> 午前9時～12時 午後1時～6時 ていんず たいむ ◎Teen's Time	27 おやすみ	28 ていんず たいむ ◎Teen's Time	29 <b>ぴんぴん</b> AM:うさぎさんひろば PM:南砂エコタイム ていんず ぼーていー PM:◎Teen's Party ていんず たいむ ぶらす ◎Teen's Time Plus	30 <b>ねねこよちよち</b> AM:いすさんひろば PM:おちびっこ チャレンジ体操 ていんず たいむ ◎Teen's Time	31 <b>ぐーんと</b> AM:いきりんさんひろば ていんず たいむ ◎Teen's Time	【カレンダーの記号について】 無印=全世代 ○=乳幼児プログラム ●=小学生以上プログラム ◎=中高生プログラム

**第36回江東こどもまつり**  
5月19日(日) 猿江恩賜公園  
じどうかんコーナーほか、  
楽しいコーナーがあります！  
ぜひ遊びにきてね◎  
**こどもまつり前日の開館時間について**  
5月18日(土)は、こどもまつり前日  
準備のため開館時間が午前9時～午後5時  
となります。(12時～1時は休館)

**おねがい**  
児童館に遊びに来たら、入館表に  
登録番号と名前を書いて、職員に  
声を掛けてから、遊んで下さい♪  
初めて児童館に遊びに来た方は、  
利用申請をして下さい。

**チャレンジ工作**  
「ペーパーヨーヨー」を作ろう!!  
日時: 25日(土)  
午後3時30分～4時30分  
対象: 小学生以上16人(先着順)  
申込: 18日(土)  
午前9時より電話  
または窓口で受付  
(留守番電話不可)

**南砂チャレンジ**  
「ジャンボわなげ」にチャレンジしよう!  
日時: 22日(水)  
午後3時30分～4時  
対象: 乳幼児親子～中高生(世代)  
当日時間に集まってください。

**南砂グリーンファーム  
原っぱイベント**  
日時: 25日(土)  
午後1時30分～4時  
場所: 日曹橋公園(南砂3丁目)  
対象: 乳幼児親子～中高生(世代)  
申込: 5月8日(水)より  
申込書を配布します。  
江東区河川公園課との共同イベントです。  
区立公園で植物の種まきや虫取りをして  
遊びましょう!  
詳細は後日、ちらし・ホームページで  
お知らせします!

**★中高生限定イベント★**  
**Teen's Time** (ティーンズタイム)  
火曜日～日曜日 午後5時～6時  
**Teen's Time Plus** (ティーンズタイムプラス)  
水曜日は、午後7時まで開館延長  
**「Teen's Café (ティーンズカフェ)」**  
温かい飲み物でほっこし～。  
卓球をしたり、ピアノを自由に  
演奏することが出来ます。  
友達同士での勉強スペースの  
利用も大歓迎です。  
**「Teen's Party (ティーンズパーティー)」**  
みんなで作って、おいしく食べよう!!  
日時: 29日(水) 午後5時～7時  
当日参加大歓迎☆  
**「Sunday Teen's Café (サンデーティーンズカフェ)」**  
日時: 14日・28日(日)  
午後5時～6時  
中高生の皆さんどうぞ。

**南砂エコタイム**  
～ちいきをきれいにしよう～  
児童館の周りのゴミ拾いを行います。  
日時: 29日(水) 午後4時40分～5時  
対象: 乳幼児親子～中高生(世代)  
当日時間に集まってください。

最新情報はこちらをチェック!!

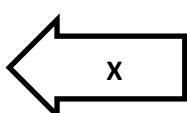

フリーWi-Fi使えます。

