



ひがしすな だい2じどうかん 2026年 1月のおしらせ



*イベント詳細は裏面にあります。
東砂第二児童館
所在地：江東区東砂2-13-13
電話：3646-1814
FAX：3699-7006

利用には、児童館利用申請書の提出が必要です。詳しくは児童館までお問合せください。

○開館時間

- ・午前9時から午後6時（小学生のみの利用は5時まで）
- ・ランチタイム…正午から午後1時（2階で持参した昼食が食べられます。3・4階はあそべません）

※11日・25日は、午後5時閉館。日曜日は正午から午後1時は一時閉館のためランチタイムはありません。

・毎週水曜日は、中学生・高校生世代限定で午後7時まで利用できます。

東砂第二児童館
キャラクター
『すなけむりん』
よろしくりん♪

日	月	火	水	木	金	土
 ★発熱などの症状がある方は来館をご遠慮 いただいています。 ★行事の記録などのため、お子さんの写真を 撮る場合があります。撮った写真は、 ホームページ掲載や事業の資料などに 利用する場合があります。 不都合のある方は職員にお知らせください。 ★貴重品などのお預かりはできません。			*カレンダー上段が 乳幼児向けの行事 *カレンダーの下段が 小・中・高校生世代 向けの行事	1 休館日 (元日)	2 休館日	3 休館日
4 休館日	5 休館日	6 ちびっこ☆ルーム 10:00~11:50 ゲームであそぼう (午前・午後)	7 ちびっこ☆ルーム 10:00~11:50 ゲームであそぼう (午前・午後)	8 ちびっこ☆ルーム 10:00~11:50 ゲームであそぼう (午後)	9 ちびっこ☆ルーム 10:00~11:50 ゲームであそぼう (午後)	10 新春おたのしみ会 10:30~11:20 ゲームであそぼう(午前・午後)
5:00~Teen's Time ※毎週水曜日は、6:00~7:00 Teen's Time Plus						
11 開館日 9:00~12:00 1:00~5:00 ゲームであそぼう (午前・午後)	12 休館日 (成人の日)	13 ふりかえきゅうかんび 振替休館日	14 0さい☆ひろば (赤ちゃんおはなし会) 10:10~10:30 チャレンジ王決定戦 3:00~4:00 ゲームであそぼう(午後)	15 1・2さい☆ひろば (季節でパチリ) 10:10~10:30 ゲームであそぼう (午後)	16 2・3さい☆ひろば (季節でパチリ) 10:10~10:30 ゲームであそぼう (午後)	17 英語でおはなし会 10:10~10:40 つくってみよう3:00~4:00 ゲームであそぼう(午前・午後)
5:00~Teen's Time ※毎週水曜日は、6:00~7:01 Teen's Time Plus						
18 休館日	19 休館日	20 ちびっこ☆ルーム 10:00~11:50 Mama'sリフレ ゲームであそぼう (午後)	21 0さい☆ひろば (おたんじょう会・測定) 10:10~10:30 《保健師さんが来ます》 ゲームであそぼう (午後)	22 1・2さい☆ひろば (おたんじょう会・測定) 10:10~10:30 ゲームであそぼう (午後)	23 2・3さい☆ひろば (おたんじょう会・測定) 10:10~10:30 ゲームであそぼう (午後)	24  ゲームであそぼう (午前・午後)
5:00~Teen's Time ※毎週水曜日は、6:00~7:00 Teen's Time Plus						
25 開館日 9:00~12:00 1:00~5:00 ゲームであそぼう (午前・午後)	26 休館日	27 ちびっこ☆ルーム 10:00~11:50 ゲームであそぼう (午後)	28 0さい☆ひろば (せつぶん) 10:10~10:30 館内卓球大会 3:30~4:30 ゲームであそぼう(午後)	29 1・2さい☆ひろば (せつぶん) 10:10~10:30 ゲームであそぼう (午後)	30 2・3さい☆ひろば (せつぶん) 10:10~10:30 ゲームであそぼう (午後)	31 わんぱく☆ひろば 10:10~10:30 ゲームであそぼう (午前・午後)
5:00~Teen's Time ※毎週水曜日は、6:00~7:00 Teen's Time Plus						

【新春おたのしみ会～大判すごろく～】

大きなサイコロですごろくをしよう！

10日（土）午前10時30分～11時20分

対象：幼児～小学生・中高高校生世代

（乳幼児は保護者と一緒に参加）

当日申込・先着40名



【英語でおはなし会】

17日（土）

午前10時10分～10時40分

対象：どなたでも・当日受付
（乳幼児は保護者と一緒に参加）

城東地区児童館卓球大会

日にち：3月7日（土）

時間：午前9時～午後5時解散予定

場所：東砂スポーツセンター

対象：小・中学生

詳細は、申込用紙で確認してください。

予告

※行事は都合により、当日急遽中止や内容変更になる場合があります。ご了承の上お申込みください。

～ 乳幼児向け行事 ～

0さい ★ ひろば



日程：毎週水曜日
時間：午前10時10分～10時30分
場所：2階（多目的室）
内容：14日 赤ちゃんおはなし会
21日 おたんじょう会・測定
28日 せつぶん

<21日には保健師さんが来ます！>

1・2さい ★ ひろば

日程：毎週木曜日
時間：午前10時10分～10時30分
場所：2階（多目的室）
内容：15日 季節でパチリ
22日 おたんじょう会・測定
29日 せつぶん

2・3さい ★ ひろば

日程：毎週金曜日
時間：午前10時10分～10時30分
場所：2階（多目的室）
内容：16日 季節でパチリ
23日 おたんじょう会・測定
30日 せつぶん

ファミリーわんぱく ★ ひろば

31日(土)午前10時10分～10時30分

対象：乳幼児と保護者・先着15組程度

内容：ふれあい遊び・うんどう遊び

申込：24日(土)午前9時～

(児童館窓口、電話または、
江東区子育て情報ポータルサイトから)

※プログラム参加後、ファミリー写真が撮れます！

出張児童館

【さくらんぼひろば】

「足型アート」

22日(木) 午後2時30分～3時

場所：大島みずべ

(大島子ども家庭支援センター)

児童館職員がみずべに行くよ。

あそびにきてね！

ちびっこ☆ルーム

～2階でたくさん自由に遊んじゃおう！～

7日(水)～9日(金)・毎週火曜日と

年齢別プログラム終了後

午前10時～11時50分

対象：乳幼児と保護者 ★申し込み不要

場所：2階（多目的室）

Mama'sリフレ

1月は、レジンで『干支のストラップ』を作ろう！

日時：20日(火)

①午前10時10分～10時50分

②午前11時～11時40分

申込：14日(水)午前9:00～(電話可)

対象：乳幼児と保護者各回4名（無料・保育有）

*お子さんとは別室で行います。

民生・児童委員さんと職員が保育します。

*保護者のみ、パパの参加も大歓迎です！

*** 定員のある行事の利用予約について ***

★年齢別プログラムは1週間前から予約できます。

そのほかの行事は予約開始日を確認の上、電話か児童館
窓口で受付します。(留守番電話では受付できません)

★江東区子育て情報ポータルサイトから申込できるものも
あります。

★予約は本人か家族に限ります。お友達の分はできません。

『新春おたのしみ会』『つくってみよう』『館内卓球大会』
は、本人のみ申込可となります。

★予約時に、お子様の氏名や利用登録番号等を聞き取らせて
いただきます。

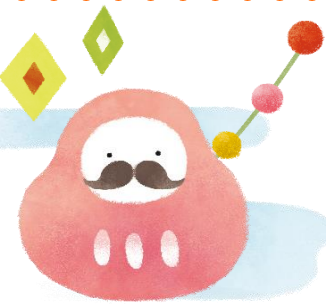

～ 小学生以上向け行事 ～

【チャレンジ王決定戦】

『ぼうずめくり』



14日(水) 午後3時～4時

対象：どなたでも・当日申込

【つくってみよう】

『ポンポンマスケット』

17日(土) 午後3時～4時

対象：小学生以上 8名程度

申込：10日(土) 午前9時～(本人のみ)

館内卓球大会

28日(水)

午後3時30分～4時30分

対象：小学生以上・10名程度

申込：21日(水)～本人のみ

運動靴で参加してください！

【節分フォトスポット】

29日(木)～31日(土)

午後2時～4時

1階の踊り場で節分の写真を撮ろう！

職員が撮影した写真をプレゼント

(期間中1枚)

【ゲームであそぼう】

*小学生は午後4時50分まで

【たつきゅうタイム】

毎日実施

都合により使用できない場合があります



中学生・高校生世代
対象です

ティーンズ タイム 【Teen's Time】

時間：午後5時～6時

中学生・高校生世代のための

優先タイムです！

学習・おしゃべり・バンパー・卓球・

ゲーム機などができます。

ティーンズベース カフェ

『Teen's Base Café』で一息ついてリラックス！

ティーンズ タイム プラス 【Teen's Time Plus】

※毎週水曜日は

ティーンズタイム
中高生限定で、Teen's Timeを
プラス
1時間延長(Plus)します！

時間：午後6時～7時



ティーンズ Teen'sサークル

14日(水)

『ぼうずめくり』

28日(水)

『毛系の小物』

午後5時スタート。遊びにきてね！

子育て情報ポータルサイトは

こちらから！

区内の子育て支援施設で開催する

イベント情報などが掲載されています♪



東砂第二児童館公式 X[エックス]

(旧Twitter)はこちらから！

(@kotojido_higa2)



東砂第二児童館

ホームページは

こちらから！

(<http://www.city.koto.lg.jp/>)

