

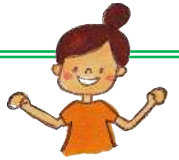

乳幼児・保護者向けプログラム



- ◆年齢別プログラムは、定員のある行事のみ予約制となっています。
- ◆乳幼児は必ず保護者と一緒にご利用ください。
- ◆絵本や育児書の貸し出しもしています。

母親人形劇団「まつぼっくり」による人形劇

みんなの好きな童謡あり、アンパンマンありの人形劇公演です。

- 【日時】6日(水)午前10:30~11:15
- 【場所】3階 集会室
- 【対象】1歳以上の幼児と保護者 25組
- 【申し込み】2月27日(火)午前9:00~

保護者向け講座「POMBA（ポンパ）」

ブラジルの伝統芸能「カポエイラ」とカーニバルでお馴染みの「サンバ」をミックスしたフィットネスプログラムです。

- 【日時】12日(火)午前10:30~11:30
- 【対象】子育て中の保護者 10人
- 【保育】0歳6か月~ 先着5人(別室で保育します)
(保護者のそばで過ごすこともできます)
- 【講師】森 陽子先生
- 【申し込み】3月5日(火)午前9:00~

3月の年齢別プログラム

年齢別にクラスを分けて、体操、ふれあい遊び、工作、季節行事などを楽しんでいます。お友達作りに、ほっと一息つきに、ぜひ遊びに来てください。対象年齢はおおよその目安です。

わくわくタイム【2歳~未就学児】

- 【対象】概ね2歳から就学前の幼児と保護者
- 【時間】10:30~11:15 【場所】集会室
- 【日程】13日(水)誕生会、おんがくあそび
27日(水)「大きくなったね会」



ヨチヨチタイム【1歳】

- 【対象】概ね1歳の幼児と保護者
- 【時間】10:30~11:10 【場所】集会室
- 【日程】1日(金) ひなまつりせいさく
8日(金) お楽しみ会
15日(金) 誕生会・おんがくあそび
22日(金) サーキットあそび



たつみっこひろば【1歳~未就学児】

運動中心のひろばです。

- 【対象】1歳から就学前の幼児と保護者
- 【時間】10:30~11:15 【場所】集会室
- 【日程】19日(火)

「たつみ
育児相談」
深川南部保健相談
所の保健師さん
とのお話会です。

日時：21日(木)
10:30~11:15

持ち物：母子手
帳、バスタオル

*名札をつくる
作業があるので、
開始時間5分前
までにお越し
ください。

ピヨピヨタイム【0歳】

- 【対象】概ね0歳の乳幼児と保護者
- 【時間】木曜日10:30~10:50 【場所】集会室
- 【日程】7日(木) ふれあいあそび
14日(木) かんたんカードたてづくり
21日(木) たつみ育児相談
28日(木) すくすくデー



身長体重測定、写真を撮ってカードを作ります。

【持ち物】バスタオル

たつみパーク

遊具で自由に遊べます。

- 【対象】1歳から就学前の幼児と保護者
- 【時間】10:00~12:00 【場所】集会室
- 【日程】5日(火)



ママパパおしゃべりタイム

子育てをがんばっているママパパのリラックスタイムです。

- 【日時・内容・対象】
7日(木) 11:30~12:00 抹茶を点てて味わってみよう
ハイハイ前赤ちゃんのママ・パパ・妊婦さん5組
- 8日(金) 11:30~12:00 抹茶を点てて味わってみよう
子育て中のママ・パパ5組
- 【申し込み】1日(金)~

【辰巳児童館公式X(旧Twitter)】

X(旧Twitter)で児童館の情報を発信しています。ぜひフォローしてください!



【ホームページもぜひご覧ください】

<http://www.city.koto.lg.jp>
江東区ホームページ→ こども・教育
→ 放課後支援 → 児童館 → 辰巳児童館

