

私立



社会福祉法人 東京児童協会 亀戸こころ保育園 分園 にじいろのくに



【住所】江東区亀戸 7-63-3-118
【電話番号】03-5836-8011(本園)
【開設年月日】平成 28 年 4 月 1 日
【運営法人】社会福祉法人 東京児童協会
運営実績 認可保育所 19 園
認定こども園 3 園

【定員数】

あひる 0 歳児	うさぎ 1 歳児	ひよこ 2 歳児	合計
6 名	7 名	7 名	20 名

【受け入れ開始月齢】生後 57 日～
【開所時間】7:30～20:30
【延長保育時間】18:30～20:30
【延長保育開始月齢】1 歳児クラス～
【スポット延長料金】1 時間 1000 円(1 人)
【補食・夕食】補食あり(18:30 を超えて預かりの場合 延長料金に含む)
【子育て支援事業】マイ保育園ひろば(にじひろば) / 緊急一時保育
【年間行事予定】

月	行事内容	月	行事内容
4 月	★入園 進級式	10 月	★親子の日
5 月	★懇談会	11 月	
6 月	歯科検診 ★運動会	12 月	クリスマス会
7 月	七夕お楽しみ会 プール開き	1 月	新年お楽しみ会 ★懇談会
8 月	★夏祭り ★引取り訓練 卒園児交流	2 月	節分お楽しみ会 ★大きくなった会(乳児)
9 月		3 月	ひな祭りお楽しみ会 ★卒園式

★は保護者参加行事となります。



【アクセス】



都バス 「亀戸 9 丁目」 徒歩 5 分
JR 総武線 「亀戸 駅」 徒歩 15 分
東部亀戸線 「亀戸水神駅」 徒歩 15 分

【園の平面図】

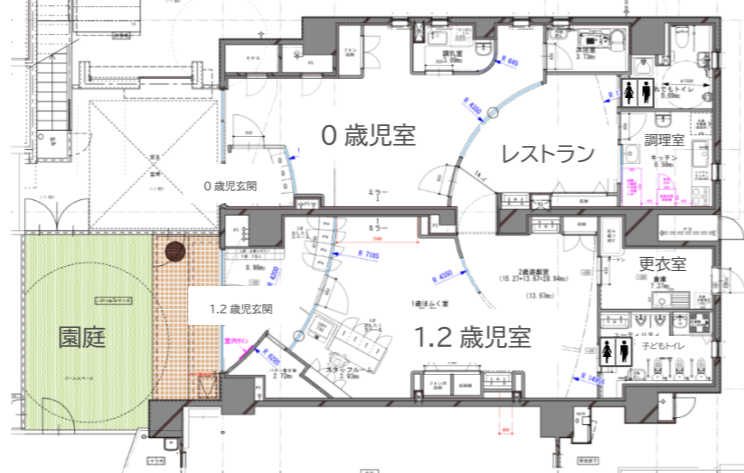

【教育保育理念】～大きなおうち～
◆わたしたちは、「大きなおうち」を理念に、子どもも大人もみんなが互いに支えあい、育ちあう、家庭的な保育園をつくります。
◆わたしたちの願いは、家庭と保育園が思いをひとつに一人ひとりの子どもたちの笑顔あふれる毎日を実現することです。
◆わたしたちの夢は、歴史の希望である子どもたちが、現在を最もよく生き、望ましい未来を作り出す力の基礎を培うことです。

【1日のスケジュール】

0 歳児		1.2 歳児	
時間	活動内容	時間	活動内容
7:30	開園 順次登園	7:30	開園 順次登園
9:30	遊び・活動	9:30	遊び・活動
10:30	食事 午睡	11:20	食事 午睡
14:30	検温(起床後) 遊び	12:30	午睡 起床
16:00	順次降園	15:00	おやつ 遊び
18:30	保育終了	16:00	遊び 順次降園

※個々の生活リズムに合わせて午前寝もします。

【特色のある保育】

◇異年齢保育
(1.2 歳児が個々の発達に合わせて一緒に過ごしています)
◇本園との交流(2 歳児)



【よく使う公園・散歩コース】

「亀戸中央公園」「高架下公園」「団地内公園」
晴れた日には、積極的に散歩へ行きます。



3つの「しょく」「植・触・食」を大切にしています。

【園の雰囲気・特徴】

明るい室内とかわいいデザインで安心して過ごす事のできる雰囲気です。



【教育保育方針】

0 歳児から 5 歳児まで異年齢の子どもたちにとって、ゆったり生活できる場であることを常に心がけ教育保育に取り組みます。
そして、各年齢の発達の過程や、一人ひとりの育ちを大切にし、生活や遊びを通して「生きる力・思いやり・夢・学びに向かう力」を育み、学びに向かう力が身に付くようにいたします。



【教育保育目標】

◇自ら考え、判断し、行動しようとする子どもを育てます。
◇3つのそだち(こころの育ち・食の育ち・意欲の育ち)を大切にした保育・教育を行います。
◇遊びを中心とした5つのプログラム(運動・絵本・自然・協同・アート)を行います。

