

7/1

Koto-DX推進支援センターを開設!

愛称  KoToDx (コトックス)

各支援は無料!

区内中小企業のDXのお悩みに寄り添ってサポートしていきます



BEFORE
手書きの帳簿は時間がかかり、書き間違いも多い

例え

AFTER
会計ソフトの導入で業務時間を削減! 入力ミスも防げて安心!

KoToDx (コトックス)
DX専門のスタッフがイチからサポートします

KoToDx (コトックス)ではこんな支援を行います

※利用には会員登録が必要です

支援1

DXに関する相談



窓口やオンライン、専門家派遣により、DX導入に関する具体的な相談に対応。会計ソフトの導入、キャッシュレス決済の対応など身近なご相談からお応えします。

支援2

体験会・セミナー



DXの理解を深めるためのセミナーの開催や会計ソフト、業務効率化ツール、AIなどの体験会を随時開催します。

支援3

コワーキングスペースの設置



施設内にはデスクワークに利用できるコワーキングスペースを設置。仕事での利用はもちろん、さまざまな業種の事業者が自由に交流・情報交換できる環境です。

DX導入後も継続的にサポートします



まずはHPで詳しい内容をご確認ください



▲専用HP

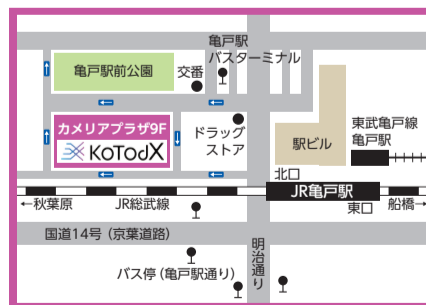

施設へのアクセス

所在地 亀戸2-19-1
カメラプラザ9F

開設時間 月～土
(日・祝、年末年始除く)
平日 9:30～18:00
土曜日 9:30～17:00

問 経済課産業振興係 ☎03-3647-2332 ☎03-3647-8442

くらし・しごと・産業 このほかの記事は6・7面こうとうインフォメーションに掲載

6月25日(木) 一日特設行政相談所
国などへの要望・苦情は行政相談委員へ

毎日の暮らしの中で、国などが行っている仕事に対して、要望や苦情をお持ちの方はいませんか。「行政相談委員」が行政と住民の橋渡し役として相談に応じ、助言などを行います。

一日特設行政相談所

日 6月25日(木)10:30~15:00

場 区役所2階エレベーター前

申 当日直接会場へ

関 広報広聴課広聴相談係

☎03-3647-4700 ☎03-3647-9635

行政相談窓口

日 毎月第1・3金曜(祝日・年末年始を除く)13:00~16:00

場 広報広聴課広聴相談係(区役所2階22番)に電話・窓口で

☎03-3647-4700 ☎03-3647-9635

[その他の行政相談先]

● 行政苦情110番(総務省行政相談センターきくみみ東京)

☎0570-090-110 ☎03-5331-1761

※IP電話などをご利用の場合☎03-3363-1100



▲行政相談 Mascot [キクーン]



▲総務省HP

マイナンバーカードの交付・電子証明書更新・暗証番号再設定 土曜臨時窓口も利用できます

マイナンバーカードの交付(事前予約制)

交付通知書が届いたら、同封の案内を確認し、事前予約のうえ交付窓口にお越しください。なお、インターネットでは4開庁日(土・日曜、祝日除く)以降の日時で予約可能です。3開庁日(土・日曜、祝日除く)以内の日時で予約をご希望の方は、江東区マイナンバーカードコールセンターまでお問い合わせください。

マイナンバーカード電子証明書更新・暗証番号再設定

マイナンバーカードやマイナンバーカードに搭載されている電子証明書には有効期限があります。有効期限が過ぎると、マイナンバーカードは本人確認書類として使用できなくなり、電子証明書はe-Taxやびったりサービス等の電子申請やコンビニ交付サービスでの利用ができなくなります。更新の手続きは、有効期限の3か月前の翌日からできます。

場 区役所2階マイナンバーカード交付窓口

日 当日直接会場へ

※必要書類は区HPをご覧ください

土曜臨時窓口を開設

日 7月4日(土)、8月29日(土)、9月26日(土)8:30~17:00

場 区役所2階マイナンバーカード交付窓口

日 マイナンバーカード交付・電子証明書更新・暗証番号再設定

※日曜窓口と異なり、マイナンバーカードの申請や引越しに伴う転入届等は対象となりません

場 江東区マイナンバーカードコールセンター(8:30~20:00)

☎0570-04-5010 ☎03-5690-5659

※IP電話などをご利用の場合は☎03-5690-5621



▲カード交付



▲電子更新



中小企業向け 事業者支援セミナー
「売上アップのための販路開拓と補助金活用セミナー」

江東区の販売・サービス・製造・建設・IT・コンサルタントなどの中小企業が実際に取り組んでいるさまざまな事例をもとに、売上アップにつながる「販路開拓」の考え方と具体的な手法を学びます。また、販路開拓に活用できる「補助金や施策」についても紹介します。

日 8月4日(火)18:30~21:30

場 産業会館

対 中小企業に勤務する区内在住・在勤の方 定員24人(抽選)

申 7月28日(火)までに区HPで ※申し込みには会員登録が必要

関 経済課販路開拓担当☎03-3647-1381 ☎03-3647-8442



令和7年度下半期 江東区の財政状況
 (令和7年10月~令和8年3月)

区の予算の内容や収支状況など、区財政の動きをお知らせします。 関 財政課予算担当☎03-3647-1760 ☎03-3647-9345

令和7年度下半期の予算執行状況

(令和8年3月31日現在)

一般会計	令和6年度からの繰越明許費繰越額		令和7年度 予算現額	会計区分	予算現額	収入済額	収入率	支出済額	執行率
	6億9,312万円	→							
	令和7年度当初予算	+	2,949億	一般会計	294,949,116,000円	252,833,232,854円	85.7%	215,583,568,765円	73.1%
	補正予算 (上半期1回+下半期4回)	→	4,912万円	国民健康保険会計	46,602,000,000円	42,614,220,532円	91.4%	42,410,811,009円	91.0%
	2,784億5,300万円			介護保険会計	43,477,000,000円	39,127,096,413円	90.0%	37,321,587,532円	85.8%
	158億300万円			後期高齢者医療会計	13,690,000,000円	13,146,196,219円	96.0%	13,456,159,323円	98.3%
				合計	398,718,116,000円	347,720,746,018円	87.2%	308,772,126,629円	77.4%

一般会計については、下半期に4回の予算の補正を行いました。主な内容は下表のとおりです。

補正予算	区議会定例会議決日	補正額	主な内容
第2号	令和7年10月22日	126億9,300万円	学校施設改築等基金積立金(91億3,066万円)
第3号	令和7年10月22日	6,900万円	保育サービス事業所緊急支援事業(4,066万円)
第4号	令和7年12月26日	59億4,500万円	暮らし応援給付事業(30億1,613万円)
第5号	令和8年3月13日	△60億7,000万円	電子計算事務(△15億6,620万円)
			江東公会堂改修事業(△8億3,874万円)

区有財産・特別区債の概況

(1) 区有財産現在高

(令和8年3月31日現在)

区分	数量	金額	構成比
土地	152万3,388.51㎡	568,063,658,000円	53.2%
建物	98万7,949.07㎡	260,599,510,000円	24.4%
基金	20基金	222,610,880,407円	20.8%
工作物		9,141,244,000円	0.9%
物品	4,355点	5,476,826,715円	0.5%
有価証券等		928,121,392円	0.1%
立木	7,069本	654,008,000円	0.1%
貸付金		583,799,455円	0.0%
合計	-	1,068,058,047,969円	100.0%
	区民1人当たり	1,963,674円	

(2) 基金と区債の現在高

基金とは区の「預貯金」を、区債とは区の「借金」を表します。これらは、公共施設の整備や学校の改築など一度に多額の財源を必要とする場合や、

税金減などによる財源不足の際に活用します。

(令和8年3月31日現在)

	残高	区民1人当たり	1世帯当たり
基金(積立金)	2,117億9,588万円	389,397円	709,387円
区債	282億3,725万円	51,915円	94,578円

※この表における基金は、積立基金(12基金)を記載しています

区民税負担の状況

	区民税調定額	人口	1人当たり負担額
令和8年 3月31日現在	652億7,026万円	543,908人	120,002円
令和7年 3月31日現在	585億5,168万円	543,152人	107,800円
比較増減	67億1,858万円	756人	12,202円

令和7年度予算の使い道

令和7年度一般会計最終予算を1万円に換算して目的別に表したものです。

保育所運営や子育て支援に	高齢者・障害者福祉に	学校教育や図書館に	地域振興やスポーツ振興に
2,351円	1,955円	1,784円	1,668円
健康増進や環境対策・清掃に	道路・公園、まちづくりに	商工業・観光振興に	区債の償還に
722円	626円	174円	71円
防災対策に	議会運営に	介護保険の資金などに	
43円	28円	578円	

LINEで簡単ごみ分別「江東ごみナビ」

分別方法や収集日をスマホで確認できる「江東ごみナビ」。AIが分別検索をサポートします。右記二次元コードからLINEで友だち登録してご利用ください※「資源・ごみ分別アプリ」はサービス提供を終了しました 関 清掃リサイクル課☎03-3647-9181 ☎03-5617-5737



健康・福祉

このほかの記事は7面こうとうインフォメーションに掲載

70歳以上で8月1日以降自己負担割合が変更となる方へ ～国民健康保険資格確認書・資格情報のお知らせを発送～

国民健康保険に加入中の70歳から74歳までの方の一部負担金(自己負担)の割合(2割または3割)は、毎年8月1日を基準日として前年中の所得と収入により判定しています。今年度の判定の結果、自己負担割合が変更となる方に、令和8年8月1日から使用できる新しい資格確認書または資格情報のお知らせを発送します。

[マイナ保険証をお持ちの方]

8月1日(土)から使用できる「資格情報のお知らせ」を、世帯主あてに普通郵便で郵送します(郵便受けに直接配達されます)。マイナ保険証の自己負担割合は自動的に切り替わります。

[マイナ保険証をお持ちでない方]

8月1日(土)から使用できる「資格確認書」を、世帯主あてに特定記録郵便で郵送します(郵便受けに直接配達されます)。

- ※自己負担割合に変更がない方には送付されません
- ※住民登録の住所と現住所が異なる場合は、住民票の異動手続きを行ってください
- ※現在使用中の資格確認書・資格情報のお知らせは、8月以降にご自宅で破棄してください

☎医療保険課資格賦課係 ☎03-3647-3167 📠03-3647-8443

60歳以上の方対象 江東区自悠大学で学んでみませんか ～社会、歴史、健康などを学ぶ生涯学習の場～

シニア

高齢者の皆さんが生きがいある生活を送ることを目的とした生涯学習の場です。社会、生活、歴史、文学、健康等さまざまな分野を学びます。

📅8月27日(木)～令和9年2月4日(木)

📍区内在住で60歳以上の方(昨年度自悠大学を未受講の方を優先し、抽選) 費500円(資料代)

📌全6クラス・20講座(合同講座3回を含む) ※詳細は受講案内をご覧ください

[受講案内配布場所(7月1日(水)から)]

各ふれあいセンター、グランチャ東雲、各福祉会館、各図書館、各出張所、各文化センター

📅7月10日(金)(消印有効)までに受講案内配布場所にある専用申込はがきに必要事項

項を記入し、郵送 ※電話・窓口での申込不可。申し込みはいずれか1クラスのみ。重複申込不可。聴講制度なし

☎深川ふれあいセンター ☎03-3643-1902 📠03-3630-6719

クラス・場所	曜日・時間	定員(抽選)
深川クラス(深川ふれあいセンター)	A:火曜 10:00～12:00 B:金曜 14:00～16:00	各80人
城東クラス(城東ふれあいセンター)	A:火曜 14:00～16:00 B:金曜 10:00～12:00	各80人
亀戸クラス(亀戸ふれあいセンター)	月曜または木曜 14:00～16:00	60人
東雲クラス(グランチャ東雲)	水曜 14:00～16:00	80人

高校生向け 「がん」を知る！サマーセミナー in がん研

2人に1人が「がん」になる時代です。このセミナーでは、高校生の皆さんが最先端の医療現場を体験。講義や実習、がん体験者のお話を通して「がん」の知識を深め、予防に活かすための体験学習です。将来、医療に携わりたい方にも役立つ内容です。

📅8月5日(水)9:00～17:00

📍がん研有明病院(有明3-8-31)

📍区内在住・在学の高校生

📌20人(がん研究コース10人、院内ラウンドコース10人)抽選

📅7月1日(水)までに区HPまたは保健所健康推進課がん対策・地域医療連携係に電話で

☎03-3647-5889 📠03-3615-7171 ※抽選結果は7月中旬ごろに通知

プログラム

医師による講義「がんについて正しく学んでみよう」
📍西村明子(乳腺内科 医長)

看護師による講義「知っておきたい がんのお話」
📍水野俊美(緩和ケア病棟 病棟師長)

がん体験者による講義「がん共生社会の一員として」
📍桜井なおみ(一社)CSRプロジェクト)

体験学習(①がん研究コース、②院内ラウンドコースを選択)

①は、がん化学療法センター(基礎研究部)

②は、がん研有明病院(看護部・薬剤部・栄養部・リハビリ部・検体検査部)で実習

意見交換など



食中毒を防ぐ！ 家庭でできる予防策

暑くなってくると、細菌による食中毒が発生しやすくなります。「食中毒予防の3原則」を意識し、家庭での食中毒を予防しましょう。

食中毒予防の3原則

①つけない

- 調理の前や肉や魚を扱う前後、盛り付けの前、また食事の前、トイレの後、鼻をかんだ後などには手をせっけんでよく洗いましょう。2回繰り返すとより効果的です。
- 生の肉や魚と生食用野菜の調理器具は使い分けることが理想です。

②増やさない

- 買い物をするときは、生鮮食品や冷蔵・冷凍品は最後に買い、傷まないうちに持ち帰りましょう。
- 冷蔵庫に食品を入れる際は冷蔵庫の容量の7割程度とし、入れすぎないようにしましょう。また、冷蔵庫が故障していないか、温度計を設置して定期的に確認しましょう。
- 冷凍の肉や魚は流水や冷蔵庫で解凍しましょう。
- 調理した食品はできるだけ早く食べましょう。
- 調理後の食品を長時間常温で放置することはやめましょう。冷蔵庫で保管する際は、小分けにし早く冷まして入れましょう。
- お弁当は、保冷剤を入れた保冷バッグなどに入れて持ち歩き、なるべく早く食べましょう。

③やっつける

- 細菌の多くは加熱によって死滅します。生の肉や魚などは、中心部の温度を75℃で1分間以上加熱するようにしましょう。
- ふきんやまな板、包丁などの調理器具にも細菌が付着します。生の肉や魚を扱った後の調理器具は、洗剤でよく洗ってから、熱湯か塩素系漂白剤で殺菌しましょう。

☎保健所生活衛生課食品衛生第一～三係

☎03-3647-5882・5854・5812 📠03-3615-7171



「やりたいを探してみよう。」ことこみゅネットは、区内で活動するさまざまな団体のイベント情報や活動情報が集まるポータルサイトです。地域の活動の情報収集、情報発信にぜひご活用ください ☎ボランティア・地域貢献活動センター ☎03-3645-4087 📠03-3699-6266



健康・福祉のつづき

精神保健講演会 「思春期のころのつまずきに寄り添う～『どうせ自分なんて』の心理を理解する～」

「学校に行きたがらない」「友人とのトラブル」「なんだか元気がない」「悩んでいそう」など、お子さんにそんな様子はありますか。背景には、対人関係の不安や学校生活のつまずきからくる「自己否定」が隠れているかもしれません。思春期のこどもの心の変化や自己否定に悩むこどもとの関わり方など、支援の方法や治療について児童精神科医がお話しします。

日7月18日(土)14:30～16:30(開場14:00)
場城東保健相談所、オンライン(Zoom)

区内在住・在勤の小学生以上の思春期のこどもをもつ保護者・関係者
城東保健相談所30人、オンライン(Zoom)30人(申込順)
關成重竜一郎(日本医科大学付属病院精神神経科 講師 児童精神科医師)
日6月29日(月)9:00～7月17日(金)(オンラインは7月9日(木))17:00に区HP・電話・窓口またはFAXに6面申込記入例の①～④と⑤同伴者の人数・続柄を記入し、城東保健相談所へ☎03-3637-6521 ☎03-3637-6651



7月の健康相談等

7月の健康相談等		城東保健相談所 ☎03-3637-6521 ☎03-3637-6651	深川保健相談所 ☎03-3641-1181 ☎03-3641-5557	深川南部保健相談所 ☎03-5632-2291 ☎03-5632-2295	城東南部保健相談所 ☎03-5606-5001 ☎03-5606-5006
区分	担当地域 対象者	亀戸・大島・東砂(1～3丁目)	下記※1をご確認ください	塩浜・枝川・豊洲・東雲・有明・辰巳・潮見・青海・海の森	下記※2をご確認ください
一般精神保健相談		17(金)・23(木) 14:00～15:30	2(木) 13:30～15:45 24(金) 9:30～11:45	6(月) 14:30～16:00	10(金) 13:30～15:45
思春期精神保健相談	区内在住の方(予約制です。電話・FAXまたは各保健相談所でお申し込みください)	3(金) 14:00～15:30	14(火)・24(金) 14:30～16:30	13(月) 14:00～15:30	8(水) 9:30～11:45 28(火) 14:00～15:30
子育て相談		2(木)・24(金) 13:30～15:00	17(金) 13:30～15:40	24(金) 13:30～15:30	3(金) 13:30～16:30
高齢者精神保健相談		今回の予定はありません	今回の予定はありません	今回の予定はありません	24(金) 13:30～15:45
難病療養相談		13(月) 13:30～14:30	23(木) 13:30～15:30	16(木) 14:00～15:30	今回の予定はありません
栄養相談		6(月)・27(月) 9:00～15:30	6(月)・27(月) 9:00～15:30	2(木)・13(月) 9:00～15:30	10(金)・22(水) 9:00～15:30
“育ち”をのばす 子育て教室	9～10か月児の保護者	15(水) 9:30～11:00	17(金) 9:30～11:15	9(木) 9:30～11:00	7(火) 9:30～11:00
	1歳6か月～2歳未満児の保護者	22(水) 9:30～11:00	24(金) 9:30～11:00	22(水) 9:30～11:00	14(火) 9:30～11:00

●両親学級(平日版・休日版)の詳細は区HPで ●4か月児健康診査、3歳児健康診査、1・2歳児歯科相談は、対象者に個別で通知。詳細は区HPで ●アルコールの相談については、各保健相談所へ ●食の安全については、食品衛生第1・2・3係☎03-3647-5812へ ●シックハウスについては、環境衛生係☎03-3647-5862へ ●上記以外の医療については、医療相談窓口☎03-3647-5870へ

※1 清澄・常盤・新大橋・森下・平野・三好・白河・高橋・佐賀・永代・福住・深川・冬木・門前仲町・富岡・牡丹・古石場・越中島・千石・石島・千田・海辺・扇橋・猿江・住吉・毛利・木場・東陽・新砂(1丁目1番)・南砂(2丁目1番1号～5号・5番～7番)
※2 北砂・東砂4～8丁目・南砂(2丁目1番1号～5号・5番～7番を除く)・新砂(1丁目1番を除く)・新木場・夢の島・若洲



土曜・休日急病診療、平日夜間こどもクリニック、休日歯科応急診療案内

土曜・休日急病診療 ※予約不要	
診療対象	内科・小児科の急病患者
診療受付	土曜 18:00～21:30 休日 9:00～11:30/13:00～21:30
診療場所	江東区医師会館内(東陽5-31-18) ☎03-3645-3109 総合区民センター内(大島4-5-1) ☎03-3637-4531
調剤薬局	江東区薬剤師会 深川調剤薬局 江東区医師会館内(東陽5-31-18) ☎03-5606-0502 江東区薬剤師会 城東調剤薬局 総合区民センター南側(大島4-4-3) ☎03-3681-4388
平日夜間こどもクリニック ※予約不要	
診療対象	小児科(中学生以下)の急病患者
診療受付	月～金曜 20:00～22:45(祝日、年末年始除く)
診療場所	平日夜間こどもクリニック 江東区医師会館内(東陽5-31-18) ☎03-3645-3109
調剤薬局	江東区薬剤師会 深川調剤薬局 江東区医師会館内(東陽5-31-18) ☎03-5606-0502

休日歯科応急診療			
診療対象	歯科の急病患者		
診療受付	9:00～11:30/13:00～16:30 ※医療機関へあらかじめ電話でお申し込みください		
期日	医療機関名	所在地	電話
7/5(日)	竹島歯科クリニック	永代2-31-15-3階	03-3643-0700
	アイ歯科医院	大島4-12-6 林ビル2階	03-3636-1184
7/12(日)	ふくずみ歯科・矯正歯科	福住1-14-1 島田ビル1階	03-5621-1080
	青木歯科医院	大島5-7-6-201	03-3681-8557
7/19(日)	石川歯科クリニック	越中島2-1-30 STビル	03-3820-0599
	ささき矯正歯科医院	大島5-10-10 セントラルプラザ大島403	03-3636-8241
7/20(月・祝)	小林デンタルクリニック	森下5-12-11-2階	03-3635-4188
	室伏歯科診療所	大島5-42-3	03-3637-4061
7/26(日)	たむら歯科	富岡1-11-1	03-3630-6480
	大島いずみ歯科	大島5-45-10	03-3636-0888

●その他、こどもの急な発熱など、休日・夜間等に電話でご相談したい時には、**子供の健康相談室**(東京都実施)☎#8000または☎03-5285-8898
●救急車を呼ぶかどうか迷ったら**東京消防庁救急相談センター**(24時間年中無休)☎#7119または☎03-3212-2323
●マイナ保険証または資格確認書をお持ちください。また、医療証をお持ちの方は、必ず一緒にお持ちください。これらの書類がない場合は、全額実費負担になりますので、ご注意ください。

●電話で医療機関案内を24時間聞くことができます。**東京都保健医療情報センター** ☎03-5272-0303
●インターネットでの医療機関案内は、厚生労働省「医療情報ネット(ナビイ)」をご利用ください。



厚生労働省「医療情報ネット(ナビイ)」

7月29日(水)

こうとう未来ミーティング テーマは「未来世代と一緒に考える江東区の未来」
江東区の未来について皆さんの声を聴かせてください

未来のまちづくりや区政運営の参考とするために、区民の皆さんからのご意見やご提案を大久保区長が直接伺います。また、テーマ別でグループワークによる意見交換を行います。今回のテーマは「未来世代と一緒に考える江東区の未来」です。

日7月29日(水)14:00～16:00(開場13:30)
場江東区文化センター
オンライン(Zoom)



昨年の様子▶

区内在住・在勤・在学の30歳未満の方
江東区文化センター20人、オンライン(Zoom)5人(抽選。結果は7月17日(金)までにメール、電話などでお知らせ)※一部区内大学等からの推薦枠を含みます
区幼児(満1歳6か月～未就学児)3人程度※7月9日(木)までに要申込
日6月25日(木)～7月9日(木)に区HP申込、電話・窓口またはFAXに6面申込記入例の①～④と⑤一時保育、手話通訳希望の方はその旨を記入し、広報広聴課広聴相談係(区役所2階22番)へ☎03-3647-2364 ☎03-3647-9635 ※オンライン参加は区HPからのみ申込可



町会・自治会に参加しましょう!

「災害時の助けあい」「見守り・防犯」「地域のつながり」がいざという時、重要です。「もしも」の時の安心のために、防災、防犯、まつりなどの町会・自治会活動に参加してみませんか。区HP(右記2次元コード)からお問い合わせください 区地域振興課地域振興係 ☎03-3647-4962 ☎03-3647-8441



第1回区議会臨時会が開会される 議長・副議長等を選出

5月25日に第1回区議会臨時会が開かれ、正副議長の選挙、常任・議会運営・特別委員会委員の選任、専決処分の承認、監査委員(議員選出)の選任同意などが行われました。また、議員提出による江東区議会会議規則の一部を改正する

規則等を可決しました。

委員構成などの詳細は、区議会HPをご覧ください。

区議会事務局調査係 ☎03-3647-3548 ☎03-3647-0430 ▲江東区議会HP



議長
かわきた なおと
川北直人(自参無)51歳

江東区議4期目。企画総務委員長、清掃港湾・臨海部対策特別委員長、議会運営委員長、議員選出監査委員等を歴任。



副議長
たかむら たかゆき
高村きよみ(公明)65歳

江東区議4期目。建設委員長、医療・介護・高齢者支援特別委員長、議員選出監査委員等を歴任。

常任委員会

企画総務委員会(8人)

- ◎中嶋雅樹(自参無)
- 石川邦夫(公明)

区民環境委員会(8人)

- ◎井川りょうたろう(自参無)
- 関根友子(公明)

厚生委員会(8人)

- ◎徳永雅博(新時代)
- 西部ただし(共産)

建設委員会(7人)

- ◎二瓶文隆(共生)
- 吉田由紀子(自参無)

文教委員会(8人)

- ◎山下金吾(公明)
- やしきだ綾香(自参無)

議会運営委員会(11人)

- ◎おおやね匠(自参無)
- 河野清史(公明)

特別委員会

清掃港湾・臨海部対策特別委員会(11人)

- ◎金子ひさし(自参無)
- 中根たくや(公明)

新庁舎建設特別委員会(8人)

- ◎小嶋和芳(公明)
- 堀川まさひろ(自参無)

防災・まちづくり対策特別委員会(9人)

- ◎さがやまともえ(公明)
- 中島雄太郎(新時代)

医療・介護・高齢者支援特別委員会(9人)

- ◎赤羽目たみお(共産)
- 加藤陽子(共生)

議員選出監査委員

- 山本香代子(自参無)
- 矢次浩二(公明)

※委員長は◎、副委員長は○

環境・まちづくり

このほかの記事は7面こうとうインフォメーションに掲載

今すぐ実践! 蚊を発生させない・蚊に刺されない対策を

蚊は刺されると不快だけでなく、デングウイルスなどの病原体を媒介することがあります。日ごろから対策を行いましょう。

発生を防ぐポイント

●不要なものを片付け、水たまりをなくす

水中に生息するボウフラ(蚊の幼虫)の発生を防ぐことが有効です。少しの水たまりでも成長できるため、水たまりをつくらぬよう、家の周囲から空き容器や古タイヤなどの不要物を片付けましょう。

●週1回は水を入れ替える

植木鉢の受け皿やくみ置き水などは、週1回、水を入れ替えましょう。

刺されるのを防ぐポイント

●蚊を室内へ入れない

ドアや窓の開け放しに注意し、破れた網戸は補修しましょう。

●蚊の潜伏場所をなくす

やぶや草むらに潜伏する習性があるため、草刈りを定期的に行いましょう。

●屋外では肌の露出を減らす

長袖シャツや長ズボンを着用し、必要に応じて虫よけ剤を使用しましょう。

●殺虫剤を適切に使う

説明書をよく読んで、適量を使用しましょう。

区では、蚊の発生源となる雨水マスに薬剤を投入してくださる協力団体(町会・自治会、マンション管理組合等)を募集しています。協力いただける団体はご連絡ください。

区保健所生活衛生課環境衛生係 ☎03-3647-5862 ☎03-3615-7171

ハクビシン・アライグマによる被害を防ぎましょう

近年、区内でハクビシン・アライグマの目撃情報や被害相談が寄せられています。生態や習性を知り、被害を防ぎましょう。

被害を防ぐための対策

●ハクビシンもアライグマも夜に活動します。エサとなる生ごみをあさることもあるので、夜間のごみ出しはやめましょう。

●果物を好んで食べます。果樹の果実は早めに収穫するか、網などをかけ、熟して落下した果実はすぐに処理しましょう。

●どのような病気を持っているかわかりません。不用意に近づいたり、エサを与えたり、素手でさわったりしないようにしましょう。

●ハクビシンは8cm四方の隙間、アライグマも小さな隙間をくぐります。侵入口になるような縁の下・換気口・軒下などの穴をふさぎましょう。

●木登りが得意です。屋根に登れるような庭木の枝の剪定などの対策をしましょう。

ハクビシン・アライグマを捕獲します

区では、ハクビシン・アライグマが建物の中や敷地内に侵入し、生活環境被害を受けている住宅を対象に、捕獲を行っています。対策事業の利用には一定の条件がありますが、お困りの方はご相談ください。

区環境保全課調査係 ☎03-3647-6148 ☎03-5617-5737



ハクビシンの特徴



アライグマの特徴

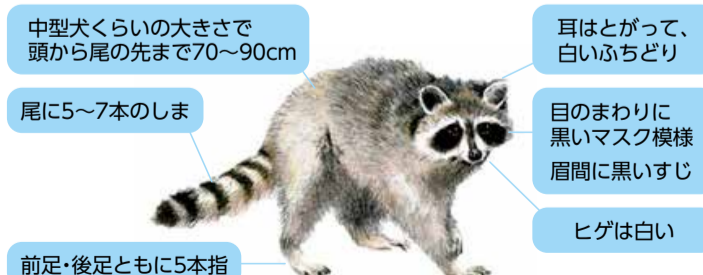

出典:東京都環境局HP



環境・まちづくりのつづき

木を枯らす「クビアカツヤカミキリ」に注意

サクラなどの木を枯らしてしまう特定外来生物(※)の「クビアカツヤカミキリ」が区内で確認されています。被害の拡大を防ぐため、公園などの調査を行っています。人体に害はありませんが、サクラやウメなどのバラ科樹木をお持ちの方はご注意ください。

※特定外来生物とは、生態系や人体に深刻な影響を及ぼす可能性があり、生きたまま運んだり、飼ったりすることが法律で禁止されている外来生物のことです

【クビアカツヤカミキリとは】中国、ベトナムなどが原産の虫で、体長は25mmから40mm、前胸部(クビのように見える部分)が赤く、体はツヤのある黒色です。

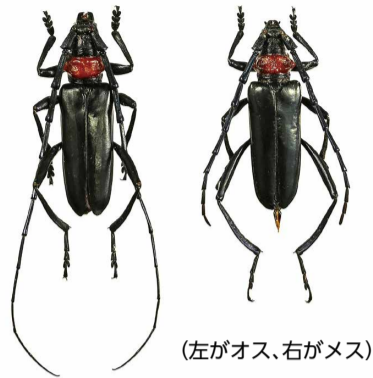

(左がオス、右がメス)

【どのような被害があるのか】

幼虫が、成虫になるまでのおよそ2年間、サクラなどバラ科樹木の中に潜み、木の内部を食べて枯らします。

【こんなサインに注意】

幼虫は木の中にいる間、「フラス」という木くずとフンが混ざったかりんとう状のものを排出します。木の根元や幹にフラスが出ていると、内部に幼虫がいる可能性があります。成虫は6月から8月ごろに現れますが、フラスは幼虫の動きが活発になる5月から10月ごろに見られます。



【見つけたときは】

成虫を見つけたら、その場で駆除するとともに、見つけた場所を環境保全課までお知らせください。成虫やフラスの写真については区HPをご覧ください。

☎環境保全課調査係 ☎03-3647-6148 ☎03-5617-5737



こうとう インフォメーション

申込記入例

申込先は各記事の☑で確認してください。区HP申込があるものは、区HPイベントカレンダーから申し込みます。

- ①講座・催しもの名(日時・コースも)
②氏名(ふりがな)
③郵便番号・住所
④電話番号(FAX番号)
⑤その他必要事項(各記事に明示)



区HP イベントカレンダー ※往復はがきは返信用あて先も記入

子育て・教育

寝かしつけ成功のポイント ~家族みんなでぐっすり眠るための新習慣~【オンライン講座】

寝かしつけは、夫婦・パートナーが共通認識を持ち協力して取り組むことが大切です。こどもの睡眠の仕組みを正しく知り、今日からできる「おすすめ行動」や、「実はNGな習慣」「パートナーと協力し合うコツ」などを学びます。夫婦・パートナーでの受講もおすすめです 7月26日(日)10:00~11:30

夏休み親子消費者講座 子ども電気安全教室

7月24日(金)14:00~15:30(開場13:45) パルシティ江東 区内在住の小学4~6年生と保護者 15組(抽選) ※保護者1人につき子ども2人まで。2人目のみ小学1~3年生も可

年⑧保育室利用の有無⑨保育室を利用する場合は、幼児の氏名(ふりがな)・生年月日を記入し、〒135-0011扇橋3-22-2パルシティ江東2階消費者センターへ ☎03-5683-0321 ☎03-5683-0318

こうとうゆーすてっぷ(青少年相談) 豊洲文化センターでの居場所・相談

勉強や雑談、読書など、自分のペースでゆったり自由に過ごせる場所。カードゲームやゲーム機もあります。個別相談もでき、自立・就学・復学・社会参加をサポートします 7月6日(月)13:30~16:30

一日で、読書感想文を書き上げよう!

読書と感想文作成のポイントを親子で学びましょう。実際に作文の添削を行いながら、読書感想文を書き上げます 7月25日(土)【低学年の部】9:30~12:30

小学4・5年生対象 夏休みごはんづくり教室

7月30日(土)10:00~12:30 [城東保健相談所] 8月13日(木)10:00~12:30 区内在住の小学4・5年生 ※保護者の送迎が必要 各16人(抽選)

休日版両親学級(8月分)

区内在住で初めて赤ちゃんを迎える妊娠週数26週~36週未満の妊婦とパートナー 子育てについての講演、沐浴演習、育児技術演習、グループワークなど

Table with 4 columns: 日時, 会場, 定員(抽選), 申込期間. Includes dates like 8/8(土) and 8/23(日).

親子で学ぶ「お金」のキホン講座

「こどもにお金との付き合い方をきちんと教えたい」「こどもの将来のために資産形成を学びたい」方向けに、お金の基本をテーマにした講座を開催します

夏休みの準備! 読書感想文の書き方講座

7月25日(土)14:00~16:00 東大島文化センター 小学生と保護者 20組(申込順)

ふかにこファクトリー

7月11日(土)11:00~12:00 深川東京モダン館 小学生以下の子どもと保護者 27人(申込順)

中川船番所資料館イベント

妖怪かくれんぼ 7月18日(土)~26日(日)9:30~17:00 (入館は16:30まで)

妖怪絵本のおはなし会 7月20日(月・祝)11:00~11:30, 14:00~14:30

いずれも 大人200円、小・中学生、高校生等50円(観覧料) 当日直接会場へ 中川船番所資料館 ☎03-3636-9091

暮らし・しごと・産業

社会保険労務士による年金相談(7月分)

年金相談(予約不要)。個別の受給資格などに関わる相談は、年金事務所や「街角の年金相談センター江東」へ(要予約)。

Table with 2 columns: 場所, 日時・内容. Lists locations like 区役所2階 and 街角の年金相談センター江東.

江東マイタウン就職面接会 in 豊洲

正社員とパートタイムの就職面接会です。区内または区近隣に就業場所がある6社程度の企業担当者から直接、面接や求人内容の説明を受けることができます。

ク木場HPでお知らせします 日7月7日(火) 13:30~16:00(受付13:00~15:30) 豊洲文化センター7階 サブ・レクホール 正社員またはパートタイム就職を希望する方 当日直接会場へ ※面接希望社数分の履歴書(写真貼付)を持参 ハローワーク 木場 事業所第一部門 ☎03-3643-8605

ビジネス支援講座 三日坊主を卒業! 誰でもできる“習慣化”のコツ ~やる気に頼らない仕組みづくり~

日7月11日(出)14:00~16:00(開場13:45) 教育センター 定30人(申込順) 資格取得やスキルアップなどの学び直しを続けるためのノウハウを学ぶ 日6月26日(金)9:00から申込フォーム(下記2次元コード)で 東陽図書館 ☎03-3644-6121 ☎03-3615-6669

水道料金の基本料金を無償とします

都では、物価高騰下の暑さ対策の一環として、今夏の水道料金の基本料金を無償とします。申し込みは不要です。詳細は、水道局HPをご覧ください 東京都水道局サービス推進課 ☎03-5320-6326

スポーツ

プールを楽しく安全に ~マナーを守りましょう~

- [プールに入る前] ●睡眠不足や発熱、下痢、頭痛などの症状があるときは利用を控える ●トイレを済ませ、シャワーで体の汚れ、化粧、整髪料などをよく洗い流す ●アクセサリーを外す ●念入りに準備体操を行う [プール利用中] ●プールサイドを走る、プールに飛び込むなどの危険な行為はやめる ●排水口など水が吸い込まれているところに近づかない ●体調が悪くなったら、近くの監視員に知らせ指示に従う ●適度に休憩をとる ●プール内で鼻をかんだり、つばを吐いたりしない ●トイレに行った後は、再度シャワーを浴びる [プールから出た後] ●シャワーをよく浴び、手洗い、うがい、洗眼を行う ●タオルの貸し借りはやめる 保健所生活衛生課環境衛生係 ☎03-3647-5862 ☎03-3615-7171

第104回毎日テニス選手権 一般大会決勝イベント

国内最古の公認テニストーナメントの決勝戦です。会場では気軽にテニスの面白さを味わえるテニピン体験や抽選会などを実施します。今大会の応援アンバサダーで、Z世代を中心に人気の「パーフェクトピギー」も登場します 日8月9日(日) 有明テニスの森公園インドアコート(有明2-2-22) 当日直接会場へ 毎日テニス選手権事務局 ☎090-4617-4221 ▲大会公式HP

スポーツセンターイベント・施設情報

各施設が実施しているイベント情報や、月間利用予定表をHPに掲載しています。詳細は、健康スポーツ公社HPをご覧ください。

ピックルボール 初心者限定教室 (7月)

日7月7日(火)・21日(火)10:25~11:20 日BumB東京スポーツ文化館(夢の島2-1-3) 中学生以上の方 ※中学生は要保護者同伴 定20人(申込順) 費1,480円 日テニスやバドミントン、卓球などの要素を組み合わせたアメリカ発の簡単なラケットスポーツ。初心者でも30分~1時間の講習で試合に参加可 日6月25日(木)13:00~各開催日 前日20:00にBumB東京スポーツ文化館HPで ☎03-3521-7321 ☎03-3521-3506

文化・観光

深川東京モダン館イベント

[おきがる講座] 日7月7日(火)14:00~15:30 費500円 日シリーズそのとき栄一は② 銀行・倉庫業と米・生糸 [モダン館円楽一門会] 日7月17日(金)14:00~16:00 費2,000円 日[出演]三遊亭楽麻呂、三遊亭全楽、三遊亭好好、三遊亭好二郎(落語家) いずれも 定50人(申込順) 日6月25日(木)10:00から深川東京モダン館に電話で 日 深川東京モダン館 ☎03-5639-1776 ☎03-5620-1632 日info@fukagawatokyo.com

亀戸文化センターであそぼう! はなかめまつり2026

日7月12日(日)10:00~15:00 日 亀戸文化センター 日 羽亀戦士カメイダーショー、亀戸の小・中・高校の児童・生徒による吹奏楽演奏会や手作りワークショップ、こども遊び体験コーナー、おもちゃ病院、まごころ市(障がい者福祉バザー)など ※一部イベントは事前申し込みが必要。詳細は亀戸文化センターHPをご覧ください 日 亀戸文化センター ☎03-5626-2121 ☎03-5626-2120

日本科学未来館特別展「大南極展」 この夏、東京に南極がやってくる!

日7月1日(水)~9月27日(日)10:00~17:00(入場は16:30まで) 日 日本科学未来館(青海2-3-6) 日 大人2,000円、小学生~18歳1,300円、3歳以上の未就学児900円 ※区内在住・在勤の方は200円割引。身分証明書が必要 日 南極での観測活動とその成果を体験しながら理解できる展覧会 日 当日直接会場へ 日 大南極展事務局 ☎03-6820-4071

健康・福祉

認知症本人・家族ミーティング (7~9月分)

本人と家族に分かれて日々の思いを自由に語り合える場です。職員がサポート

しますので、初めてでもお気軽にご参加ください 日 認知症の方と家族 ※いずれか一方のみでの参加も可能 日 15人(申込順) 日 6月25日(木)から 日 HP申込、電話またはFAXに6面申込記入例の①~④と 日 ⑤参加人数を記入し、地域ケア推進課地域ケア係へ ☎03-3647-4398 ☎03-3647-3165

日時	場所
7/23(木) 15:00~16:30	デニーズ清澄店(清澄2-6-9)
8/27(木) 10:30~12:00	スターバックス コーヒー アリオ北砂店(北砂2-17-1アリオ北砂2階)
9/24(木) 15:00~16:30	デニーズ南砂店(南砂6-7-15)

江東区高齢者地域包括ケア 計画推進会議 傍聴できます

日7月16日(木)13:30~15:00 日 区役所7階71~73会議室 日 10人(区内在住の方を優先し、抽選) 日 当日13:00までに直接会場へ ※手話通訳が必要な方は、7月7日(火)までに申し込みください 日 地域ケア推進課包括推進係 ☎03-3647-9606 ☎03-3647-3165、介護保険課庶務係 ☎03-3647-9481 ☎03-3647-9466

江東区医師会区民公開講座 「生涯スポーツの卓球競技 ~注意すべき外傷と障害~」

日7月11日(出)15:00~16:00(開場14:30) 日 江東区医師会館(東陽5-31-18) 日 80人(申込順) 日 小笠博義(日本卓球協会スポーツ医・科学委員会副委員長・周南公立大学人間健康科学部スポーツ健康科学科教授) 日 6月26日(金)から電話またはFAXに6面申込記入例の①~④を記入し、江東区医師会へ ☎03-3649-1411 ☎03-3649-1631

がんの夜間相談窓口(7月分)

「がんの疑いがある」「診断を受けた」「治療を始めた」など、患者や家族が不安、疑問に思うことを相談できます 日7月3日(金)18:00~20:00 日 マギーズ東京(豊洲6-4-18) 日 マギーズ東京に電話連絡のうえ当日直接会場へ ☎03-3520-9913 日 保健所健康推進課がん対策・地域医療連携係 ☎03-3647-5889 ☎03-3615-7171

HIV・梅毒抗体検査・相談(7月分)

日 城東保健相談所 日 20人(先着順) ※匿名で実施 日 当日直接会場へ 日 保健所保健予防課感染症対策係 ☎03-3647-5879 ☎03-3647-7068

	日程	受付時間
検査日	7/13(月) 7/27(月)	9:00~10:00
結果日	7/27(月) 8/10(月)	10:00~10:30

環境・まちづくり

分譲マンション無料相談会

日7月8日(水)13:00~16:00(1件1時間以内) 日 区役所 日 区内分譲マンションの管理組合役員や区分所有者 日 6組(申込順) 日 分譲マンションの維持・管理に関するさまざまな問題に対応するための相談会 日 6月25日(木)~7月3日(金)に住宅課住宅指導係(区役所5階1番)に電話・窓口

☎03-3647-9473 ☎03-3647-9268

多摩の森自然体験ツアー

日8月4日(火)・6日(木) ※いずれか1日 日 青梅丘陵(青梅市) 日 区内在住・在学の小学校4~6年生と保護者 日 4人(抽選。保護者1人につき小学生1人まで) 日 2,500円 日 区が参加している、多摩地域の森林整備などを行う「多摩の森」活性化プロジェクト実施のツアー 日 6月29日(月)~7月13日(月)に申込フォーム(下記2次元コード)で 日 株日本旅行 新宿法人営業部「令和8年度多摩の森自然体験ツアー」デスク ☎080-7017-7664 ☎03-3225-1003

みずのうえの学校リアルイベント キッズ ~旧中川を巡ろう~

日7月12日(日)10:00~12:00 ※荒天中止 日 旧中川 川の駅 日 小学生 日 20人(申込順) 日 4,500円 日 東京ベイネットワークで放送中の「みずのうえの学校」連動イベント。水の音や、生き物、青い空、HOBIEを通して水上からスカイツリーを見てみよう。当日は番組でおなじみの「りのあちゃん」も一緒に参加します 日7月1日(水)10:00から申込フォーム(下記2次元コード)またはHOBIE JAPAN公式HPから 日 HOBIE JAPAN ニヶ崎 ☎080-2223-4939 日 info@hobiejapan.com

防災・安全

要配慮者利用施設における「避難確保計画」の策定について

要配慮者利用施設(社会福祉施設など防災上の配慮を要する方々が利用する施設)の所有者または管理者には、水防法に基づき、大規模水害時等に向けた「避難確保計画の策定」と「避難訓練の実施」が義務付けられています。また、策定・更新した避難確保計画と避難訓練の実施報告書は区への提出が必要です。詳細は区HPをご覧ください 日 防災計画課防災計画係 ☎03-3647-9584 ☎03-3647-8440

土のうを配付(7月分)

住宅への浸水被害を軽減するため、希望者に土のうを6月から10月まで毎月配付しています。土のうをお持ちの方で、袋が破損している場合は、袋のみの配付も行っています。台風接近時などの直前対応は困難ですので、ぜひこの機会をご利用ください ※集合住宅、店舗、事務所、事業所、駐車場などは配付の対象となりません。配付した土のうは、ご自身で日常管理・不要時の処分をお願いします(清掃事務所では収集処分できません) [7月分配送日]7月下旬の区が指定する日 日7月10日(金)までに下記2次元コードまたは河川公園課工務係に ☎03-3647-2538 ☎03-3647-9216

休館・休止 古石場図書館 7月7日(火)~9日(木)を休館。図書の特別整理のため 日 古石場図書館 ☎03-5245-3101 ☎03-5245-3104

人形劇団プークが グランチャ劇場に やってくる

今回の演目はプーク大人気作品『もうぬげない』『開幕劇人形たちの「メヌエット」』です。みんなで人形劇を楽しみましょう！

日7月25日(土)11:00~11:45(開場10:45)

場グランチャ東雲

函グランチャカードをお持ちの方 ※グランチャ東雲の利用登録が必要

定150人(申込順)

費550円 ※3歳未満の方は無料

申6月26日(金)14:00からグランチャ東雲の窓口で

※申し込み時にチケット代が必要(現金のみ)。家族以外の代理申し込み不可

場グランチャ東雲

☎03-5548-1992

☎03-5548-1995



©Shinsuke Yoshitake

夏休み 特別企画

親子限定 豊洲市場案内と湾岸クルーズ

東京都魚市場卸協同組合職員による豊洲市場の案内と、おさかなマイスター協会によるワークショップ・湾岸クルーズをセットにしたツアーです。

日7月18日(土)、8月8日(土) ちりめんじゃこ観察(ワークショップ)と湾岸クルーズ

8月13日(木) カツオの尾びれを使用したようじ作り(ワークショップ)と湾岸クルーズ

[コース]9:00 豊洲 千客万来「いちばの広場」集合、豊洲市場施設案内→10:00頃ワークショップ→11:00 豊洲市場・豊洲 千客万来自由見学→12:00 豊洲市場船着場(ラビスタ東京ベイ前)から出航(湾岸クルーズ、60分程度)→13:00頃 帰航

函小学生と保護者

定各日30人程度(抽選)

費大人3,000円、小学生1,500円

申6月30日(火)17:00までに申込フォーム(下記二次元コード)で

※抽選結果は7月3日(金)までに連絡

※電話での申込は受け付けていません

※江東区観光協会(東京都知事登録旅行業3-7455号)による募集型企画旅行です

※当日の天候等によりコースの内容が一部変更となる場合があります

※大人のみ、小学生のみでの参加はできません ※昼食はありません

場(一社)江東区観光協会 ☎03-6458-7400 ☎03-6458-7420 ✉info@koto-kanko.jp



▲運行予定のクルーズ船



▲江東おでかけ情報局



▲申込フォーム

デジタル商品券
20,000セットを
追加発行

こうとう商店街 DE
お買い物券+2026



▲専用HP

5月22日までに応募した方が対象です

1回目の抽選に落選した方を対象に、2回目の抽選を実施します。

1回目の抽選(6月中旬・80,000セット)

[購入引換券(はがき)の発送]6月末まで

[購入引換期限]8月14日(金)

2回目の抽選(8月中旬・20,000セット)

[購入引換券(はがき)の発送]8月末まで

[購入引換期限]9月18日(金)

※商品券の使用期限は12月31日(木)まで

※区や事務局から、お買い物券に関して金銭の振込みや口座情報の提供を求める連絡をすることはありません。本事業を装った不審な電話や詐欺にご注意ください

●5月22日で商品券の応募期間は終了しています。追加分の応募はできません

●追加発行はデジタル商品券のみです

●いずれも落選した方には通知しません

●当選・落選に関するお問い合わせにはお答えできません

[発行主体]江東区商店街振興組合連合会

場こうとう商店街 DE お買い物券+2026事務局(消費者専用)

☎0120-16-8585(月~金曜9:00~17:00 ※祝日除く)

経済課商業振興係

☎03-3647-9502 ☎03-3647-8442

シニア

9/1(火)以降
に購入の方
対象!

65歳以上の方に
スマートフォン購入費
最大3万円助成

65歳以上の方で初めてスマートフォンを購入する方を対象に購入費用3万円を助成します。

函区内に住民登録があり、令和9年3月31日時点で65歳以上で以下の要件を満たす方

●9/1(火)以降に区内指定店舗でスマートフォンを購入する方(助成申請は店舗で行っていただきます)

●使用者本人が契約者であること

●初めてスマートフォンを購入する方(NFC認証機能があり、OSがiOS16・Android11以上)

※古いスマートフォン(NFC認証機能がない、OSがiOS16・Android11未満)からの買い替えも対象

日申請方法や店舗情報、補助要件などの詳細

は8月の区報、区HPなどでお知らせします。

場長寿応援課シニア活躍支援係

☎03-3647-9468 ☎03-3647-9247



住民税非課税世帯等

エアコン購入費を助成します



経済的な事情でエアコンを購入することが困難な世帯を対象に、エアコンの購入・設置にかかる費用を助成します。

函次のすべてに該当する世帯

●自宅にエアコンが1台もないか、故障等で使用できるエアコンがない

●住民税非課税世帯(令和7年度または令和8年度)または児童扶養手当受給世帯

●過去に江東区で同種の助成を受けていない

●生活保護世帯ではない

※生活保護受給中の方は担当ケースワーカーにご相談ください

●申請書提出時に江東区に住民登録がある

[助成世帯数]350世帯程度

[対象機器]自宅の壁・窓などに設置する新品のエアコン

[助成上限額]10万円

※本体購入費、設置費、撤去費、配送費、リサイクル費を含む

[手続きの流れ]

①訪問調査の予約 7月1日(水)~10月30日(金)

江東区エアコン購入費助成金コールセンターに電話で予約

②訪問調査・申請書提出

訪問員(委託事業者職員)が自宅を訪問し、エアコンの有無を確認。その際に助成金交付申請書を記入し、訪問員に提出

③交付決定・エアコン購入

区から「交付決定通知書」が届いてから、エアコンを購入

※詳細は、区HPまたは区内施設にあるチラシをご確認ください

場江東区エアコン購入費助成金コールセンター

☎0120-666-604(9:00~17:00 土・日、祝日を除く)

※問い合わせ・受付は7月1日(水)から開始します



▲詳細はこちら

