



KOTO City in TOKYO
スポーツと人情が熱いまち 江東区

とうとう 区報

NO.2171

令和5年(2023年)

7/11

毎月1日・11日・21日発行
発行:江東区/編集:広報広聴課
〒135-8383 江東区東陽四丁目11-28
https://www.city.koto.lg.jp
☎3647-9111(代) FAX5634-7538

REAL TREASURE HUNTING
リアル宝探し

KOTO GO 謎解き
スタンプラリー

時代を旅する 謎手形

7/21(金)

12/20(水)

国立印刷局 コラボイベント

令和6年度上期の新1万円札(肖像: 渋沢栄一)の発行を契機に、日本銀行券やパスポートなどの製造を担う独立行政法人国立印刷局と令和5年1月に包括連携協定を締結しました。その国立印刷局とのコラボイベントを開催します。



パスポートを製造する国立印刷局が作製した「KOTOパスポート」

国立印刷局が作製した「KOTOパスポート」を使って、渋沢栄一ゆかりの地や、区内観光スポットなどにある手がかりを頼りに宝箱を探し出す「謎解きスタンプラリー」を開催します。謎解きでは、深川コースと城東コース、この2つをクリアした方だけが参加できるコースもあります。イベント期間中、「KOTOパスポート」を提示すると、深川江戸資料館など区内歴史文化施設の無料観覧等の特典が受けられます(パスポート1冊につき1人まで)。また、謎解きをクリアした方には、集めたスタンプ数により抽選で賞品をプレゼントします。詳細はホームページをご覧ください。



▲区ホームページ

●開催期間

7/21(金)~12/20(水) ※所要時間: 1日~1日半程度

●謎解きキット(パンフレット・KOTOパスポートのセット)購入について

[販売数] 20,000セット(先着順) [販売価格] 1,000円

[販売場所] こうとう情報ステーション(区役所2階)、各文化センター、ティアラこうとう、深川江戸資料館、中川船番所資料館、芭蕉記念館、深川東京モダン館、亀戸梅屋敷、アーバンドックららぽーと豊洲(7/22(土)のみ)等

※施設の開館時間、休館日は施設により異なります。詳細は各施設のホームページをご覧ください。

※推奨年齢は中学生以上。小学生以下の方は保護者など大人と一緒にご参加ください。

[企画・制作] **タカラッシュ!**

[問合せ先] 文化観光課観光推進係 ☎3647-3312、FAX3647-8470

掲載している情報は6月29日時点のものです。最新の情報はお問い合わせください。

国立印刷局の技術力に迫る! イベント・展示会 は10面をご覧ください

情報公開と個人情報保護 令和4年度実施状況報告

情報公開制度

情報公開制度は、区が保有する行政情報の内容を具体的に明らかにすることで、皆さんへの説明責任を果たし、公正で開かれた区政運営を保障していくためのもので、次の3つの制度があります。

○開示請求制度

江東区情報公開条例に基づく開示請求権に対する義務的なもの
○情報提供制度
条例上の請求とは異なり、申出を受けて区が任意に情報を提供するもの

○情報公表制度

請求や申し出を前提とせずに区が義務的に情報を公表するもの

情報公開の実施状況

令和4年度の公文書の開示請求(申出)件数は、延べ4,024件でした。このうち開示請求(義務的開示)によるものが288件、残り3,736件は情報提供申出(任意的公開)によるものです。

開示請求(義務的開示)の実施機関別内訳は、区長の事務に関するものが209件で、そのうち土木部が保有する土木関係文書について開示を求めているものが計98件と最も多くなっています。

その他の実施機関別内訳は、教育委員会が60件、区議会が16

件、選挙管理委員会が3件、監査委員が0件でした。

情報提供申出(任意的公開)の主なものとしては、都市整備部が保有する都市計画情報の関係文書等が3,157件、保健所の保有する食品衛生等の関係文書等が420件でした。

個人情報保護制度

個人情報保護制度は、区民の皆さんに、区が保有する自分の情報の開示、訂正および利用停止を請求する権利を保障し、一方、区には、個人情報に適正に取り扱うため、次のルールを義務付けています。

○保有・取得に関するルール

○保管・管理に関するルール

○利用・提供に関するルール

○開示請求等への対応に関するルール

○通知・公表等に関するルール

保有個人情報開示等請求の実施状況

保有個人情報の開示請求件数は197件で、主なものは、福祉部および生活支援部の保有する介護認定関係書類等が112件、区民部が保有する印鑑登録住民票、戸籍、税証明関係書類等が31件でした。

保有個人情報の訂正請求および利用停止請求はありませんでした。

情報公開コーナー

これらの請求・決定状況の詳細は、情報公開コーナー(区役所2階こうとう情報ステーション)で閲覧できます。同コーナーでは、区の長期計画その他重要な基本計画、予算書、決算書、区議会本会議録、入札経過調査等の区政資料が閲覧できるほか、複写機(有料)と閲覧用のパソコン(無料)を設置しています。

情報公開 個人情報保護窓口

各制度の利用請求の受付は、情報公開個人情報保護担当(区役所2階21番)のほか、各課でも行っています。
☎ 広報広聴課情報公開個人情報保護担当
☎ (3647)4022
FAX (3647)9635

令和4年度情報公開・個人情報保護制度の実施状況

令和5年3/31現在(件)

区分	請求件数	開示等可否の決定件数				取り下げ	
		開示	一部開示	非開示			計
				A	B		
公文書開示請求(義務的開示)	288	181	91	7	5	284	4
情報提供(任意的公開)	3,736	3,736	-	-	-	3,736	-
情報公開件数合計	4,024	3,917	91	7	5	4,020	4
保有個人情報開示等請求	197	136	43	18	0	197	0

※非開示のA欄は、実施機関が対象文書を保有していないこと(文書不存在)による非開示の件数。
※非開示のB欄は、文書不存在以外の事由による非開示および存否応答拒否の件数。

国民健康保険

「高齢受給者証」更新

7月未までに新証を世帯主に送付

国民健康保険加入の70〜74歳の方にお渡ししている高齢受給者証は、毎年8月に更新します。新しい高齢受給者証は、7月未までに世帯主あてに送付します。

今までお使いの高齢受給者証は、8月以降に裁断して廃棄するか、医療保険課資格課係(区役所2階7番)またはお近くの出張所にお返しください。

負担割合が3割の方へ

高齢受給者証の負担割合は「2割」または「3割」です。高齢受給者証をお持ちで住民税課標準額が14.5万円以上の方がいる世帯では、負担割合は3割となります。

3割負担の世帯でも、令和4

高齢受給者証交付対象者数	3割から2割に変更になる判定基準(総収入金額の合計)
1人	383万円未満
2人以上	520万円未満
1人 ただし、特定同一世帯所属者有り※	520万円未満 (特定同一世帯所属者分を含む)

※「特定同一世帯所属者」とは、国保から後期高齢者医療制度に加入された同一世帯の方です。

☎ (3647)3167
FAX (3647)8443

江東区環境検定(9月実施)

参考書・問題集をホームページで公開!

区では、2050年までに温室効果ガス(主に二酸化炭素)の排出量を実質ゼロにする「ゼロカーボンシティ江東区」を目指しています。脱炭素社会の実現に向けた行動を加速していくため、昨年度から、区民の方々の環境への意識向上を目的とした「江東区環境検定」を実施しています。今年度の受検期間は9月中です。問題レベルは中学生以上の方を対象としています。



環境検定ホームページ

中学生未満の方も受検できます。事前学習用の参考書等をホームページで公開していますので、ぜひ活用ください。

公開テキスト▶参考書、対策問題集、問題編、100問、対策問題集、解答・解説編、(テーマ)

☎ (3647)6124
FAX (5617)5737

「明るい選挙啓発ポスター」作品募集

「明るい選挙」の実現や「投票参加」の呼びかけに

締切8月29日(火)

選挙管理委員会では、今年も「明るい選挙」の実現や「投票参加」を呼びかけるポスターを募集します。小・中学校の部の入選作品には賞状と賞品を、応募者全員に参加賞を贈呈します。また、小・中学生、高校生の優秀作品は東京都の審査会へ推薦されます。

☎ (3647)9091
FAX (3647)9592

令和4年度 選挙管理委員会 委員長賞 受賞作品



小学校の部



中学校の部

マイナポイント申込期限は9月末まで

マイナポイントの申し込みおよび買い物・チャージは9月末までに行う必要があります。区役所等で申込支援コーナーを開設しています。詳細は区ホームページをご覧ください
☎ 江東区マイナンバーカードコールセンター ☎0570-04-5010、FAX5690-5659



マイナポイント(区ホームページ)

STOP! 闇バイト

甘い言葉には気を付けましょう

「闇バイトとは」
 ツイッターやインスタグラムなどのSNSやインターネット掲示板などで、短期間で高収入が得られるなどの甘い言葉で募集されています。応募してしまくと、特殊詐欺の受け子や出し子、強盗の実行犯などの犯罪組織の手先として利用され、犯罪者となってしまう。

「一度でも闇バイトをしてしまうと」
 やめたいと思っても応募の時に送った身分証明書から「家に」

木を枯らす

クビアカツヤカミキリに注意

サクラなどの木を枯らしてしまう特定外来生物(※)の「クビアカツヤカミキリ」が区内で確認されています。被害の拡大を防ぐため、区では公園などの調査を行っています。

人体に害はありませんが、サクラやウメなどの樹木をお持ちの方はご注意ください。

※特定外来生物とは、生態系や人体に深刻な影響を及ぼす可能性があり、生きたまま運んだり、飼ったりすることが法律で禁止されている外来生物のことです。

「クビアカツヤカミキリとは」
 中国、ベトナムなどが原産の虫で、体長は25mmから40mm、前胸部(クビ)のように見える部分が赤く、体はツヤのある黒色です。

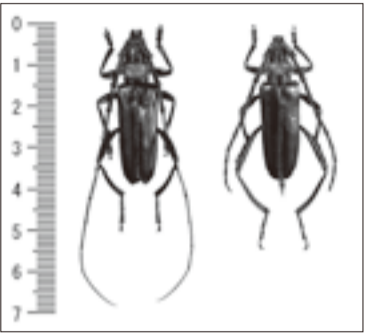

▲左がオス、右がメス (画像提供: 東京都環境局)



▲幼虫が排出するフラス (画像提供: 東京都環境局)

「こんなサインに注意」
 幼虫は木の中にいる間、「フラス」という木くずとフンが混ざったかきんとう状のものを排出します。木の根元や幹にフラスが出ていると、内部に幼虫がいる可能性があります。

環境保全課調査係
 ☎(3647)6148
 FAX(5617)5737

年中、都内において特殊詐欺で検挙された少年のうち、約3割が中学生・高校生でした。短期間で簡単に稼げるという言葉に誘われ、簡単な気持ちで手を出してしまいました。「犯罪だとは思わなかった」「割の良いバイト感覚だった」では済まされません。犯罪行為です。

お子さんに次のような様子はありませんか。
 ○最近、見覚えのない物や高価な物を持っている。
 ○こどもの携帯に知らない番号から電話が掛かってくる。
 ○もしかしたら、闇バイトで特殊詐欺などの犯罪行為に関わっているかもしれません。令和4

年中、都内において特殊詐欺で検挙された少年のうち、約3割が中学生・高校生でした。短期間で簡単に稼げるという言葉に誘われ、簡単な気持ちで手を出してしまいました。「犯罪だとは思わなかった」「割の良いバイト感覚だった」では済まされません。犯罪行為です。

お子さんが犯罪者にならないよう、しっかりと危険から守りましょう。

危険管理課防犯担当
 ☎(3647)4399
 FAX(3647)9651

深川警察署
 ☎(3641)0110

城東警察署
 ☎(3699)0110

東京湾岸警察署
 ☎(3570)0110

「交通事故防止ポイント」
 ○道路へ飛び出さない
 ○道路で遊ばない
 ○信号は必ず守り、青信号でも左右の安全を確認して渡る
 ○道路の横断時は車が止まってから横断する

地域交通課交通係
 ☎(3647)4784
 FAX(3647)9287

いじめと一緒

交通ルールの再確認を！

夏休み中も交通事故にあわないために
 令和4年のこともが当事者となる交通事故のうち、自転車乗車中が約7割を占め、その4割が出会い頭に発生しています。また、歩行中の事故は、横断歩道等の横断中、路上で遊んでいるときに多く発生しています。

6時の間が最多となっています。夏休みはこどもだけで出かける機会が増えます。一歩外に出たら油断せず、交通ルールを守るようお子さんに事故防止のポイントを繰り返し教えるとともに、自宅周辺の危険な場所を再確認しましょう。

交通安全に関する情報を発信する警視庁公認交通安全情報サイト「TOKYO SAFETY ACTION」もご覧ください。

大人が日ごろから交通ルールを守り、こどもの手本となりましょう。

交通安全に関する情報を発信する警視庁公認交通安全情報サイト「TOKYO SAFETY ACTION」もご覧ください。

女性のための防犯護身術講座
 女性を標的とした犯罪から自分の身を守る
 8/26(土)

人通りの少ない夜道や逃げ場のない電車の中、女性だけの世帯など、女性が狙われやすいシチュエーション別に、危険な目に遭わないために何ができるかを伝えます。

また、講座の後半では、いざという時に身を守るための簡単な護身術(実技)を体験します。日常に潜む危険を知り、具体的な対処方法を学ぶことで、安心して毎日を過ごすヒントにしましょう。

8月26日(土) 午前10時～正午

場 男女共同参画推進センター
 レクホール(扇橋3-22-2パ
 ルシティ江東1階)
 入 高校生以上の女性30人(申込順) 費 無料
 師 ALSOK 総合警備保障(株)
 保 幼児(1歳6か月～就学前)10人程度(無料・申込時要予約)
 申 7月18日(火) 午前9時から区ホームページ、または男女共同参画推進センターに電話・窓口で
 ☎(5683)0341
 FAX(5683)0340

オンライン講座
 いじめもの笑顔どっちながる、頑張らずに育見の「ツ」
 8/19(土)

こどもやパートナーと穏やかに過ごすためのヒントが詰まった講座です。こどもが産まれると、うれしい反面、「こんなに大変だとは思わなかった」と心に余裕を持たないときもあるかもしれません。こどもが毎日笑顔で過ごせるよう、夫婦ふたりで協力し合う「疲れない家事・育児シェア」の方法や、パートナーとのコミュニケーションのコツなどをお伝えします。

8月19日(土) 午前10時～正午

場 オンライン(Zoom)
 入 ワンオペ育児に悩む方、テーマに関する方30人(申込順)

順 費 無料
 師 竹下小百合(育児後シニアアドバイザー・夫婦パートナーカウンセラー)
 編 8月6日(日)
 申 7月18日(火) 午前9時から区ホームページ、または男女共同参画推進センターに電話・窓口で
 ☎(5683)0341
 FAX(5683)0340



▲江東区観光キャラクター「こみちゃん」

凡例 時日時 場所 集集合 対象・定員 費用 内容 師講師 保一時保育 縮縮切切 申申し込み 問問合先 HPホームページ Eメール

保育実技講座

未経験者・資格のない方も歓迎!

8/22(火)

保育士資格をお持ちの方、保育士養成機関の学生の方、保育の仕事に興味がある方を対象に、保育の現場で役立つスキルを紹介いたします。

時 8月22日(火) ①午前10時～午後0時半 ②午後2時～4時半

場 ティアラこうとう地下1階
中会議室(住吉2-28-36)

人 保育士資格をお持ちの方(資格取得見込みの方)、保育の仕事に興味のある方各回20人(申込順)

費 無料(持ち物)①お気に入り

の絵本1冊②なし

内 実技講座①絵本読み聞かせ、紙芝居、手遊びなど②身近なものでおもちゃを作って遊ぶ

申 7月18日(火)から江東区保育園就職フェア運営事務局ホームページ、または電話で
☎048(782)5174



育工務ベ
区職事ム
東就運ホ
江園ア局

現役職員が直接解説

よくわかる!

高齢・障害者福祉分野の仕事

8/24(木)

業界研究セミナーで福祉業界の「今」や多様な働き方を学び、区内福祉施設・事業所の現役職員との交流を通じて、業界の最新情報や現場の雰囲気、仕事内容などがわかります。就職活動中の方はもちろん、これから就職活動を始められる方も参加できます。4事業所が参加予定です。詳細はこうとう若者・女性しごとセンターホームページをご覧ください。

時 8月24日(木) 午後1時～4時半

場 こうとう若者・女性しごとセンター(亀戸2-19-11カメ)

リクエストあり

人 求職中の方24人(申込順)

費 無料

申 7月18日(火) 午前9時半からこうとう若者・女性しごとセンターホームページまたは電話で
☎(5836)5160
(日曜、祝日を除く)

HP <https://koto-shigoto.jp/>

経済課雇用支援担当
☎(3647)8581
FAX(3647)8442

プールを楽しく安全に マナーを守りましょう

夏になると、プールを利用する機会が増えます。感染症や事故を防ぐために、マナーを守り、安全にプールを利用しましょう。

プールに入る前
○睡眠不足や発熱、下痢、頭痛などの症状があるときは利用を控えましょう。
○トイレを済ませ、シャワーで体の汚れ、化粧、整髪料などをよく洗い流しましょう。
○アクセサリを外しましょう。
○念入りに準備体操を行いましょう。

プール利用中
○けがや事故の原因となるため、プールサイドを走る、プールに飛び込むなどの危険な行為はやめましょう。
○排水口など水が吸い込まれて

いるところに近づかないようにしましょう。
○体調が悪くなったら無理をせず、近くの監視員に知らせ、指示に従いましょう。
○適度に休憩をとりましょう。
○プール内で鼻をかんだり、つばを吐いたりしないようにしましょう。

プールから出た後
○トイレに行った後は、再度シャワーを浴びましょう。
○タオルの貸し借りはやめましょう。
○保健所生活衛生課環境衛生係

区内の中小企業での就職を目指すプログラムに参加する研修生を募集します。
13日間の就職に向けた対策や、ビジネス基礎等の研修を受講し、区内中小企業で2か月程度の就業実習を行います。就職に向けたサポートを受けながら、実習企業先での正社員就職を目指すプログラムです。あなたの「働きたい」を応援します。

研修・実習期間中は、区が事業運営を委託する企業に契約社

員として採用され、給与が支給されます。
※詳細はこうとう若者・女性しごとセンターホームページをご覧ください。

【説明会】
時 7月22日(土)・26日(水)・31日(月)、8月10日(木)・16日(水) 午前10時半～午後0時半 ※その他の日程でも相談可
場 こうとう若者・女性しごとセンター(亀戸2-19-11カメ リアプラザ9階)

HP <https://koto-shigoto.jp/>
経済課雇用支援担当
☎(3647)8581
FAX(3647)8442

産業の発展に寄与した従業員・企業の推薦を 江東区産業表彰 推薦受付開始

区は、区内産業の振興・発展に寄与した方や企業を表彰します。本表彰には、次の4つの部門が設けられており、各部門の推薦受付を開始します。

- ① 永年勤続従業員部門
「対象者」区内の同一中小企業等に20年以上勤続した方
「推薦者」対象者の所属する事業所の長
- ② 優秀技能者部門
「対象者」優れた技能を有し、特にめざましい実績を有する方
「推薦者」対象者の技能職種に関する団体の長、対象者の所属する事業所の長または対象者と同
- ③ 永年継続事業所部門
「対象者」区内で引き続き100年以上事業を継続している中小企業
「推薦者」対象企業の長または対象企業の加入する事業者団体の長
- ④ 先進事業所部門
「対象者」指定する分野において、先進的かつ効果的な取り組みを行っていると思われる中小企業
「推薦者」働き方改革、デジタル活用、人材確保・育成、危機管理、年金を受給しながら生涯現役を目指す方を応援

一〇の職種に従事する方3人(自薦不可)
※③の年数計算の基準日は令和5年4月1日です。
※各部門の表彰要件の詳細は、区ホームページをご覧ください。
【締】9月29日(金) 必着
「推薦方法」各部門の推薦者適格を有する方が推薦書(②③④は推薦書および推薦調書)を郵送・持参
※推薦書・推薦調書は区ホームページまたは経済課(区役所4階29番)で入手できます。
【経済課産業振興係】
☎(3647)2332
FAX(3647)8442

対策、事業承継
「推薦者」対象企業の長または対象企業の加入する事業者団体の長
※③の年数計算の基準日は令和5年4月1日です。
※各部門の表彰要件の詳細は、区ホームページをご覧ください。
【締】9月29日(金) 必着
「推薦方法」各部門の推薦者適格を有する方が推薦書(②③④は推薦書および推薦調書)を郵送・持参
※推薦書・推薦調書は区ホームページまたは経済課(区役所4階29番)で入手できます。
【経済課産業振興係】
☎(3647)2332
FAX(3647)8442

「対象者」区内の同一中小企業等に20年以上勤続した方
「推薦者」対象者の所属する事業所の長
「対象者」優れた技能を有し、特にめざましい実績を有する方
「推薦者」対象者の技能職種に関する団体の長、対象者の所属する事業所の長または対象者と同

「対象者」区内で引き続き100年以上事業を継続している中小企業
「推薦者」対象企業の長または対象企業の加入する事業者団体の長
「対象者」指定する分野において、先進的かつ効果的な取り組みを行っていると思われる中小企業
「推薦者」働き方改革、デジタル活用、人材確保・育成、危機管理、年金を受給しながら生涯現役を目指す方を応援

「対象者」優れた技能を有し、特にめざましい実績を有する方
「推薦者」対象者の技能職種に関する団体の長、対象者の所属する事業所の長または対象者と同

「対象者」区内の同一中小企業等に20年以上勤続した方
「推薦者」対象者の所属する事業所の長
「対象者」優れた技能を有し、特にめざましい実績を有する方
「推薦者」対象者の技能職種に関する団体の長、対象者の所属する事業所の長または対象者と同

「対象者」区内で引き続き100年以上事業を継続している中小企業
「推薦者」対象企業の長または対象企業の加入する事業者団体の長
「対象者」指定する分野において、先進的かつ効果的な取り組みを行っていると思われる中小企業
「推薦者」働き方改革、デジタル活用、人材確保・育成、危機管理、年金を受給しながら生涯現役を目指す方を応援

「対象者」優れた技能を有し、特にめざましい実績を有する方
「推薦者」対象者の技能職種に関する団体の長、対象者の所属する事業所の長または対象者と同

働きながら 年金受給セミナー

8/9(水)

高齢者の再就職支援や年金を受け取る時の注意点などを学べるセミナーを開催します。
※詳細は、ハローワーク木場にお問い合わせください。
時 8月9日(水) 午前10時半～正午(午前10時受付開始)
場 深川セントラルビル6階(木場2-19-15)

人 65歳以上の方20人(申込順)
費 無料
「持ち物」雇用保険受給資格者証(雇用保険受給者)、筆記用具
【共催】江東区、ハローワーク木

場 深川セントラルビル6階(木場2-19-15)
人 65歳以上の方20人(申込順)
費 無料
「持ち物」雇用保険受給資格者証(雇用保険受給者)、筆記用具
【共催】江東区、ハローワーク木

場 深川セントラルビル6階(木場2-19-15)
人 65歳以上の方20人(申込順)
費 無料
「持ち物」雇用保険受給資格者証(雇用保険受給者)、筆記用具
【共催】江東区、ハローワーク木



ワーホ
場木
ページ

【経済課雇用支援担当】
☎(3647)8581
FAX(3647)8442

凡例
時日時
場所
集合
人対象
定員
費用
内容
講師
保育
締切日
申し込み
問合先
ホームページ
Eメール

図書館 夏休みイベント

おはなし会などのイベントが盛りだくさん

図書館では、夏休みにおはなし会など各種イベントを開催します。
ぜひお越しください。

※幼児は要保護者同伴です。
※参加費は無料です。
※その他、各館のイベント等の情報は区立図書館ホームページをご覧ください。



区立図書館
ホームページ

全館 読書スタンプラリー

時 8/1(火)～10/31(火) 場 各図書館(東雲図書館を除く) 人 幼児～小学生 内 図書館の本を40冊読みましょう。10冊ごとにシールをもらい、40冊読み終わったらプレゼントをお渡しします 申 直接各館へ 問 各図書館(東雲図書館を除く)

読み聞かせ講座 [絵本好き?～家庭での読み聞かせのコツ]

時 8/27(日) 14:00～15:30 場 教育センター1階大研修室(東陽2-3-6) 人 区内在住の方50人程度(抽選) 内 こどもに絵本を読んであげたいが、どんな絵本がいいのか、どんな読み方をすればいいのかお悩みの方、ぜひご参加ください 師 熊谷裕紀子(読み聞かせインストラクター) 締 8/10(木) 必着 申 往復はがきに①イベント名②氏名(ふりがな)③こども連れの方はこどもの氏名・年齢・人数④住所⑤電話番号⑥読み聞かせの際の悩みや質問を記入し、〒135-0024清澄3-3-39深川図書館へ ☎3641-0062、FAX3643-0067

亀戸図書館

- えいごでおはなし会**
時 7/22(土) 11:00～11:30 人 幼児と保護者、小学生25人程度(先着順) 内 英語を使って、歌や絵本・パネルシアターなどを楽しむおはなし会です。オリジナルのプレゼントもあります
- 手話のついたスペシャルおはなし会**
時 7/29(土) 11:00～11:30 人 どなたでも25人程度(先着順) 内 見て、聴いて、楽しみましょう。手話と一緒に絵本の読み聞かせや、音楽にあわせて、歌と一緒にダンスをします
- わくわくワークショップ ザ・祭り**
時 8/19(土) 10:00～12:00 人 幼児と保護者、小学生40人程度(先着順) 内 ワークショップで作る空気砲での射的や、釣り堀、輪投げなどのゲームが縁日の雰囲気を楽しめます
※いずれも 申 当日直接会場へ 場 問 亀戸図書館(亀戸7-39-9) ☎3636-6061、FAX3636-6010

東陽図書館

- 調べ学習イベント・子ども博士講座**
読売新聞社から講師を招いて、新聞の読み方についての講座を行います 時 7/30(日) 14:00～16:00 場 教育センター第2研修室(東陽2-3-6) 人 小学生以上のこどもと保護者30組(申込順) 締 7/29(土)
- 社会科見学と「こども向けお金の講座」**
地元の企業と連携し「正しいお金の使い方」について学びます 時 8/2(水) 14:00～15:30 場 明治安田生命新東陽ビル(東陽2-2-11) 集 東陽図書館(東陽2-3-6) 人 小学3年生以上の方20人(申込順) 締 8/1(火)
- 読書感想文講座**
「シナリオを描く技術で身につく読書感想文の書き方」をテーマに講座を行います 時 8/5(土) 14:00～16:00 場 教育センター第2研修室(東陽2-3-6) 人 小学生以上のこどもと保護者10組(申込順) 師 (株)シナリオ・センター 締 8/4(金)
- 調べ学習支援講座 親子で学べるSDGs**
読売新聞社から講師を招いて、「親子で学べるSDGs～じぶんごとから、はじめよう」をテーマに講座を行います 時 8/6(日) 14:00～16:00 場 教育センター第2研修室(東陽2-3-6) 人 小学生以上のこどもと保護者15組(申込順) 締 8/5(土)
※いずれも 申 7/16(日)9:00から東陽図書館に電

話・窓口で☎3644-6121、FAX3615-6669

城東図書館

- 調べる学習基本講座**
時 7/29(土) 14:00～15:30 場 総合区民センター6階第1会議室(大島4-5-1) 人 小学生12人(申込順) 内 テーマを決めて百科事典で調べたことを図書館スタッフと一緒にまとめてみましょう 申 7/15(土)9:00から城東図書館に電話・窓口で
- 夏によみたいこの一冊**
時 7/22(土)～8/31(木) 場 城東図書館児童コーナー(大島4-5-1総合区民センター4階) 人 幼児～小学生 内 夏休みの宿題に役立つ調べ物の本や読み物、絵本を展示します 申 当日直接会場へ
※いずれも 問 城東図書館 ☎3637-2751、FAX3637-3122

江東図書館

- 身近なものが大変身!? エコなおもちゃを作ってみよう!**
時 8/1(火) ①ポッコリフリスビー14:00～②キュービックパズル15:30～ 人 ①幼児と保護者②小学生各回10組程度(申込順) ※1組3人まで 内 ①レジ袋とチラシでフリスビーを作ります②牛乳パックでキュービックパズルを作ります [持ち物] ②牛乳パック 申 7/18(火)9:00から江東図書館に電話・窓口で
- こわ～いおはなし会**
時 8/22(火) ①ちよっぴりこわいおはなし会15:00～②こわいおはなし会16:00～(30分程度) 人 ①幼児と保護者②小学生各回30人程度(先着順) 申 当日直接会場へ
※いずれも 場 江東図書館1階鑑賞室(南砂6-7-52) 問 江東図書館 ☎3640-3151、FAX3615-6668

深川図書館

- こわ～いおはなし会**
時 8/2(水) ①ちよっぴりこわいおはなし会14:00～②すごくこわいおはなし会15:30～(30分程度) 人 ①幼児と保護者②小学生各回30人程度(先着順) 申 当日直接会場へ
- 夏の工作会「歌うカエルを作ろう！」**
時 8/12(土) 10:00～、14:00～ 人 幼児と保護者、小学生各回15組程度(先着順) ※1組3人まで 内 紙コップとストローを使って作ります 申 当日直接会場へ
- 夏休み工作会「くらやみシアターを作ろう！」**
時 8/30(水) 15:00～ 人 幼児と保護者、小学生15組30人程度(申込順) 内 光を当てると絵が見えてくるしかけ絵を作ります 申 8/2(水) から深川図書館窓口で
※いずれも 場 深川図書館3階ホール(清澄3-3-39) 問 深川図書館 ☎3641-0062、FAX3643-0067

こどもプラザ図書館

- 夏休みしゅくだいお助け隊**
時 7/25(火)～8/23(水) 10:00～11:00(8/18を除く火・水・金曜) 場 こどもプラザ図書館3階窓口(住吉1-9-8) 人 小学生 内 夏休みの宿題に使う本を探すお手伝いをします 申 当日直接会場へ
- 重願寺 猿江の今むかし～地域の歴史と平和**
時 8/11(金・祝) 10:00～11:00 場 重願寺講堂(猿江1-11-15) 人 幼児～小学生50人(申込順) 内 重願寺の住職から地域の歴史について学びましょう。夏休みの宿題にもおすすめです 申 7/29(土)9:00からこどもプラザ図書館に電話・窓口で

- ライトノベル展**
時 8/1(火)～31(木) 場 こどもプラザ図書館3階 人 どなたでも 内 「本好きの下剋上」などの人気ライトノベル作品の表紙をパネルにして展示します。作家の方々からいただいたコメントや、来場者から寄せられた感想の掲示も行います。見て読んで、ライトノベルの世界を堪能しましょう 申 当日直接会場へ
※いずれも 問 こどもプラザ図書館 ☎5600-3885、FAX5600-3886

豊洲図書館

- 豊洲市場出前講座第5弾「さかなの口のひみつ」**
時 8/5(土) 13:30～15:00 人 小学生以上の方25人(申込順) 内 身近な魚の口はどうなっているのでしょうか。魚の珍しい・不思議がたくさん講座です 師 早武忠利(お魚かたりべ、大日本水産会)、福地享子(築地魚市場銀鱗会事務局長)
- 親子で楽しむはじめての英語多読**
時 8/6(日) 14:00～15:30 人 幼児以上のこどもと保護者12組24人(申込順) 内 はじめて英語を学ぶこどもと保護者へ向けた多読講座です 師 飯野仁美(NPO多言語多読)
- 夏のおわりのおはなし会**
時 8/26(土) ①夏の楽しいおはなし13:00～②ちよっぴりこわいおはなし14:00～(30分程度) 人 ①乳幼児と保護者②小学生各回20人程度(申込順)
※いずれも 場 豊洲図書館おはなしのへやキッズ(豊洲2-2-18豊洲シビックセンター11階) 申 1・2は7/24(月)9:00、3は8/5(土)9:00から豊洲図書館に電話・窓口で ☎3536-5931、FAX3532-5075

砂町図書館 夏休みスペシャルおはなし会

時 8/6(日) 11:00～11:25、11:30～12:00 場 砂町文化センター2階和室(北砂5-1-7) 人 幼児と保護者、小学生各回30人程度(先着順) 内 夏休みにぴったりなわくわく楽しい絵本と、ちよっぴりこわいおはなしです 申 当日直接会場へ 問 砂町図書館 ☎3640-4646、FAX3640-4610

東大島図書館 夏休み自由研究応援講座「空気の力」

身近な「なぜ?」で化学の面白さを学びましょう。「空気の力」をテーマに、元科学技術館の先生を招いて実験工作を行います 時 8/5(土) 10:00～11:30 場 東大島文化センター3階第1研修室(大島8-33-9) 人 小学生以上のこどもと保護者15組(申込順) 申 7/18(火) 9:00から東大島図書館に窓口・電話で ☎3681-4646、FAX3681-4810

古石場図書館

- 新聞紙でリサイクル工作! ミニテントをつくらう**
時 7/28(金) 14:30～ 人 幼児と保護者、小学生10組20人程度(申込順) 内 新聞紙をリサイクルして、自分だけのミニテントをつくりましょう。図書館にあるこども用新聞の読み方も学べます
- おばけのおはなし会**
時 8/23(水) 15:00～16:00 人 幼児と保護者、小学生30人程度(申込順) 内 ちよっぴりこわいおばけのおはなしを聞いて、夏を楽しみましょう
※いずれも 場 古石場文化センター3階第1和室(古石場2-13-2) 申 1は7/15(土)、2は8/9(水) 9:00から古石場図書館に電話・窓口で ☎5245-3104、FAX5245-3104

<p>高齢者に関する相談は 長寿サポートセンターへ</p>	<p>認知症・介護・権利擁護など高齢者に関するご相談は長寿サポートセンター(区内21か所)へ。どなたでも相談可・相談無料・秘密厳守。詳細はホームページをご覧ください。地域ケア推進課包括推進係までご連絡ください ☎3647-9606、FAX3647-3165</p>	<p>ホームページはこちら ▶</p> 
-----------------------------------	--	---

児童館 夏休みイベント

子育て応援！

児童館は0歳から18歳までが遊べる 地域の子育て基地

江東区には、児童館が17館あります。児童館は0歳から18歳までの子どもたちが誰でも安心・安全に利用することができる地域の遊びの場です。長い夏休み、ワクワク・ドキドキがいっぱいのお近くの児童館をぜひご利用ください。

※乳幼児は要保護者同伴です。 ※参加費は無料です。
※その他、各館のイベント等の情報は子育て情報ポータルサイトを
ご覧ください。



子育て情報
ポータルサイト

南砂児童館

おやこのふれあいタイム「染物体験」

時 7/22(土) 10:30~11:30 場 南砂児童館(南砂2-3-17) 入 乳幼児~小学生と保護者8組(申込順)
内 Tシャツやハンカチ等をリメイクして、世界に一つしかない作品を作りましょう 申 7/15(土) 9:00から南砂児童館に電話・窓口で ☎・FAX3649-8507

平野児童館

夏休みわくわくウィーク

時 7/24(月)~30(日) 場 平野児童館(平野1-2-3) 入 小・中学生、高校生世代 内 児童館でスタンプラリーとゲームを楽しみましょう。毎日ゲームの内容が変わります 申 当日直接会場へ 問 平野児童館 ☎3643-1903、FAX3630-2696

千田児童館

夏休み特別工作 「きらきらスライム作り！」

時 7/26(水) 10:30~11:30 場 千田児童館(千田21-18) 入 小学生20人(先着順) 内 ラメを混ぜてきらきらと光るスライムを作りましょう 申 当日 10:00から千田児童館窓口で ☎3647-0108、FAX3647-0109

東砂児童館

つくってみよう ~夏休みver.~「バスボムづくり」

時 7/26(水)①14:00~15:30②10:00~11:30、7/27(木)①10:00~11:30②14:00~15:30、7/28(金)①14:00~15:30②10:00~11:30(所要時間30分程度) 場 東砂児童館(東砂7-15-3) 入 ①小学生~高校生世代②3歳以上の幼児各回10人(申込順) 内 楽しく色付き入浴剤をつくりましょう 申 参加希望日の1週間前の9:00から東砂児童館に電話・窓口で ☎・FAX3646-0462

東砂第二児童館

つくってみよう 「木工作ウィーク」

時 7/26(水)~29(土) 15:00~16:00 場 東砂第二児童館(東砂2-13-13) 入 3歳~小・中学生、高校生世代 内 木片を使い、自由に作品が作れます 申 当日直接会場へ ☎3646-1814、FAX3699-7006

大島第二児童館

なつまつり

時 7/28(金)①13:00~15:00②15:15~16:15 場 大島第二児童館(大島4-5-1総合区民センター5階) 入 乳幼児(0歳)~小・中学生、高校生世代①300人②150人(申込順) 内 ヨーヨーや射的を楽しみましょう 申 7/15(土)9:00から大島第二児童館窓口で ☎3637-2591、FAX3637-2660

古石場児童館

あそびでスポーツ

時 7/28(金)①10:30~11:00②11:15~11:45③13:30~14:00④14:00~14:30 場 古石場児童館(古石場1-11-11) 入 ①乳幼児(首すわり~ハイハイ)②幼児③小学1~3年生④小学4~6年生各回15人(申込順) 内 身体を動かす楽しさを、遊びながら体験できるプログラムです。さわやかな汗を流しましょう 申 7/21(金) 10:00から古石場児童館に電話・窓口で ☎3641-9532、FAX3641-9531

小名木川児童館

親子でセミの羽化観察会

時 7/29(土) 18:30~20:00 場 小名木川児童館(北砂5-20-5-101) 入 4歳~小・中学生、高校生世代と保護者12組24人(抽選) 内 身近に見るセミの羽化を親子で観察してみよう！生命の神秘や命の大切さを感じられる貴重な機会です。夏休みの自由研究にもピッタリです 申 7/24(月)19:00 申 7/17(月・祝)9:00から子育て情報ポータルサイトで 問 小名木川児童館 ☎・FAX3640-1941

森下児童館

作ろうあそぼう！ スペシャル「冒険家とミニヨットを作る」

時 7/29(土) 14:00~16:00 場 森下児童館(森下3-14-6) 入 小学3年生以上の方15人(申込順) 内 実際に水に浮かべて、風を切って進む帆の秘密を知りましょう 師 栗原景太郎(海洋冒険家、(一社)宇宙・地球・生命研究所) 申 7/15(土)9:00から森下児童館に電話・窓口で ☎3635-1535、FAX3631-7025

大島児童館

おばけえんにち

時 8/3(木)①10:30~12:00②14:00~16:00、8/4(金)③10:00~12:00④14:00~15:30 場 大島児童館(大島7-28-1-104) 入 乳幼児~小・中学生、高校生世代①④100人②③150人(申込順) 内 こどもたちと準備した「おばけやしき」と「えんにち」を一緒に楽しみましょう 申 7/19(水)9:00から大島児童館窓口で ☎・FAX3682-9494

東雲児童館

らくがきタイム

時 8/10(木)①10:45~11:30②16:00~16:45 場 東雲児童館(東雲2-4-4-102) 入 ①乳幼児②小学生以上の方各回15人(申込順) 内 大きな紙に、クレヨン・絵の具を使って思いきり絵をかきます 申 8/1(火)9:00から東雲児童館に電話・窓口で ☎・FAX3529-1795

亀戸第三児童館

かめ三チャレンジ 「ラダーボールに挑戦！」

時 8/4(金) 15:00~16:00 場 亀戸第三児童館(亀

戸7-39-9) 入 4歳~小・中学生、高校生世代 内 ひもでつながったボールをラダー(3段のバー)に向かって投げ、引っかけると得点になります。高得点をめざして、みんなで楽しく挑戦しましょう 申 当日直接会場へ 問 亀戸第三児童館 ☎・FAX3636-5341

亀戸児童館

ボディペインティング 「えのぐであそぼう」

時 8/8(火) 14:00~15:30 場 亀戸児童館(亀戸2-1-19) 入 小学生50人(申込順) 内 家ではできないダイナミックな絵の具遊びをします。指や体で絵の具の感触を楽しみながらお絵描きしましょう 申 7/25(火)9:00から亀戸児童館に電話・窓口で ☎・FAX3685-5944

東陽児童館

つくってみよう 「グラスリッツェンにチャレンジ」

時 8/16(水)~19(土)①10:00~11:00②14:00~15:00 場 東陽児童館(東陽5-16-13) 入 小・中学生、高校生世代各回5人(申込順) 内 グラスにオリジナルデザインを彫りましょう 申 参加希望日の1週間前の9:00から東陽児童館に電話で(8/18(金)分は8/10(木)9:00から受付) ☎・FAX3647-8190

辰巳児童館

おばけえんにち

時 8/18(金)・19(土)①10:00~10:45②11:00~11:45③14:00~14:45④15:00~15:45 場 辰巳児童館(辰巳1-1-36) 入 乳幼児(0歳)~小・中学生、高校生世代各回50人(申込順) ※午前は乳幼児向け、午後は小学生向けですが、どなたでも参加できます 内 少し怖くて楽しい縁日です 申 8/5(土)9:00から辰巳児童館に電話・窓口で ☎3521-3261、FAX3521-3262

豊洲児童館

アイディア工作 「キラキラセンサリーボトル」

時 ①8/18(金)②8/19(土) 10:30~11:30 場 豊洲児童館(豊洲4-10-4-111) 入 小・中学生、高校生世代各回15人(申込順) 内 きれいなキラキラセンサリーボトルと一緒に作ってみませんか。涼しげで夏にぴったりです 申 ①8/10(木)、②8/12(土)9:00から豊洲児童館に電話・窓口で ☎・FAX3531-2079

塩浜児童館

アイデアのたまてばこ 「フォトフレーム」

時 8/19(土) 14:00~16:00 場 枝川区民館(枝川3-6-16) ※塩浜児童館が改修工事のため枝川区民館で実施 入 小・中学生、高校生世代10人(申込順) 内 木製の写真立てをデコレーションします 申 8/12(土)9:00から塩浜児童館に電話で ☎080-4893-8192、FAX3531-2079

中学生期の子どもたち

長い夏休み

2

もうすぐ夏休みがやってきます。長いお休みを楽しみにしていることも多いでしょう。部活や習い事、勉強、遊び等をバランスよく、有意義に過ごせるといいですね。

生活リズムを崩さない

次の日がお休みだと、つい夜遅くまで起きてしまい、生活の時間がずれ込んでしまいがちです。生活リズムの乱れは体調や意欲に影響し、休みのスタートに響くこともあります。旅行等の特別な時間を楽しみつつ、できるだけ学校があるときと同じ生活リズムで過ごしましょう。

計画を立てる

中学生の年齢では、長期的に考えコントロールすることよりも、その時の楽しい感情や感覚が優位になることも多いと言われています。それも大事ですが、長いお休みをある程度計画的に過ごしてみるのもいいのではないのでしょうか。

「計画的に」を実行するためには、一緒に計画表を作るのもよいでしょう。このとき親はあくまでサポートに徹し、子どもが自分で考えることが大切です。計画を立てる練習にもなり、この先も役に立つでしょう。

計画の立て方

○部活や塾、旅行等、すでに決まっている予定を書き込みます。

○「夏休みにやりたいこと」を書き出し、他の予定を見ながら、計画に入れてみましょう。ゆっくりしたいのであれば、無理にやりたいことを作らなくてもいいです。

○勉強の全体量を確認し、具体的な時間や量を書き入れます。一日の中で「この時間だけは勉強をする」と自ら決めて続けられるといいですね。

○1~2週間ごとに修正し、柔軟にやっていますように。

親子の関係

夏休みは、大人の目の届かないところでトラブルが起きたり、休み明けの登校に不安を感じることがあるでしょう。元気がない、食欲がない等いつもと違う様子が見られたら、SOSかもしれません。そんな時は、真剣に、落ち着いた話を聞いてあげましょう。子どもが話をしなくても、一緒にいる時間を作ったり、「何かあったら言ってね」という姿勢が安心につながります。

☎地域教育課社会教育担当
☎(3647)9676
FAX(3647)9274

あなたの1本のお電話で
救われる子どもがいます

江東区子どもの虐待ホットライン
サボウシロウ ヨウハイパン
☎3646-5481

【相談日時】月~土曜(年末年始(12/29~1/3)・祝日除く) 9:00~18:00
【夜間・休日の緊急時】警察署 ☎110 児童相談所全国共通ダイヤル ☎189
※連絡は匿名でも行えます。虐待を「疑ったら」勇気を出してご連絡を

森下文化センター のらくろマンガ賞 作品募集

今年で19回目を迎える「のらくろマンガ賞」の作品を募集します。テーマは、イラストの部「まつり」、コマ漫画の部「つながる」です。ユーモアあふれるオリジナル作品をお待ちしています。

募集要項等の詳細は、各文化センター、総合区民センターにあるチラシ(応募用紙)またはホームページをご覧ください。

どなたでも(プロ、アマチュア、国内外不問)

審査員 山根青鬼(漫画家・のらくろトリオ)、江波じょうじ(漫画家)、ウノ・カマキリ(漫画家)

作家、室山まゆみ(漫画家)

締切 10月25日(水)必着

応募用紙に必要事項を記入し作品の裏面に貼り付け、〒135-0004 森下3-12-17 森下文化センターのらくろマンガ賞係へ郵送・窓口で

☎(5600)8666
FAX(5600)8677
HP <https://www.kcf.or.jp/moisita/>



▲第18回区長特別賞・コマ漫画の部 ジュニア大賞作品「新時代だ!」

▲第18回イラストの部 ジュニア大賞「冬」

オリンピックメダリスト 中村真衣さんが教える!

笑顔があふれる水泳教室 8/5(土)

オリンピック2大会連続出場を果たした2つのメダルを獲得した中村真衣さんを招いて、水泳教室を開催します。オリンピックメダリストから直接学び、泳ぐ楽しさを体験しましょう。

持ち物 水着、バスタオル、ゴーグル、キャップ、靴袋

中村真衣(シドニーオリンピック100m背泳ぎ銀メダリスト・4×100mメドレレーリー銅メダリスト)

7月23日(日)必着

江東スポーツ施設運営パートナーズホームページ、または往復はがき(1人1枚)に①中



▲中村真衣さん

教室名	日時	対象
ジュニア水泳教室	8/5(土) 10:30~12:00	小学3年生以下でフロール10~25m程度の泳力の方20人(区内在住・在学を優先し、抽選)
泳力アップ水泳教室	8/5(土) 13:30~15:00	小学4年生以上で4種目各25m以上泳げる方25人(区内在住・在勤・在学を優先し、抽選)

村真衣さん水泳教室②参加希望教室名③氏名(ふりがな)④住所⑤電話番号⑥性別⑦年齢(小学生は学年・学年)⑧緊急連絡者名・電話番号⑨区内在勤の方は勤務地を記入し、〒136-0081 夢の島1-1-2 夢の島競技場内屋外スポーツ施設事務所へ

☎(3522)0846
FAX(3522)0855
HP <https://www.di-ksp.jp/school>

2023年度こうとう文化芸術祭作品募集一覧

催事名	展示・大会日程	作品募集締切日・搬入日	主催者・問合せ先
美術展	9/24(日)~30(土) 初日は13:00から最終日は15:00まで ※9/25(月)は休館	9/23(土・祝) 13:00~16:00に江東区文化センター2階展示室(東陽4-11-3)に持参 [出品料] 2,000円(高校生・大学生は無料)	江東区美術協会 大橋由行 ☎3640-6048
手工芸展	10/1(日)~7(土) 最終日は15:00まで	9/30(土) 13:00~15:00に江東区文化センター2階管理事務所前持参 [出品料] 800円(高校生以下の方は無料)	江東手工芸協会 宮本輝美 ☎5639-1158
書道連盟展(一般) 教育部展(こども)	10/10(火)~15(日) 最終日は16:00まで	9/21(木)~28(木)に〒136-0071 亀戸5-28-8 鈴木正根へ郵送、または10/6(金) 9:00~11:00に江東区文化センター2階展示室に持参 [出品料] 2,200円	江東区書道連盟 鈴木正根 ☎3682-9629
江東区合同写真展	10/29(日)~11/4(土) 最終日は16:00まで	9/30(土)までに〒136-0074 東砂8-5-12-211 佐野美穂子へ郵送、またはメールで @p.s.kita_sunachan@outlook.jp [出品料] 500円(高校生以下の方は無料)	江東区写真連合会 佐野美穂子 ☎090-5433-8649 (月~金曜14:00以降)

区内の団体が主催する作品展 配布するイベントごとの募集要項を掲載させていただきます。

江東区文化センター ☎(3644)8111
FAX(3646)8369

秋のこうとう文化芸術祭 あなたの作品を発表しませんか

8月の環境学習講座

区内在住の方を優先し、抽選。当選者にはのみ通知を郵送 7/20(木)必着 区ホームページまたはえこくる江東へ郵送(封書、はがき等)・窓口で※申込方法の詳細は区ホームページをご覧ください ☎3644-7130、FAX3644-7135 ※月曜(祝日の場合は翌営業日)は休館

講座(内容)	日時・場所	費用	対象
ヒアリやセアカゴケグモについて親子で学ぼう! 生態や、見つけた場合の対処法をわかりやすく学びます 講師 区職員	8/4(金) 10:00~11:40	無料	小学3~6年生と保護者8組16人
生きもの撮影のプロに学ぶ! 生きものフォト講座 デジタルカメラやスマートフォンで、生きものを撮影するコツを学びます 講師 森久拓也(日本自然科学写真協会)	8/5(土) 9:30~12:30 ※雨天の場合は8/6(日)に順延予定 江東区文化センター(東陽4-11-3)、横十間川親水公園	無料	小学3~6年生と保護者8組16人
親子でソーラーカー工作 球体太陽電池パネルを乗せたミニカーを工作して、次世代のエネルギーを考えよう 講師 クリーンエネルギー江東	8/6(日)・11(金・祝) 13:30~15:30	1組1,900円(キット代)	小学3~6年生と保護者各8組16人
草木染めワークショップ~親子で染めるエコバッグ~ オリブのせん定枝でエコバッグを染めます。5Rについても学びます 講師 中安敏子(NPO法人マザーリー自然学校)	8/8(火) 10:00~11:30 13:00~14:30	1組900円	小学生と保護者各8組16人
夜の生きものたんけん隊~木場公園編~ 昼間は見ることでできない生きものを夕暮れから夜にかけて観察します 講師 佐々木洋(プロ・ナチュラリスト)	8/9(水) 17:00~19:00 木場公園	無料	年長児~小学生と保護者10組20人
親子ミツバチ教室 区内でも取り組まれている養蜂について学ぼう! ミツロウづくりも学びます 講師 江東区ハニービー・プロジェクト	8/10(木) 10:00~11:45	無料	小学3~6年生と保護者8組16人
エコの学校「カレットアート」 空きビンに絵を描いてできるカレットを使って絵を描こう。ごみを減らす方法も学びます 講師 宝酒造(株)	8/17(木) 14:00~16:00	無料	小学3~6年生と保護者16組
親子円形座布団作り リサイクル綿で座布団(直径45cm)をつくり、ものを大切にすることを考えよう 講師 ふたりリサイクル推進協議会	8/19(土) 13:30~16:00	1組700円	小学4~6年生と保護者7組14人
親子で水素H ₂ ロケットを作ろう 水を電気分解し、取り出した水素の力で発射するロケットを作ろう 講師 クリーンエネルギー江東	8/20(日) 13:30~15:30	1組3,000円(キット代)	小学3~6年生と保護者8組16人
わくわく生きものたんけん隊~えこくる江東編~ クイズ・お話・観察で身近な生きもの博士になろう 講師 佐々木洋(プロ・ナチュラリスト)	8/22(火) 10:30~12:30	無料	年長児~小学生と保護者8組16人
夜の生きものたんけん隊~猿江恩賜公園編~ 昼間は見ることでできない生きものを夕暮れから夜にかけて観察します 講師 佐々木洋(プロ・ナチュラリスト)	8/22(火) 17:00~19:00 猿江恩賜公園	無料	年長児~小学生と保護者10組20人

※当選者のみ、入室・参加できます。 ※特に記載のない講座は、えこくる江東が会場です。 ☆保護者1人につきこども2人まで申込可

こうとう若者女性しごとセンター 8月度セミナー 参加者募集

【求職者向け】「面接や職場でより良い人間関係をつくる アサーティブコミュニケーション術」等を開催します。ビジネスシーンにはさまざまな価値観の方が集まっています。相手を手を不快にさせずに自分の気持ちを伝えるポイントを学び、スムーズな人間関係を保つ方法をお伝えします 8月度セミナー

8月度セミナー ▲8月度セミナー

日時	対象	定員	テーマ
8/9(水) 10:30~12:30	どなたでも	10人	職場で求められるPCスキル講座☆-実務Excel編-
8/15(火) 10:30~12:30	どなたでも	10人	職場で求められるPCスキル講座☆-実務PowerPoint編-
8/17(木) 10:30~12:30	どなたでも	32人	企業採用担当者が解説! 採用される志望動機の作り方
8/21(月) 10:30~12:30	どなたでも	32人	面接や職場でより良い人間関係をつくる アサーティブコミュニケーション術
8/25(金) 10:30~12:30	どなたでも	32人	基本から学べる! 応募書類作成講座
8/28(月) 10:30~12:30	どなたでも	32人	もっと魅力的にアピール! 面接スキルアップ講座
8/29(火) 14:30~16:30	どなたでも	32人	働く上で必要な労働法の基本知識(オンライン受講可)

※セミナーの申し込みには、こうとう若者女性しごとセンターの利用登録が必要。 ※受講が初めての方を優先。月に3講座まで申込可。 ※パソコン講座(☆)の受付期間は7/22(土)まで。区民の優先枠(5割)を設け抽選。7/25(火)にホームページで当選者IDを発表。 ※パソコン講座(☆)以外の講座は、申込順。 ※実務Excel編は、簡単な表作成や四則演算ができる方が対象。 ※実務PowerPoint編は、WordとExcelの基本操作をマスターしている方が対象。

講座・催しものつづき

川と緑の生きもの展
江東区の魚と昆虫大集合!

水生生物を紹介する「江東区ミニ水族館」、テントの中で昆虫とふれあえる「むしむしハウス」など、生きものを間近に観察できる展示を行います。展示期間中、夏休みの自由研究に役立つ関連ワークショップも開催します。詳細は東大島文化センターホームページをご覧ください

親子伝統芸能体験ひろば

笛や小鼓、大鼓、太鼓といった能の楽器や、「狂言」を体験できます

俳句と写真のコンテスト

昭和を代表する俳人・石田波郷が俳句と写真でつづった「江東歳時記」にちなみ、作品を募集します。詳細は応募用紙またはホームページをご覧ください

家庭料理レシピコンテスト

「わたしのオススメ豆腐料理」をテーマに、オリジナルレシピを募集します。簡単で美味しい豆腐料理を披露してみませんか。たくさんの応募をお待ちしています。

小野明子と演奏する室内楽
ワークショップ&コンサート

江東区出身でメニューイン国際コンクール優勝のヴァイオリニスト・小野明子さんと一緒に室内楽の魅力を体験してみませんか。

費 20,000円 師 小野明子 (英国メニューイン音楽院・ギルドホール音楽院ヴァイオリン科教授) 締 10/15 (日) 申 申込フォームで 問 ティアラこうとう ☎ 3635-5500、FAX3635-5547



申込フォーム (Googleフォーム)

親子で点字を体験しよう!

親子で絵本の点訳を通して点字を学び、身近になった点字を読んでみましょう

災害ボランティア養成講座 (入門編)

災害に対する知識と備え、被災地での災害ボランティア活動の心構えや基本的な知識を学びます。

羽田空港見学会

9~11月に地域住民を対象とした羽田空港の見学会を開催します。

東京都下水道局砂町水再生センター サマーフェスタ

7/25 (火) 10:00~15:00 (荒天中止) さようなら赤白煙突~解体現場見学ツアー~ (当日整理券配布)

月の生活を疑似体験できる
特別展「NEO 月でくらす展」

未来の月面での生活を疑似体験できる新感覚の体験型展示を9/3 (日)まで開催しています。

塩の道橋

7/24(月)~8/7(月)

橋面舗装工事に伴う通行止め

塩の道橋の老朽化した舗装を新しくする工事のため、通行止め規制を行います。

[交通規制期間] 7/24 (月)~8/7 (月) ※天候等の理由により、期間を変更する場合があります。 [規制内容] 大島八丁目~北砂六丁目間(塩の道橋)の自転車および歩行者通行止め



<https://tsukidekurasu.com/>

Table with 3 columns: Category, Regular Fee, Discounted Fee

Eco MARINESPORTS Challenge 2023

セイルカヌーやSUP、フローティングバイクなどのマリンスポーツ体験、人力ボートのエキシビジョンマッチ、各種展示等を行います

保健

30代のための健診 (生活習慣病予防健診8月分)

時 場 下表のとおり 健診日現在30~39歳の区内在住の方各25人(抽選)

Table with 3 columns: Clinic Name, Check Date, Result Date

障害等で歯科診療が受けにくい方に「かかりつけ歯科医」を紹介

在宅で療養されている高齢の方や、心身の障害のために通院が難しい方等で通常の歯科診療が受けづらい方が身近で適切な歯科診療が受けられるよう、江東区歯科医師会に相談窓口を設置し「かかりつけ歯科医」を紹介しています

除く) 申 電話で江東区歯科医師会 ☎3649-0780、FAX3649-1688

休館・休止

中川船番所資料館 7/25 (火) を休館。企画展設営のため

その他

亀戸梅屋敷納涼阿波踊り大会

時 7/16 (日) 13:00~16:00 費 無料 内 高円寺阿波踊り団体「和楽連」を招き賑やかに開催します。

ワークセンターつばさ

佐賀コレコレ祭り ゲームコーナーや飲食店、外部の方をお招きしたイベントを開催します

夏休みに親子でエコ生け花

時 8/9 (水) 14:00~16:00 場 パルシティ江東3階第1・第2研修室(扇橋3-22-2)

東栄信用金庫 こうとう創業塾

創業に必要な実践で使える基礎知識の習得や事業計画書の作成方法を学ぶことができます

凡例
時日時
場場所
集集
人対人
対象対
定員
費用
内容
師講
保一
時保
育
編縮
切日
申申
申し
込み
問問
問合
先
HP
ホーム
ページ
E
メール

お知らせ

国民健康保険料の減免

災害により重大な損害を受けたときや事業の休廃止により収入が著しく減少したときなど、特別な事情により世帯全員の収入および資産(預貯金等)・能力を活用しても保険料の支払いが困難となった場合、申請により一定期間、保険料が減免になる場合があります。申請には、預金通帳や特別な事情が確認できる書類などの提出が必要となります。詳細はお問い合わせください※申請いただいても必ず減免されるとは限りません

☎ 医療保険課資格課係 ☎ 3647-3167、FAX3647-8443

司法書士による法律(登記等)相談(8月)

不動産の相続登記が令和6年4/1から義務化されます 時 8/2(水)・16(水) 14:00～16:00(1人20分、開始時間の15分前に入室) 場 区役所7階第74会議室 込 各20人(申込順)※空きがあれば当日受付可 費 無料 内 相続・遺言(登記等)、贈与、成年後見、不動産登記、株式会社等の設立・役員変更、金銭問題等 申 7/18(火)8:30から広報広聴課広聴相談係(区役所2階22番)に電話・窓口で ☎ 3647-4700、FAX3647-9635

深川スポーツセンター

第2多目的室の利用を開始

深川スポーツセンター1階旧レストラン跡地を、11月から第2多目的室として利用開始します。区内登録団体の抽選申込は7/20(木)から江東区スポーツネットで受け付けます

☎ 深川スポーツセンター ☎ 3820-5881、FAX3820-5884 申 https://yoyaku.koto-sports.net/

シルバー人材センター

会員募集・入会説明会

時 7/30(日)9:30～12:30(約60分、時間は個別に連絡) 場 高齢者総合福祉センター3階研修室 込 区内在住で健康で働く意欲のある60歳以上の方 内 センターの仕組みや働き方を説明します。当日入会もできます 申 7/21(金)必着 申 はがき・メールに①入会説明会7/30(日)②氏名(ふりがな)③住所④電話番号を記入し、〒135-0016東陽6-2-17高齢者総合福祉センター内シルバー人材センターへ ☎ 3649-3533 申 koto@sjc.ne.jp

講座・催しもの

えこっくる江東クイズラリー

展示室をめぐる、地球温暖化やごみ問題、自然に関するクイズに挑戦しましょう。参加者には景品を差し上げます ※8/8(火)からクイズや景品が変わります 時 7/15(土)～8/27(日)9:30～17:00(最終受付16:30) ※月曜(祝日の場合は翌営業日)は休館 込 どなたでも(小学3年生以下の子どもは要保護者同伴) 費 無料 申 当日直接会場(2階事務室)へ 場 区役所江東(潮見1-29-7) ☎ 3644-7130、FAX3644-7135

こどもの本の交換会「リユースを楽しもう!みんなの本棚」

読み終えた絵本や児童書を交換しリユースを体験しましょう。持ち込み、持ち帰りは1家族5冊までです 時 8/5(土)10:00～12:00(最終受付11:30)、13:30～15:30(最終受付15:

00) 込 どなたでも(小学生以下の子どもは要保護者同伴) 費 無料[持ち物]交換用のこども向けの本[注意事項]書き込みや汚れのある本・辞書・参考書・教科書・付録冊子・雑誌は交換不可 申 当日直接会場へ 場 区役所江東(潮見1-29-7) ☎ 3644-7130、FAX3644-7135

江東図書館 平和祈念上映会「東京大空襲と学童集団疎開」

戦争を知らない世代が増えていく中、平和の尊さと戦争の悲惨さを後世に伝えるため上映会を行います。

1. 一般向け上映会

時 7/29(土)13:00～13:40 込 20人程度(先着順) 内 区内で空襲や疎開を経験された方2人の体験談を収録した映像資料「戦争の語り部」 申 当日9:00から江東図書館窓口で整理券を配布

2. こども向けアニメ上映会

時 7/29(土)14:00～14:40 込 20人程度(申込順) 内 上映作品「おじゃる丸 わすれた森のヒナタ」 申 7/19(水)9:00から江東図書館に電話・窓口で

※いずれも 場 江東図書館1階鑑賞室(南砂6-7-52) 費 無料 申 江東図書館 ☎ 3640-3151、FAX3615-6668 申 https://www.koto-lib.tokyo.jp/ 認知症カフェ「流れ星」

認知症の方や家族、認知症に関心のある方、どなたでも参加できる認知症カフェです 時 8/5(土)10:00～12:00(特養)あそか園1階(住吉1-9-5) 込 20人程度(申込順)※空きがあれば当日参加可 費 無料 申 7/18(火)から電話で住吉長寿サポートセンター ☎ 3635-0646、FAX3632-3617

産業会館

夏休み小学生ものづくり

時 8/5(土)10:00～15:00 場 産業会館(東陽4-5-18) 込 区内在住の小学生(申込順)※1人2つまで申込可 費 内 下表のとおり 申 7/31(月) 申 7/15(土)10:00から電話で産業会館 ☎ 5634-0522、FAX3699-6017 申 https://www.koto-sangyokai.kan.jp

内容	定員	費用
クラフトサッカーボール	12人	1,000円
日本の木のアロマで作るバスソルト・バスボム	24人	1,000円
手びねり陶芸	30人	1,200円
手作りビニールポーチ	24人	1,000円
願いを叶えるミサンガ	21人	400円
パステルアート	24人	800円
シルクワールの羊	30人	800円
フェルトガーランド	15人	800円
サンキャッチャー	16人	1,500円
キラキラストラップ	30人	500円
しごとの図鑑	80人	1,200円

中川船番所資料館 イベント

1. 企画展「震災と江東～絵葉書で見ると東大震災～」

関東大震災から100年を迎えるにあたり、震災の歴史を継承するため、被害や復興の様子を記録した絵葉書等の原物資料やパネルによる展示を行います 時 7/26(水)～11/5(日)9:30～17:00(入館は16:30まで) ※月曜休館(祝日の場合は翌営業日) 込 どなたでも

2. 企画展ミュージアムトーク

企画展「震災と江東～絵葉書で見ると東大震災～」について職員が解説します 時 8/12(土)13:00～13:30、14:30～15:00 込 小学生以上の方各10人(申込順)※小学3年生以下の子どもは要保護者同伴

3. 江戸和竿師の製作実演～伝統工芸の技と優美～「東亮」

江戸和竿師「東亮」こと松本亮平さ

んを招いて、製作工程の一部を実演します。匠の技が作り出す美しい和竿をご覧ください 時 7/22(土)13:00～16:00 込 小学生以上の方15人(先着順)※小学3年生以下の子どもは要保護者同伴

※いずれも 場 中川船番所資料館(大島9-1-15) 費 大人200円、小・中学生50円(観覧料) 申 1・3は当日直接会場へ。2は7/15(土)9:00から中川船番所資料館に電話・窓口で ☎ 3636-9091、FAX3636-9094

深川東京モダン館

圓橋の会、おきがる講座

1. 圓橋の会

時 7/29(土)15:00～(開場14:30) 込 50人(申込順) 費 事前申込2,500円、当日2,800円 内 「佃祭」[旗本の娘おきよ-その三][出演]三遊亭圓橋ほか

2. おきがる講座

江東区の歴史を学ぶ講座です 時 8/1(火)14:00～15:30 込 30人(申込順) 費 500円 内 渋沢栄一ゆかりの事業⑤「製網業」 ※いずれも 場 申 7/16(日)10:00から電話で深川東京モダン館(門前仲町1-19-15) ☎ 5639-1776、FAX5620-1632 申 https://www.fukagawa.tokyo.com/ 申 info@fukagawa.tokyo.com

親子でわくわく体験教室

パラリンピック競技種目の体験と水の実験・工作教室です 時 8/13(日)[ゴールボール体験会]10:00～12:00[水のいろいろ実験・ゲームづくり]13:00～14:00 場 有明スポーツセンターレクリエーションホール(有明2-3-5) 込 小学生以上の方と保護者15組(申込順) 費 無料 申 順天堂大学障がい者スポーツ同好会[共催]東京都虹の下水道館 申 7/15(土)9:00から健康スポーツ公社ホームページ、または有明スポーツセンター窓口で ☎ 3528-0191、FAX3528-0192 申 https://www.koto-hsc.or.jp

バドミントン教室

初心者から上級者まで、ルール、ゲーム等レベルに応じた指導をします 時 8/17～10/19の木曜(全10回)19:30～21:00 場 亀戸スポーツセンター大体育室 込 中学生を除く15歳以上の方48人(区内在住・在勤・在学の方を優先し、抽選) 費 6,700円 申 7/27(木)必着 申 健康スポーツ公社ホームページ・窓口(はがき1枚持参)、または往復はがきに①教室名②氏名(ふりがな)③住所④電話番号⑤年齢⑥区内在住・在学の方は、勤務先・学校名・所在地・電話番号を記入し、〒136-0071亀戸8-22-1亀戸スポーツセンターへ ☎ 5609-9571、FAX5609-9574 申 https://www.koto-hsc.or.jp/

江東区民大会バスケットボール大会(小学生の部)

時 8/19(土)・20(日)、9/3(日)・16(土)・17(日) 場 深川スポーツセンター(越中島1-2-18) 込 区内在住・在学・在団の小学生チーム 費 1チーム1,000円[代表者会議(参加チーム要出席)] 時 8/1(火)18:30～ 場 深川スポーツセンター2階研修室※会議時に参加費を集金します。詳細は健康スポーツ公社ホームページをご覧ください 申 7/28(金) 申 各スポーツセンターにある申込書に記入し、各スポーツセンター窓口で 申 深川スポーツセンター ☎ 3820-5881、FAX3820-5884 申 https://www.ko

to-hsc.or.jp

青空スイミング

時 7/31(月)～8/4(金)10:30～11:15(全5日) 場 越中島プール 込 小学生①クロール25m目標コース②水慣れコース各10人(区内在住・在学の方を優先し、抽選) 費 5,500円[持ち物]水着、キャップ、ゴーグル、タオル、飲み物、ロッカー代10円、靴袋 申 7/20(木)必着 申 窓口(はがき1人1枚持参)、または往復はがき(1人1枚)に教室名・コース番号(①または②)・氏名(ふりがな)・住所・電話番号・性別・学校名・学年・保護者氏名・緊急連絡先を記入し、〒135-0044越中島1-3-23越中島プールへ ☎ 5620-0045、FAX5620-0245

親子スイミング

水に親しみ水と遊ぶことを目的とした教室です 時 7/22(土)10:30～11:15 場 越中島プール(越中島1-3-23) 込 オムツの取れたおむね3・4歳の幼児と保護者20組40人(申込順) 費 1組400円[持ち物]水着、キャップ、ゴーグル、タオル、飲み物、ロッカー代10円、靴袋、アームヘルパー 申 7/15(土)11:00から越中島プールに電話・窓口で ☎ 5620-0045、FAX5620-0245

夢の島ナイトヨガ

夜景を眺めながら芝生の上で行うヨガです 時 8/18・25、9/1の金曜18:45～20:00※雨天中止 場 夢の島野球場(夢の島1-1-1) 込 16歳以上の健康な方各回35人(区内在住・在勤・在学の方を優先し、抽選) 費 1,300円[服装、持ち物]動きやすく着脱できる服装、ひざ掛け(バスタオル可)、タオル、水、ヨガマット(貸し出し有り) 申 渡辺美保(全米ヨガアライアンスRYT200他) 申 7/28(金)必着 申 江東スポーツ施設運営パートナーズホームページ、または往復はがき(1人1枚)に①教室名②参加希望日(複数可)③氏名(ふりがな)④住所⑤電話番号⑥年齢⑦区外在住で区内在住の方は勤務先・所在地、区内在住の方は学校名⑧ヨガ歴⑨マット貸し出しの要不要を記入し、〒136-0081夢の島1-1-2夢の島競技場内屋外スポーツ施設事務所へ ☎ 3522-0846、FAX3522-0855 申 https://www.di-ksp.jp

江東シネマプラザ 音声ガイド付き上映会「カルメン故郷に帰る」

「江東シネマプラザ」は、毎月開催している名作映画の上映会です。7月は音声ガイド付きで木下恵介監督作品「カルメン故郷に帰る」を上映します。音声ガイドとは、映画の登場人物の動作や場面環境を、もとのセリフや想像の邪魔にならないよう配慮しながらシナリオ化し、上映時に小型FMラジオを通してナレーションを流すものです(音声ガイドはボランティアグループ「音声ガイド江東シネマアイ」制作)。目の不自由な方をはじめ、イヤホン付小型FMラジオを持参すればどなたでも映画が楽しめます。お持ちでない方はご相談ください 時 7/22(土)[午前の部]11:00開演[午後の部]15:00開演 場 古石場文化センター(古石場2-13-2) 込 各30人(申込順) 費 全席自由500円(付き添いの方1人無料)※音声ガイド利用の方はお申し出ください [監督]木下恵介[出演]高峰秀子、小林トシ子、笠智衆ほか 申 7/15(土)9:00から電話で古石場文化センター ☎ 5620-0224、FAX5620-0258



8/11 江東花火大会2023

(金・祝) 19:00~20:00 ※小雨決行(荒天の場合は中止)

有料席
7,500席
(全席指定)

7/15(土) 10:00~

区民先行販売(申込順)

問合せ先

江東花火大会実行委員会

☎6427-0040

FAX6455-0489

9:00~17:00 ※土・日曜、祝日を除く
※7/15(土)は実施



▲江東花火大会2023
公式ホームページ

今年は来場者の安全確保のため、会場内を全席指定席で開催。7/15(土)から有料席7,500席を申込順で区民先行販売します。席が残った場合のみ、8/1(火)から区民以外の方へも販売を開始します。詳細は江東花火大会2023公式ホームページをご覧ください。

●申込方法

- ①事前に「チケットぴあ」の会員登録をする(登録料・年会費無料)
- ②江東花火大会2023公式ホームページ「区民席と有料席」のページから注意事項を確認のうえ申し込み

●購入対象者：区内在住の方

●チケット料金：1人あたり5,000円

●チケット区分：シングル・ペア・3人・4人

※大人1人につき未就学児1人まで膝の上で観覧可能です。

●購入回数：1人1回2セットまで

●決済方法：クレジットカード決済・コンビニ支払い

●チケット受取

・Cloakコンビニ(セブンイレブン・ファミリーマート)

・郵送(1件につき990円別途かかります)

●払い戻し：中止の場合払い戻しあり

三陸常磐 夢市楽座

豊洲市場で、買って! 学んで!
岩手県・宮城県・福島県を応援しよう!



▲三陸常磐 夢市の店舗イメージ



▲東京魚市場卸協同組合ホームページ

豊洲市場では、東日本大震災復興支援の一環として、岩手県、宮城県、福島県の良質な魚介類をはじめ、特産品が購入できる復興支援店舗「三陸常磐 夢市」や、食文化・3県の情報を楽しく学べるブース「三陸常磐 楽座」を展開します。

時 三陸常磐 夢市 7/15(土)・18(火)~22(土)、8/11(金・祝)・12(土)・19(土)・25(金)・26(土)、9月~令和6年2月は毎月第1・3土曜 8:00~13:00

三陸常磐 楽座 7/15(土)~常設(休市日を除く)8:00~13:00

場 豊洲市場6街区水産仲卸売場棟4階「魚がし横丁」エリア (豊洲6-5-1)

費 入場無料

問 東京魚市場卸協同組合 ☎6633-0165 (9:00~14:00※休市日を除く)、FAX6633-0168

ジュニアリーダー 初級講習会

地域行事やキャンプで活躍するリーダーを目指そう

ジュニアリーダーは、子ども会や地域行事など、グループ活動のリーダーとして活躍しています。班活動や宿泊研修などを通して協調性やコミュニケーションの取り方を楽しみながら学べます。

時 内 下表のとおり 区 区内在住・在学の小学5年生~中学1年生まで 費 6,000円(教材費、宿泊研修参加費等) [申込用紙配布場所] 区ホームページ、区立小・中学校、青少年課地域連携係(区役所4階24番) 締 8/18(金) 申 区ホームページ、または申込用紙に必要事項を記入し、〒135-8383区役所青少年課地域連携係へ郵送・窓口で☎3647-9629、FAX3647-8474



ジュニアリーダーの先輩とレク講習

区ホームページ▶

回	日時	内容	場所	
			深川地区	城東地区
1	9/24(日) 10:00~16:00	講習会オリエンテーション 「講習会について知ろう!」	東陽区民館 (東陽3-1-2)	砂町区民館 (北砂4-7-3)
2	10/22(日) 10:00~16:00	レクリエーション講習 「ゲームのやり方を学ぼう!」	東陽区民館	砂町区民館
3	11/5(日) 10:00~16:00	宿泊研修オリエンテーション 「団体生活を学ぼう!」	東陽区民館	砂町区民館
4	11/18(土)~ 19(日)	宿泊研修 1泊2日 「自然体験を楽しもう!」	千葉市少年自然の家(千葉県長生郡長柄町針ヶ谷字中野1591-40)	
5	12/3(日) 10:00~16:00	レクリエーション講習 「スタンプのやり方を学ぼう!」	東陽区民館	砂町区民館
6	令和6年2/4(日) 10:00~16:00	初級・中級合同交流会閉講式 「中級生と交流しよう!」	青少年交流プラザ (亀戸7-41-16)	

※宿泊を伴うプログラムが中止判断となった場合は、代替プログラムとして通常講習を行います。

1面つづき

日本銀行券やパスポートを製造する

国立印刷局の技術力に迫る! イベント・展示会



▲区ホームページ

お札がわかる夏休み~江東区×国立印刷局~

日ごろ体験する機会のない、手すき体験をはじめとした国立印刷局ならではのイベントです。こどもから大人まで幅広い世代の方々にお楽しみいただけます。

[問合せ先]文化観光課観光推進係

☎3647-3312、FAX3647-8470

日時	時間	会場	内容	費用
7/21(金)~8/1(火) ※7/24(月)は休館	10:00~18:30	豊洲文化センターシビックセンターギャラリー (豊洲2-2-18豊洲シビックセンター1階)	●手すき体験(先着順。17:30受付終了) ※在庫状況により会期中で終了する場合があります ●すき入れ美術紙・凹版彫刻作品の展示 ●パネル展示等 ●1億円の重さ体験 など	無料
	11:00~、14:00~、15:00~、16:00~(各回15分)		●偽造防止技術を紹介する出張授業	
9/16(土)~23(土・祝) ※9/19(火)は休館	月・水・木・日曜 10:00~18:00、 金・土曜 10:00~19:00	深川東京モダン館2階 多目的スペース (門前仲町1-19-15)	●パネル展示等	



▲手すき体験



▲1億円の重さ体験

こうとう区報は発行日から3日かけて郵便ポストへお届けしています

ご家庭・事業所等で配布が必要ない場合や、配布部数の変更を希望される場合は、全戸配布コールセンター(平日および配布日の9:00~19:00) ☎6868-4059へ

読み終わった区報は古紙回収へ

凡例 時日時 場所 集合 対象 定員 費用 内容 講師 保一時保育 締切日 申込み 問合せ先 HP ホームページ Eメール