

8/11
 (金・祝) **会場は限定1万人
 完全申込制**

夏の夜空を彩る江東花火大会を4年ぶりに開催。
 来場者の安全確保のため、会場内を全席指定の
 1万人に限定して開催します。
 ※会場への入場はチケットをお持ちの方のみと
 なりますのでご注意ください。

4年ぶり 江東花火大会 2023

今回募集! **区民限定!** 抽選
無料席 2,500席

7/11号 区民優先(申込順)
 で案内 **有料席 7,500席**

当日の会場図

会場内外での事故を防ぐため、開催当日、会場
 周辺では大幅な交通規制および立入規制を行う予
 定です。ご理解・ご協力をお願いします。

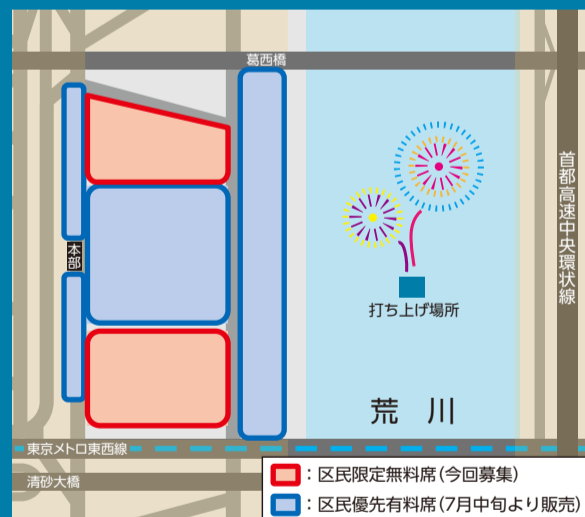

※会場周辺に駐車場・駐輪場はありません。

日時 8月11日(金・祝)19時~20時
 ※小雨決行(荒天の場合は中止)

場所 荒川・砂町水辺公園
 (葛西橋~清砂大橋)

お問い合わせはこちら

江東花火大会実行委員会
 ☎6427-0040 FAX6455-0489
 (9時~17時※土・日曜、祝日を除く)



(花火大会ホームページ)

区民限定無料席に抽選でご招待 締切: 6/20(火)

往復はがきの書き方

区内在住の方限定の無料席2,500席に抽選でご招待します。ぜひご応募ください。

[席種] ペア席1,250セット(2,500席分) [対象] 2人とも区内在住の方
 [募集期間] 6/5(月)~20(火)消印有効
 [申込方法] 往復はがきに2人の①氏名、②住所、③電話番号、④年齢を記入し、
 〒150-0031 渋谷桜丘郵便局 渋谷区桜丘町29-33 渋谷三信マンション605号
 江東花火大会実行委員会へ
 ※申し込みは1人1回までです(重複申込無効)。
 ※抽選結果は当落選問わず7/7(金)までに返信用はがきで通知します。
 ※当選者は返信用はがきが当日の入場チケットとなります(座席番号が記載されています)。
 ※チケットの転売は固く禁止いたします。

往信用(おもて)	返信用(うら)	返信用(おもて)	往信用(うら)
<input type="checkbox"/> 往信 150-0031 江東花火大会実行委員会 行 渋谷区桜丘町29-33 渋谷三信マンション605号	※ 注意 返信用の裏面は 何も記載しないで ください	<input type="checkbox"/> 返信 000-0000 (代表者の方の) 住所・氏名	【1人目】 ①氏名 ②住所 ③電話番号 ④年齢 【2人目】 ①氏名 ②住所 ③電話番号 ④年齢

※7月中旬から区民優先の有料席7,500席の販売を行います。詳細は区報7/11号でご案内します。

掲載している情報は5月22日時点のものです。最新の情報はお問い合わせください。

Jアラート全国一斉情報伝達試験 災害時に備え複数の手段での 情報取得方法を確認

6/7(水)

6月7日(水)に、「Jアラート(全国瞬時警報システム)」の全国一斉情報伝達試験を実施します。この試験は、Jアラートと自動連携している機器を実際に動かして動作確認を行う全国的な試験です。

また「複数手段での情報取得方法の確認」を体験していただく目的で、区ではJアラートとの自動連携の有無にかかわらず

国民健康保険 後期高齢者医療制度加入の方へ ジェネリック医薬品差額通知を送付

現在処方されている薬をジェネリック医薬品へ切り替えた場合、自己負担額がどれくらい軽減できるかわかるお知らせをお送りします。

ジェネリック医薬品は、先発医薬品の特許期間終了後に製造されるため、先発医薬品と比べ安価ですが、有効性や品質、安全性は同等です。また、薬事法に基づいた厳正な審査を経たうえで流通しています。

医療の質を落とさずに自己負担を軽くするとともに、利用する保険制度全体の医療費を抑えることにもつながりますので、ジェネリック医薬品の利用をご検討ください。

【対象となる方】
国民健康保険加入者または後期高齢者医療制度の被保険者の

- 下表の方法で試験を実施します。この機会にさまざまな方法での情報取得をお試しください。
- 時 6月7日(水) 午前11時ごろ
- ※全国的な試験のため、国内の災害等の状況により中止する場合があります。
- 【放送内容】
(上りチャイム音)
これは、Jアラートのテストです
- うち、生活習慣病等の医薬品が処方されており、薬代が一定額以上軽減されると見込まれる方※すべての被保険者の方にお送りするものではありません。通知が届かなかつた方も切り替えすることで薬代が安くなる場合があります。
- 【送付時期】
○ 国民健康保険…毎月下旬
※同じ方に数か月の間隔を空けて複数回送付することがあります。
- 後期高齢者医療…6月下旬
- 【注意事項】
○ すべての医薬品にジェネリック医薬品があるとは限りません。
- 症状などにより処方できない場合があります。
- 切り替えを希望する場合は、

す(3回)
こちらは、防災江東です(下りチャイム音)
☎(3647)9382
FAX(3647)9651

- 【情報伝達試験時に体験できる
主な情報取得方法】
- 防災行政無線放送 (欄外の方法でも確認できます)
 - こうとう安全安心メール ※登録者のみ。登録方法は、区ホームページをご確認ください(英語・中国語・韓国語対応)。
 - 江東区防災マップアプリ ※ダウンロード方法等は、区ホームページをご確認ください。
 - 区ホームページ
 - Twitter [防災関連情報]@koto_bosai [江東区政全般]@city_koto
 - Facebook (@city.koto)
 - LINE (@city_koto) ※友だち登録者のみ
 - ケーブルテレビ(デジタル11ch) ※契約者のみ
 - コミュニティFM(88.5MHz)
- ※緊急速報メール(エリアメール)・Yahoo! 防災速報による試験実施はありません。

令和5年度 介護保険料が決定 65歳以上の方に通知 6/9(金) 発送

65歳以上の方へ、令和5年度の介護保険料額決定通知書を、6月9日(金)に発送します。介護保険料額は前年の所得等に基づいて決定します。

詳細は、通知書に同封する「介護保険料の納付方法は2通り」をご覧ください。

介護保険法の定めにより、納付方法を選ぶことはできません。【特別徴収】年金差し引きで納める方法で

必ず医師・薬剤師にご相談ください。

- ☎(3647)8516
- FAX(3647)8443
- 通知サポートデスク(平日午前9時～午後5時) ※差額通知を受け取った方専用
- ☎(6276)5603
- 通知サポートデスク(発送日の翌日(6月下旬)～7月31日(月)の平日午前9時～午後5時) ☎0120(629)016

令和5年度 住民税の税額が決定 納税通知書を6月5日(月)に発送

令和5年度住民税(特別区民税・都民税)が課税される方に、税額決定の通知書を6月5日(月)に発送します。

新型コロナウイルス感染症の影響により確定申告期限の個別延長が適用され、3月16日以降に確定申告書を提出された方は、今回の通知書発送に間に合わない場合があります。その場合、後日発送予定の税額決定通知書に、お支払いください。

年金を年額18万円以上受給されている場合は、日本年金機構の準備が整いしだい、特別徴収に切り替わります。普通徴収から特別徴収に切り替わる際には事前に通知します。

【納期】
○ 第一期…6月30日(金)
○ 第二期…8月31日(木)
○ 第三期…10月31日(火)
○ 第四期…令和6年1月31日(水)

【対象となる方】
令和4年中に公的年金等の支払いを受けた方のうち、令和5年4月1日に老齢基礎年金等を受給している65歳以上の方で介護保険料が特別徴収されている方※次の方は対象となりません

【徴収方法】
○ 老齢基礎年金等から所得税額、介護保険料、国民健康保険料および後期高齢者医療保険料を控除した額が住民税額に満たない方

【対象となる税額】
公的年金等の所得にかかる住民税額(所得割額および均等割額)

【徴収方法】
下表のとおり

【申告に関する注意点】
次の所得等については、住民

税の納税通知書送達後に確定申告書を提出された場合、その内容を住民税の計算に算入することができませんのでご注意ください。

○ 上場株式等に係る配当所得等および譲渡所得等
○ 上場株式等に係る譲渡損失の損益通算および繰越控除
○ 特定居住用財産の譲渡損失の損益通算および繰越控除
○ 居住用財産を譲渡した場合の長期譲渡所得の課税の特例
○ 先物取引の差金等決済に係る損失の繰越控除 など

また、上場株式等に係る配当所得等および譲渡所得等について、所得税と住民税で異なる課税方式を選択する場合、住民税の納税通知書送達前に課税方式を選択する住民税申告をする必要があります。

課税課 ☎(3647)8001、2・8004
FAX(3647)4822

公的年金からの住民税の徴収方法

新たに対象となる方		
徴収月	6月(第1期)・8月(第2期)	10月・12月・令和6年2月
徴収額	各月、年税額の4分の1	各月、年税額の6分の1
方法	普通徴収(納付書や口座振替による納付)	年金から特別徴収(引き落とし)
昨年度から引き続き対象の方		
徴収月	4月・6月・8月	10月・12月・令和6年2月
徴収額	各月、前年度分の年税額の2分の1に相当する額の3分の1(仮徴収)	各月、年税額から仮徴収した額を控除した額の3分の1(本徴収)
方法	年金から特別徴収(引き落とし)	

令和5年度 国民健康保険料が決定

6月15日(木)に発送

国民健康保険に加入している世帯へ令和5年度の保険料額をお知らせする納入通知書などを6月15日(木)に世帯主あてに発送します。

また、保険料決定前に国民健康保険の資格を喪失した方でも4月・5月分の保険料がかかる場合は、当該月分の保険料を通知します。保険料の算定方法や納入通知書の見方など、詳細は同封の「国保だより(6月)」をご覧ください。

※後期高齢者医療制度に加入さ

「普通徴収(納付書・口座振替による納付)の方」

6月から翌年3月までの各納期で、4月・5月分も含めた年間保険料(最大12か月分)を納付してください。

納付書でお支払いの世帯には各納期分の納付書を同封します。毎月月末の納付期限までに保険料をお支払いください(末日が

金融機関等の休業日の場合は翌営業日)。金融機関のほか、コンビニでもお支払いできます。詳細は納付書の裏面をご覧ください。

「特別徴収(年金からのお支払い)の方」

特別徴収(年金からのお支払い)の世帯の保険料は、世帯主が受給する年金から差し引かれます。差し引かれる額は、納入通知書に記載します。

※年度途中(10月)から特別徴収が始まる世帯は、6月から9月までは普通徴収により納付し

てくださいます。

区長コラム

「多様性」から始まる 新時代の江東区



江東区長 木村 弥生

皆さん、こんにちは。区長の木村弥生です。今号から「区長コラム」として、区政の話題やその時々トピックについて取り上げ、皆さんにお届けします。

さて、皆さんは江東区と聞いて、どのようなイメージを思い浮かべられるでしょうか。いろいろな捉え方があると思いますが、やはり「下町」と「未来のハイブリッド」という地域の特徴が印象に浮かびます。

また、本区は都市として整備された街並みがある一方で、内部河川や運河など、水辺環境が豊かであるという「都市」と「自然」の組み合わせも特徴的です。これまで先人の方々に様々な地域のインフラを築き上げていただき、本区は更なる発展を遂げる可能性に満ちています。

そして、本区の発展にあたっての力ギとなる考え方として、「多様性」があると思います。私自身も、子育てが一段落したあとと大学に編入学

てくださいます。

「区役所8階、総合区民センター2階(大島4-5-11)、豊洲シビックセンター11階(豊洲2-2-18)」

マイナポイント

ポイント申込期限9月末まで

国のマイナポイント付与の対象は、マイナンバーカードを2月末までに申請された方です。マイナポイントの申込および買い物・チャージは9月末までに行う必要があります。

※一部の決済サービスは9月末以前の期限を設定している可能性があります。各決済サービスのホームページまたはマイナポイント事業ホームページをご覧ください。

マイナポイント申込支援コーナーの設置を9月末まで延長

パソコン等の操作が慣れない方やカードリーダーをお持ちでない方でもマイナポイントを申請できるよう、マイナポイント申込支援コーナーを開設しています。手続きや持ち物等の詳細は、区ホームページをご覧ください。区コールセンターへお問い合わせください。

区長就任以来、1か月ほど経ちましたが、区長という存在を、より皆さんに身近に感じていただきたいと思います。「底抜けに前向き」という自分の持ち味を活かして、これからも様々な課題にチャレンジしていきます。皆さんからのご意見をお待ちしています。

マイナポイント申込支援コーナーの設置を9月末まで延長

令和5年度の各種税証明

窓口混雑緩和のため郵送請求、コンビニ交付をご利用ください

令和5年度の特別区民税・都民税の課税・非課税・納税証明書は6月5日(月)から取り扱います。

窓口に混雑緩和のため、郵送請求をご利用ください。次の3点を区役所課税課へ郵送してください。

○手数料・1通につき300円分の定額小為替を郵便局で購入してください。現金書留も受け付けます。

○返信用封筒・封筒に本人のあて先を記入し切手を貼ってください。同一世帯の親族の請求の場合は一つの封筒で対応します(返送先はご本人の住所のみとなります)。

○申請書・区ホームページからダウンロードまたは便せん、白紙等で作成ください。複数人の請求の場合、各自1通ずつ必要です。

到着後おおむね翌日(翌日が土・日曜、祝日の場合は翌開庁日)に発送します。混雑状況により発送が遅れる場合がありますので、日数に余裕をもって請求してください。また、委任状による代理人からの請求は窓口のみの取り扱いになります。

便せん・白紙等で作成の郵送申請書記載例(江東区在住の方の例)

申請書 令和5年〇月〇日

江東区長 殿

令和5年度課税(非課税)証明書を1通請求します。

住所 江東区東陽4-11-28-503 ※1

氏名 江東 太郎 ※2

生年月日 昭和〇〇年〇月〇日

使用目的 都営住宅

連絡先電話番号 〇〇〇-〇〇〇〇-〇〇〇〇 ※3

※1 令和5年度の証明は令和5年(2023年)1月2日以降、江東区に転入された方は発行できません。1月1日時点の住所地区市町村にご請求ください。

※2 押印は不要です。生年月日は西暦でも結構です。

※3 電話番号は連絡の取れる親族等の番号でも結構です。

〒135-8383 江東区東陽4-11-28
あて先 江東区役所 課税課 証明担当 あて

返信の送料(定型普通郵便)は3通までは84円、7通までは94円が目安です。普通郵便の土曜配達休止、お届け日数の繰り下げにより、ポスト投函からご自宅へ到着まで1週間以上かかる場合があります。お急ぎの場合は速達郵便をご利用ください。

凡例 時日時 場所 集集合 対象・定員 費用 内容 師講師 保一時保育 縮縮切日 申申込 問問合先 HPホームページ Eメール

こども家庭支援士養成講座

保育ボランティアとして 子育て支援に参加を

こどもの笑顔があふれるまちづくりを目指し、子育てパートナーとして応援したいとお考えの方、ぜひ受講してみませんか。講座を修了した方は、区内8か所の子ども家庭支援センター(愛称:みずべ)で行う「リフレッシュひととき保育」の保育ボランティアとして活動できます。

時 7月4日(火)～6日(木) 午前10時～正午(全3回)

場 亀戸文化センター(亀戸2-19-11カメリアプラザ内)

人 区内在住の方20人程度(抽選)

費 無料

内 「江東区のこども・子育て支援施策」「乳幼児期のこどもの育ちと気持ちの理解」「みずべリフレッシュひととき保育について」ほか

師 区養育支援課長、区子ども家庭支援センター長、瀬川未佳(臨床心理士) ほか

締 6月22日(木)

申 6月5日(月) から電話で 東陽子ども家庭支援センター(月～土曜午前10時～午後5時)

☎ (3699)4871

FAX (5665)4780

高齢者家族介護教室

「介護ってどうすればいいの？」

高齢者を介護している家族の方、介護に関心のある方を対象に、介護技術や知識を習得するための教室を開催します。今回のテーマは「在宅介護で気を付けるべきポイントと工夫」です。今後もさまざまなテーマで、資格を持つ講師がわかりやすく講義を行います。詳細は区ホームページ等でお知らせします。現在介護をしている方だけでなく、介護をする立場になる前に知っておきたい方も気軽にご参加ください。

時 7月25日(火) 午後2時～3時半

場 江東区文化センター6階第1～3会議室(東陽4-11-3)

人 区内在住・在勤・在学で高齢者を介護している家族の方、介護に関心のある方40人(申込順) **費** 無料

申 6月5日(月) から(株) パンナライフケアホームページまたは電話で

☎ (6832)7381

(月～金曜午前9時～午後5時 ※祝日を除く)

FAX (6832)7387

HP <https://jp.pasona-lc.co.jp/koto-kazokukaigo>

問 地域ケア推進課包括推進係

☎ (3647)9606

FAX (3647)3165

オンライン

こどもの虐待防止講座

こどもの習い事にひそむ虐待

こどもへの虐待は年々増えていて、相談件数が一番多いのは心理的な虐待です。スポーツや勉強などの習い事をしていて、周りの大人からの過度な期待や行き過ぎた指導が、こどもの心を傷つけているかもしれません。講座では、大人の言葉や態度がこどもに与える影響を知り、心身の成長に大切な親子の関わり方を学びます。無意識のうちに虐待をしていないか一度立ち止まって考えてみましょう。

時 7月1日(土) 午後2時～4時

場 オンライン(Zoom)

人 30人(申込順)

費 無料

師 藤後悦子(東京未来大学こども心理学部教授)

申 6月5日(月) 午前9時から区ホームページまたは男女共同参画推進センターに電話・窓口で

☎ (5683)0341

FAX (5683)0340

インクルーシブ・セーリング 体験会 若洲

障害のある方もない方も一緒に乗って楽しもう!

障害者と健常者がともにセーリングを体験できるイベントを開催します。国体の会場にもなった若洲で、思いきり潮風を感じてみませんか。

時 7月9日(日) 午前10時～午後3時半

場 若洲ヨット訓練所(若洲3-1-1)

人 区内在住・在勤・在学の方5人 区内在住・在勤・在学で下肢もしくは視覚に障害があり身体障害者手帳をお持ちの中学生以上の方5人(いずれも抽選)

※ 未成年の方は保護者の承諾と同伴が必要です。

費 500円

☎ (3647)4887

FAX (3647)8506

7/1(土)

介護スタッフ養成研修

高齢者生活援助サービスの 従事資格を3日間で取得

介護予防・日常生活支援総合事業における、基準を緩和した「区独自の介護サービス」を充実させるため、介護スタッフを養成する研修を実施します。研修を修了した方は、区内で生活援助(掃除・調理等)のサービスに従事する資格を取得でき、これらのサービスを提供する事業所で働くことができます。

最終日には、介護事業所によるしごと相談会を実施する予定です。

時 7月10日(月)～12日(水) 10:00～15:00

場 森下文化センター3階第1・2研修室(森下3-12-17)

人 30人(申込順) **費** 無料

締 6月30日(金)

申 6月5日(月) から左記申込フォーム、または電話、ファクスで(株)One to One 福祉教育学院

☎ (6423)1515

(月～金曜午前9時～午後5時)

FAX (3780)7173

問 長寿応援地域支援会係

☎ (3647)9468

FAX (3647)9247

民間賃貸住宅の空き室情報を案内

高齢者世帯・障害者世帯・ひとり親世帯へ

区では、住宅にお困りの高齢者世帯・障害者世帯・ひとり親世帯の方を対象に、不動産業者団体の会員を相談窓口として、民間賃貸アパートや賃貸マンションの空き室情報を案内する「お部屋探しサポート事業」を実施しています。区内にお住まいで、建て替え等により立ち退きを求められている方や、家賃負担が過重となり、より家賃の安い転居先を探している方等の相談を受けています。

相談員は、江東区居住支援協議会に所属する団体(公社)東京都宅建物取引業協会第二ブロック、「(公社)全日本不動産協会」の相談員です。

時 住宅課(区役所5階2番)窓口 随毎週火曜午後1時～3時15分(予約制※随時受付中)

場 「登録不動産店」店舗の営業時間中いつでも(事前に区へ申請が必要) ※登録店舗一覧は区ホームページ・窓口で配布

人 「高齢者世帯」区内居住で65歳以上の一人暮らしの方または65歳以上の方を含む60歳以上の方で構成する世帯

「ひとり親世帯」18歳未満の子どもを扶養するひとり親世帯

「障害者世帯」身体障害者手帳(1～4級)、愛の手帳、精神障害者保健福祉手帳、自立支援医療受給者証(精神通院)の交付を受けている方のある世帯、または精神障害により障害年金を受給している方のある世帯

申 住宅課住宅指導係(区役所5階1番)に電話・窓口で

☎ (3647)9473

FAX (3647)9268



申込み

	日時(全3回)	場所	研修内容
Aコース	7/10(月) 10:00～15:00	森下文化センター3階第1・2研修室(森下3-12-17)	○介護保険制度の概要
	7/11(火) 10:00～15:00		○高齢者の特徴について
	7/12(水) 10:00～16:00		○認知症について
Bコース	7/18(火) 10:00～15:00	総合区民センター6階第2研修室(大島4-5-1)	○職業倫理、接遇・マナーについて
	7/19(水) 10:00～15:00		○個人情報保護・秘密保持・不正防止について
	7/20(木) 10:00～16:00		○高齢者とのコミュニケーションについて

※研修終了1～2か月後をめどに、就労状況に関するアンケートを実施予定ですので、ご協力をお願いします。

特定創業支援等事業に関する

証明書の発行を希望する方へ

江東区創業塾 受講者募集

特定創業支援等事業の支援を受けたことの証明書の発行を希望する方を対象に、セミナー形式の創業塾を開催します。

証明書によって、会社設立時の登録免許税の軽減措置などのさまざまな優遇措置を受けることができます。

7月27日～8月31日の木曜(全6回) 午後6時半～9時半

女性しごと応援キャラバンin亀戸

今の自分ができること、やりたいこと

「自己理解・自己PRのポイント」

女性しごと応援キャラバンは、「はたらく」をサポートするイベントです。働きたい女性の方へ、しごと探しや応募書類の書き方、面接の場面で自己PRをどう活かすかをお伝えします。セミナー後、希望者には専門のキャリアアコンサルタントによる就職個別相談を実施します。

7月21日(金)「セミナー」
午前10時～正午「個別相談会」午後0時20分～1時25分(1人あたり30分)
場 亀戸文化センター第1・2研修室(亀戸2-19-1カメリアプラザ5階)
人 就職を希望している女性。セミナー50人、個別相談会12人(いずれも申込順) 費 無料(いずれも申込順) 保 無料(いずれも申込順) 費 無料(いずれも申込順) 保 無料(いずれも申込順)

区内中小企業向け階層別研修

社員が成長し士気の高い企業づくりを目指す

区内中小企業の人材育成・定着支援を目的とした研修です。経営層および管理職層、リーダー層の階層別にそれぞれスキルアップのためのプログラムを用意しました。社内研修としてぜひ活用ください。

①経営層…7月6日(木) ②管理職層…7月19日(水) ③リーダー層…7月26日(水) 午後1時～5時
場 こうとう若者・女性しごとセンター(亀戸2-19-1カメリアプラザ9階)
人 区内中小企業の経営層・管理職層・リーダー層各回32人

務、人材育成および販路開拓に関すること

師 (一社) 東京都中小企業診断士協会城東支部
6月27日(火)

区ホームページで(要事前会員登録)
経済課融資相談係
☎(3647)2331
FAX(3647)8442



区ホームページ

人程度(無料・申込時要予約) ※保育申込は7月14日(金)正午まで
6月5日(月)から女性しごと応援キャラバン運営事務局ホームページまたは電話で
☎(6734)1346

男女共同参画推進センター管理係
☎(5683)0341
FAX(5683)0340



区事務局

(申込順) 費 無料
①働きがい・やりがいある会社の共通点や職場づくり
②部下の成長を支援し、ともに組織目標を目指す実践方法や組織づくり
③相互理解や承認によるコミュニケーション向上と職場のパフォーマンス向上の実践法

師 三浦睦子(特定社会保険労務士・産業カウンセラー)
HP <https://koto-shigoto.jp/seminar>
経済課雇用支援担当
☎(3647)8581
FAX(3647)8442

江東ブランド

区が認定した優れた技術を持つ区内の中小製造業者「江東ブランド」が、東京ビッグサイトで開催される展示会「インテリ」に出品する13社は「ようこそ江東ものづくり団地へ」をテーマに、各社自慢の商品や技術を紹介します。

6/14(水)～16(金)

江東区をPRします。商談ご希望の方はぜひお越しください。
6月14日(水)～16日(金) 午前10時～午後6時(16日は午後4時半まで)
場 東京ビッグサイト西展示棟(有明3-11-1)
人 商談を希望する方(一般の方は不可)

区内中小企業向けセミナー

採用シーンで自社のイメージアップに役立つメール術

求職者に良い印象を与え、良好な関係を築くためのメールの書き方をお伝えします。企業の第一印象が決まる応募段階からイメージアップを図り、「ここで働きたい」と思ってもらうことで、選考離脱・内定辞退を予防しましょう。また、クレームやSNS上での批判的な意見の拡散も防ぐ、不採用メールの書き方のコツも学びます。

7月20日(木) 午前10時～正午 場 こうとう若者・女性しごとセンター(亀戸2-19-1カメリアプラザ9階) 人 区内中小企業の経営層または従業員の方32人(申込順) 費 無料
内 応募者へのメール(応募受付・履歴書送付のお願い・面接の日取りなど)、内定・不採用通知
師 青木多香子(国家資格キャリアアコンサルタント)
6月6日(火) 午前9時半からこうとう若者・女性しごとセンターにホームページで
☎(5836)5161
FAX(3637)2351

6月6日(火) 午前9時半からこうとう若者・女性しごとセンターにホームページで
☎(5836)5161
FAX(3637)2351
HP <https://koto-shigoto.jp/seminar>
経済課雇用支援担当
☎(3647)8581
FAX(3647)8442

これからこの時期は食中毒に注意!

家庭でもできる食中毒予防

暖かくなる季節は、細菌による食中毒が起きやすくなります。家庭でもできる「食中毒予防3原則」を参考に食中毒を防ぎましょう。

食中毒予防3原則

- 「つけない」
調理の前、生の肉や魚を取り扱う前後、トイレの後、動物を触った後、鼻をかんだ後等は、手を石けんでよく洗いまししょう。30秒以上2度洗いが効果的です。
- 「ふきん等は毎日洗濯し、清潔なものを使いましょう。」
生の肉や魚に使用したまな板や包丁等は、使用後に洗剤でよく洗いまししょう。調理器具は使い分けがベストです。
- 「食品は密閉容器に入れる等して、他の食品に触れないように保管しまししょう。」
増やさない
購入した食品の表示をよく見て、保存方法に記載してある温度で保存しまししょう。
- 「冷蔵庫に入れる食品の量は詰め過ぎないように、庫内の7割までを目安にしまししょう。」
細菌は水分が多いところで増えやすいので、水分を多く含む生野菜等は弁当に入れないようにしましょう。
- 「弁当は保冷剤を使用して涼しい場所に保管し、なるべく早く食べまししょう。」
「やっつける」
生の肉や魚等は、中心部まで十分に加熱し、調理後はできるだけ早く食べまししょう。
- 「調理器具は洗浄後、漂白剤や熱湯で消毒し、日光に当てて十分に乾燥させまししょう。」
作り置きしたおかずを弁当に入れる際は、十分に再加熱してから詰めまししょう。

食中毒かな?と思ったら

下痢やおう吐等の症状があるときは、早めに病院を受診しまししょう。特に抵抗力の弱い高齢者や子どもは、重症になりやすいので注意しまししょう。

保健所生活衛生課の安全係
☎(3647)5812
FAX(3615)7171

北三(株)、花岡車輛(株)
申 江東ブランドホームページ(要事前登録)
経済課販路開拓担当
☎(3647)1381
FAX(3647)8442
HP <https://kotobrand.jp/>
e hanro@city.koto.lg.jp

6月は食育月間

毎月19日は、食育の日

みんなが楽しく食べて元気な心と体を作ろう

食育とは、さまざまな経験を通じて正しい食の知識を選択する力を養い、食を通じて健やかな心身と豊かな人間性を育み、いきいきと暮らしていくことを支援する教育です。

江東区食育推進計画では、基本理念「みんなが楽しく食べて元気な心と体を作ります」の実現をめざし、3つの目標ごとに食育を推進しています。

○食に関する知識・選択力の向上
○食に基づく健康習慣・実践力の向上
○食に対する感謝の気持ちの醸成

6月1日は景観の日

建物を建てる時や外壁の塗り替え、樹木の伐採等は景観計画の届け出が必要

6月1日は「景観の日」です。「江東区都市景観条例」により、建築物を建てる時などに、建築確認等の手続きの前に、景観についての計画を届け出ることがあります。また、工事前と同じ色に塗り替える場合でも「景観計画の色彩基準」に基づき審査するため、景観計画の届け出が必要

景観計画では、既存の樹木を生かし、積極的なみどりの創出に努めていただいています。やむをえず樹木を伐採する場合も届け出が必要です。

食育標語

令和4年度は、「一日のスタートは朝ごはんから!」というテーマで募集しました。応募数6,570点(小学生の部3,168点、中学生の部3,402点)の中から各部門の優秀賞が選ばれました。

小学生の部 優秀賞

「一日の えがおの日」
朝ごはん
有明西学園 吉田真央さん
他8人入賞

中学生の部 優秀賞

「生活のリズムささえる」
朝ごはん
第二砂町中 佐々木芽衣さん
他8人入賞

おいしいメニューコンクール

令和4年度は、「一皿で栄養バランスばっちり!忙しい朝でもしっかり食べる朝食メニュー」というテーマで募集しました。応募数6,057点(ファミリーの部1,160点、中学生の部4,897点)から選ばれた優秀賞23作品のレシピ集をホームページ等で紹介しています。令和5年度は、「乾物を使ったメニュー」をテーマに設定し、取り組みます。

「大規模建築物」については、届け出の前に、江東区都市景観専門委員会の審議があります。建築等を予定している方は、建築確認等の手続きの前に、早めに相談をお願いします。「建築物・大規模建築物の届け出が必要基準」下表のとおり
詳細は区ホームページまたは都市計画課(区役所5階21番)にある資料をご覧ください。
☎ 都市計画課景観担当
☎ (3647)9183
FAX (3647)9009

必要な手続き	景観重点地区※	左記を除く区内全域
届け出	すべての建築物	延べ床面積1,000㎡以上または高さが15m以上のもの
専門委員会の審議	延べ床面積1,000㎡以上または高さが20m以上のもの	延べ床面積10,000㎡以上のもの

※景観重点地区は深川萬年橋・亀戸・深川門前仲町の3つ。(範囲等、詳細はお問い合わせください)



江東区家庭料理検定

昨年度は、受検者数2,935人、合格率96.1%で、231人の方が区長賞(得点9割以上)を受賞しました。今年度も令和6年1月にオンラインで実施します。9月以降に改めてお知らせします。満点を目指して、何度でも挑戦してください。

「団体受検」
「初級」小学校(公立・私立)

ハクビシン・アライグマによる被害を防ぎましょう

お困りの方は相談を

近年、区内でハクビシン・アライグマの目撃情報や被害相談が寄せられています。敷地内にある食べ物をエサにしたり、天井裏に住みつき、ふん尿による悪臭の発生や建物の汚損といった被害を与えたりする場合があります。生態や習性を知り、被害を防ぎましょう。

被害を防ぐための対策

○ハクビシンもアライグマも夜に活動します。エサとなる生ごみをあさることもあるため、夜間のごみ出しはやめましょう。
○果物を好んで食べます。果樹



ハクビシン・アライグマを捕獲します
区では、ハクビシン・アライグマが建物の中や敷地内に侵入し、生活環境被害を受けている住宅を対象に、捕獲を行っています。

ハクビシンの特徴

- 顔の真中に白いすじ
- スリムな体型 頭から尾の先まで90~110cm
- 尾が長い
- 前足・後足とも5本指
- 足が短い

【出典：東京都環境局ホームページ】

アライグマの特徴

- 中型犬くらいの大きさ 頭から尾の先まで70~90cm
- 耳はとがって、白いふちどり
- 目のまわりに黒いマスク模様 眉間に黒いすじ
- 尾に5~7本のしま
- ヒゲは白い
- 前足・後足とも5本指

【出典：東京都環境局ホームページ】

ます。対策事業の利用にあたっては一定の条件がありますが、お困りの方はご相談ください。
☎ (3647)6148
FAX (5617)5737



マンション管理 基礎セミナー

「マンション管理の1歩」

管理組合とは、マンションの共用部分を適切に維持・管理するなど、共同所有するマンションを長く良好な状態に保ち、大切な資産としての価値を維持するためにさまざまな業務を行う組織です。初めて管理組合の理事になる方を対象に、マンション管理組合の役割、理事の仕事、外壁等の修繕、給排水やエレベーターなど設備面の基礎を学びます。

時 6月24日(土) 午前10時~午後1時(受付午前9時半~)

場 区役所7階71~73会議室

☎ (3647)9473
FAX (3647)9268

「区内外分譲マンション管理組合の理事に初めてなる方等30人(申込順)」
「内 講演」第1部「マンション管理のはじめの1歩」第2部「管理組合意見交換会」
「師」(社)東京都マンション管理士会会員
「編」6月21日(水)
「申」6月5日(月)から住宅課住宅指導係(区役所5階1番)に電話・窓口で

凡例 時日時 場所 集 対象 定員 費用 内容 師講師 保一時保育 締切日 申 問 合 先 HP ホームページ Eメール

講座・催しものつづき
パラテニス体験会
(車いすテニス、デフテニス)
時 6/25(日)9:30~11:00、11:10~12:40
場 潮見庭球場(潮見1-1-1)
人 16歳以上の方。車いすテニス各4人、デフテニス各6人(抽選)
費 無料※競技車いす等用具貸し出しあり
師 中澤吉裕(車いすテニス元日本代表監督)
編 6/15(木)必着
申 江東スポーツ施設運営パートナーズホームページまたは往復はがき(1人1枚)に①イベント名②希望種目・時間③氏名(ふりがな)④住所⑤電話番号⑥年齢⑦テニス歴⑧無料レンタルラケットの要不要を記入し、〒136-0081夢の島1-1-2夢の島競技場内屋外スポーツ施設事務所へ☎3522-0846、FAX3522-0855
HP https://www.w.di-ksp.jp/school

夢スタ・アスリートクラブ
基本技術習得から健康増進、初心者から上級者まで楽しめる陸上競技教室です
時 7/14~9/29の金曜(8/11・25を除く全10回)18:30~20:30
場 夢の島競技場(夢の島1-1-2)
人 小学4年生以上の健康な方30人(抽選)
費 高校生以上5,000円、小・中学生2,000円
師 日本体育協会陸上競技指導員他
編 7/3(月)
申 江東スポーツ施設運営パートナーズホームページで
問 夢の島競技場内屋外スポーツ施設事務所☎3522-0846、FAX3522-0855
HP https://www.w.di-ksp.jp/

堅川河川敷公園たてかわマルシェ
時 6/18(日)11:00~15:00
場 堅川河川敷公園じゃぶじゃぶ池(亀戸6-33-10)
内 フードショップや採れたて野菜の販売、国際交流等
問 堅川河川敷公園管理事務所☎5875-2319
HP https://www.tatekawa-riverbed-park.jp/

若洲ゴルフリンクス ゴルフアカデミー(ジュニアスクール)
ジュニア初級者を対象としたPGA・LPGA会員によるレッスンです
時 7~9月の水・木・金曜のいずれか週1回(全9回)17:00~18:00
場 若洲ゴルフリンクス練習場(若洲3-1-2)
人 小・中学生15人(申込順)
費 無料
申 6/17(土)から電話で若洲ゴルフリンクス練習場☎3522-3370(13:30~16:00)

で初めて赤ちゃんを迎える妊娠週数26週から35週未満の妊婦とパートナー30組(抽選)
費 無料
内 子育てについての講演、参加者との交流ほか
申 (公社)東京都助産師会江東地区分会ホームページまたは往復はがきに①講座名②参加希望日③妊婦およびパートナーの氏名(ふりがな)④住所⑤電話番号⑥生年月日⑦出産予定日を記入し、〒135-0016東陽3-21-11-101(公社)東京都助産師会江東地区分会休日版両親学級事務局へ
問 (公社)東京都助産師会江東地区分会休日版両親学級事務局(委託事業者)☎090-6212-6556
HP https://koto.mw.jimdofree.com/
e koto.mw.pc@gmail.com、城東保健相談所☎3637-6521、FAX3637-6651、深川保健相談所☎3641-1181、FAX3641-5557、深川南部保健相談所☎5632-2291、FAX5632-2295、城東南部保健相談所☎5606-5001、FAX5606-5006

Table with 3 columns: 日時, 場所, 申込期間. Includes dates like 7/9(日) 13:30~15:10 and locations like 総合区民センター.

障害等で歯科診療が受けにくい方に「かかりつけ歯科医」を紹介
在宅で療養されている高齢の方や、心身の障害のために通院が難しい方等で通常の歯科診療を受けづらい方が身近で適切な歯科診療が受けられるよう、江東区歯科医師会に相談窓口を設置し「かかりつけ歯科医」を紹介しています
[受付時間] 9:00~12:00、13:00~17:00(土・日曜、祝日を除く)
申 電話で江東区歯科医師会☎3649-0780、FAX3649-1688

難病医療相談室
時 6/16(金)13:30~14:30
場 江東区医師会館(東陽5-31-18)
人 指定難病で治療中の方、指定難病の疑いと言われた方とその家族(申込順)
費 無料
内 専門医を中心とした医療相談
編 6/9(金)※定員になりしだい終了
申 江東区医師会事務局に電話・ファクスで☎3649-1411、FAX3649-1631

生活習慣の改善に役立つ栄養相談・運動相談(6月分)
[栄養相談] 時 6/17(土)・25(日)10:00~15:30
人 各8人(申込順)
内 食に関する悩みや食事記録から見る食事バランスなど
[運動相談] 時 6/18(日)・24(土)13:30~16:30
人 各6人(申込順)
内 運動の悩みや体組成測定から見る効果的な運動方法など

こうとうトコトコ日和

魅力深掘り、江東区。

今回は、「魅力深掘り、江東区。」と題して、6年ぶりの富岡八幡宮例祭で盛り上がる深川エリアを大特集。祭りの達人直伝の本祭りをもっと楽しむ方法やカフェ巡りにおすすめのモデルコースを案内します。そのほか、夏に楽しめるアウトドアとアクアスポーツスポットを見開きで紹介。
[配布場所] 江東区観光協会事務所(東陽4-5-18産業会館内)、こうとう情報ステーション(区役所2階)、文化観光課(区役所4階33番)、豊洲特別出張所、各出張所、各文化センター、区内観光施設等
問 江東区観光協会☎6458-7400、FAX6458-7420



配布中

※いずれも 場 健康センター(東陽2-1-1)
費 無料
申 6/5(月)9:00から健康センターに電話・窓口で☎3647-5402、FAX3647-5048
フレイル予防教室 健康寿命を延ばすはじめての一步

初心者向けの軽運動や栄養講座等の教室です。心身の機能維持・向上のため、楽しく健康習慣を身につけましょう
時 7/5~9/27の水曜(8/16を除く全12回)9:30~10:30
場 深川スポーツセンター1階武道場
人 区内在住で60歳以上の方15人(抽選)
費 4,800円
編 6/22(木)必着
申 健康スポーツ公社ホームページ・窓口(はがき1枚持参)または往復はがきに①教室名②氏名(ふりがな)③住所④電話番号⑤年齢を記入し、〒135-0044越中島1-2-18深川スポーツセンターへ☎3820-5881、FAX3820-5884
HP https://www.koto-hsc.or.jp/

休館・休止
ご不便をおかけします

スポーツ会館
6/11(日)13:45~6/13(火)全日、プールの利用を全面中止。講習会およびプール換水のため。6/18(日)9:30~11:45、プールの個人利用を中止。教室開催のため
問 スポーツ会館☎3649-1701、FAX3649-3123
深川江戸資料館
6/13(火)~15(木)を休館。保守点検のため
問 深川江戸資料館☎3630-8625、FAX3820-4379

官公署

6月は浸水対策強化月間
6/1(木)~30(金)は「浸水対策強化

月間」です。東京都下水道局では、雨季前の施設点検を実施しています。降雨情報は、下水道局ホームページ内「東京アメッシュ」をご覧ください
問 東京都下水道局東部第一下水道事務所お客さまサービス課☎3645-9263(平日8:30~17:15)
HP https://www.gesui.metro.tokyo.lg.jp/
太陽光パネル・蓄電池の共同購入

電気代高騰でお困りではないですか。東京都では、太陽光パネル・蓄電池をみんなでおトクに購入する共同購入の参加者を募集しています。電気代の削減が期待でき、災害時の電気の確保にも役立ちます。おうちでできるSDGs。この機会におトクに購入しませんか
編 7/31(月)
問 東京みんなのおうちに太陽光事務局☎0120-723-100(10:00~18:00※土・日曜、祝日を除く)
HP https://group-buy.metro.tokyo.lg.jp/solar/tokyo/home

その他

東京マリンバコンサート
時 6/11(日)13:00開演(12:30開場)
場 江東区文化センターホール(東陽4-11-3)
人 500人(先着順)
費 無料(全席自由・未就学児可)
[曲目] タイケ行進曲「旧友」、ミヨー「スカラムーシュ」、メドレー「日本のうた」、ワーグナー「ニュルンベルクのマイスタージンガー」前奏曲、朝吹英一「ペンギン・ポルカ」ほか
問 日本マリンバ協会東京支部事務局(生田)☎04-2966-3383
HP https://japan-marimba-tokyo.amebaownd.com/
e jxa_tokyo@yahoo.co.jp

保 健

休日版両親学級(7月分)
時 場 別表のとおり
人 区内在住

6月の放送予定 区の情報番組 江東ワイドスクエア ケーブルテレビ 11ch
毎週、以下の特集コーナーとともに、区内で行われたイベントや出来事を「今週の話題(ニュース)」としてお伝えします。
★江東こどもまつり
6/4(日)~10(土)
●江東かわら版 手話付きで区の事業やお知らせなどを紹介します
●安全安心のまち 防災・水害対策など、安全安心に関わる事柄をシリーズで紹介。今回は「水害」をテーマにお送りします
●江東こどもまつり ★
6/11(日)~17(土)
●区長定例記者会見 木村弥生江東区長が最新の区政情報を発信する記者会見の様をお伝えします
●スクエア傑作選 のりもの凶鑑「東西線」平成10年7月放送。区内の交通機関をより安全・快適に運行するための作業やシステムの様子を紹介します。今回は東京メトロ「東西線」です
6/18(日)~24(土)
●環境フェア 6月の環境月間に合わせて、毎年行われている環境フェア。区内で活動する団体・企業などが進める環境への取り組みを紹介します
●オジさんぼ 気のいいオジさん、土井よしおが区内を散歩する恒例の特集。番組宛に届いた視聴者のリクエストに応え、オジさんが区内を散策します
6/25(日)~7/1(土)
●カヌーで水路探検 江東区を縦横に走る河川や水路を、区内で活動するカヌー倶楽部の皆さんに案内していただくシリーズ特集!! 水彩都市・江東の魅力を再発見できますよ!
●熱中症民! 活躍中!! 精力的に活動しているボランティア団体や楽しく活動しているサークルなどを紹介します。皆さんも活動の輪に加わり、新しいことを始めてみませんか?
ラジオこうとう 88.5MHz(レインボータウンFM)、インターネット(サイマル・リスラジ)でお聴きになれます
日曜 10:00~10:20 イベントやまちの情報
月曜 19:00~19:05 防災・安全一口メモ
水曜・木曜 19:00~19:10 タイムリーな区政情報

善意のご寄付に心から感謝申し上げます
社会福祉協議会では皆さまからのあたたかなご寄付を地域福祉向上のため有効に使わせていただきます。
令和5年4月分(敬称略・受付順)
(株)羽田野建設代表取締役羽田野勤1万円
(株)田中商店・田中季彦1万円
(株)遠藤美和子3000円
(株)宝見正治1000円
(株)竹林聡明1万円
(株)野沢5000円
(株)石渡基治1万5000円
(高年齢者総合福祉センター2階)
〒135-0066東陽6-2-17
問 社会福祉協議会
FAX(3647)5833
計 11万6500円

令和5年(2023年)6月1日

講座・催しものつづき 活き粋体操だよ！全員集合！ (6・7月分)

江東区オリジナルの介護予防体操で、一緒に楽しく脳と身体を動かしませんか。体操の動画は、区ホームページで公開しています。また、お近くの長寿サポートセンターでは、体操のDVDの貸し出しや、体操のやり方のチラシを配布しています

場所	日時	各回定員
江東区文化センター2階談話ロビー(東陽4-11-3) ☎3647-4398	6/5(月)、7/3(月) 14:00~	30人
豊洲文化センター1階ギャラリー(豊洲2-2-18) ☎5859-0566	6/19(月)、7/11(火) 14:00~	30人
古石場福祉会館和室大(古石場1-11-11) ☎3641-9531	6/3(土)、7/1(土) 13:30~	20人
千田福祉会館洋室(千田21-18) ☎3647-0108	6/15(木)、7/20(木) 13:00~	25人
東陽福祉会館和室大(東陽6-2-17) ☎3647-8180	6/15(木)、7/20(木) 14:30~	20人
亀戸福祉会館和室大(亀戸1-24-6) ☎3685-8208	6/28(水)、7/26(水) 13:00~	20人
大島福祉会館和室大(大島4-5-1) ☎3637-2581	6/24(土)、7/22(土) 10:00~	16人
東砂福祉会館体育室(東砂7-15-3) ☎3646-0461	6/14(水)、7/12(水) 13:30~ ※内履き持参	15人
砂町銀座商店街そよ風テラス(北砂4-26-6) ☎6864-0329	6/22(木)、7/27(木) 10:30~	8人
亀戸東長寿サポートセンター(亀戸9-13-1東京城東病院介護老人保健施設1階ロビー) ☎5875-3451	6/14(水)・28(水)、7/12(水)・26(水) [練習なし] 9:30~10:00 [練習あり・初心者向け] 10:10~11:00 ※要事前連絡	10人
イトヨーカドー木場店1階木場方面出口広場(木場1-5-30) ☎5617-6213 (塩浜長寿サポートセンター)	6/29(木)、7/27(木) 14:00~16:00	20人

消費者講座 「暮らしの中の危険と損害保険」

住まい、自動車、病気やけがなど身近なリスクに備える損害保険の補償や加入のポイントをお話します

時 6/30(金) 14:00~15:30 場 パルシティ江東3階研修室 人 区内在住・在勤・在学の方30人(抽選) 費 無料 師 日本損害保険協会 編 6/15(木) 消印有効 申 区ホームページまたは往復はがき(1人1枚)に①講座名②氏名(ふりがな)③住所④電話番号⑤年齢を記入し、〒135-0011扇橋3-22-2パルシティ江東2階消費者センターへ ☎5683-0321、FAX5683-0318

江東区マンション交流会

時 7/1(土) 13:00~16:30 場 カメラプラザ(亀戸2-19-1) 人 50人(申込順) 費 1,000円(会員は500円) 内 [第1部] 講演会「そのときどうした? 管理会社の撤退!」 師 若林雪雄(マンション管理士) [第2部] 分科会①管理運営②大規模修繕 [主催] 江東・マンションふぉーらむ21 編 6/23(金) 申 6/6(火) から電話・窓口またはファクスでイベント名・マンション名・住所・氏名・電話番号・参加希望の分科会番号(①または②)・解決したい問題等を記入し、住宅課住宅指導係(区役所5階1番)へ ☎3647-9473、FAX3647-9268

みどりのカーテン相談会

みどりのカーテンを栽培し、育て

方や肥料などでお悩みの方向けに相談会を開催します。開催中はいつでも相談できますので、気軽にお越しください

時 6/7(水)~9(金) 10:00~16:00 場 区役所2階区民ホール 人 どなたでも 費 無料 師 江東エコリーダーの会 申 当日直接会場へ 問 えこっくる江東 ☎3644-7130、FAX3644-7135

えこっくる江東の花壇に ひまわりの苗を植えよう

東日本大震災の被災地石巻でがれきの中から花を咲かせた、ど根性ひまわりの植え付けをして、環境などについて学びます。参加者にはひまわりの苗を差し上げます

時 6/11(日) 10:00~11:00(9:45から受付) ※雨天中止 場 えこっくる江東(潮見1-29-7) 人 小学生以上20人(先着順) ※小学3年生以下は要保護者同伴 費 無料 師 ひまわりの会 申 当日直接会場へ 問 えこっくる江東 ☎3644-7130、FAX3644-7135

こどもの本の交換会 リユース を楽しもう! みんなの本棚

読み終えた絵本や児童書など、子ども向けの本を持ち寄って交換します。区立図書館から提供されたりサイクル本もあります

時 6/24(土) 10:00~12:00(最終受付11:30)、13:30~15:30(最終受付15:00) 人 どなたでも(小学生以下は要保護者同伴) 費 無料 [持ち物] 持ち込み用の子ども向けの本、持ち帰り用の袋 [注意事項] 持ち込み、持ち帰りともに1家族5冊まで。持ち帰る本のうち絵本(小学生向け)は3冊まで。書き込みや汚れのある本・辞書・参考書・教科書・付録冊子・雑誌は持ち込み不可 申 当日直接会場へ 場 問 えこっくる江東(潮見1-29-7) ☎3644-7130、FAX3644-7135

夏体験ボランティア 2023 in KOTO

区内の児童・高齢者・障害者施設等でボランティア活動が体験できます

時 7/24(月)~8/31(木) で3~5日程度 人 区内在住・在勤・在学の中学生以上の方100人程度 費 無料 [参加希望者説明会] 時 7/6(木) 18:00~20:00、7/8(土) 14:00~16:00、7/20(木) 18:00~20:00 ※参加希望の方はいずれかの説明会に要出席 場 高齢者総合福祉センター(東陽6-2-17) 編 各回説明会の前日 申 ボランティア・地域貢献活動センターホームページで 問 ボランティア・地域貢献活動センター ☎3645-4087、FAX3699-6266 <https://koto-shakyo.or.jp/volunteerc/katsudo.html>

社協カフェ「みんなの居場所」

地域の誰もが参加できる仲間づくりの場です

時 場 下表のとおり 人 どなたでも 費 無料 内 福祉総合相談(10:00~12:00)、俳句はじめの一步(10:30~11:30) 申 当日直接会場へ 問 社会福祉協議会地域福祉推進課 ☎3640-1200、FAX3699-6266

日時	場所	地区
6/21(水) 10:00~12:00	砂町文化センター2階第3・4会議室(北砂5-1-7)	城東南部
6/28(水) 10:00~12:00	豊洲文化センターサブ・レックホール(豊洲2-2-18豊洲シビックセンター7階)	深川南部

深川東京モダン館 圓橋の会、嘶+話

1. 圓橋の会
時 6/24(土) 15:00~(開場14:30) 人 50人(申込順) 費 事前申込2,500円、当日2,800円 内 「大山詣り」[置いてけ堀] [出演] 三遊亭圓橋ほか

2. 嘶+話
時 6/27(火) 14:00~(開場13:30) 人 20人(申込順) 費 1,500円 内 おきがる講座と落語会モダン亭のコラボ「茶金」[出演] 三遊亭歌扇、龍澤潤
※いずれも 場 深川東京モダン館(門前仲町1-19-15) 申 6/6(火) 10:00から電話で深川東京モダン館 ☎5639-1776、FAX5620-1632 <https://www.fukagawatokyo.com/> 内 info@fukagawatokyo.com

深川江戸資料館 イベント

江戸の町並みを再現した深川江戸資料館で、当時の文化や芸能にふれてみませんか。

1. 伝統芸能公開「相撲甚句」
時 6/10(土) 14:00~14:45 [出演] 江東相撲甚句会

2. 江戸庶民の年中行事再現「七夕飾り」
広重の錦絵などを参考に、美しく飾り付けをした笹を江戸深川の町並みに再現します

時 6/16(金)~7/9(日) 9:30~17:00(最終入館16:30)

3. 伝統芸能公開「江戸小歌」
時 6/24(土) 14:00~14:45 [出演] 江戸小歌十八代宗家 中村市之輔

※いずれも 費 大人400円、小・中学生50円(観覧料) 申 当日直接会場へ 場 問 深川江戸資料館(白河1-3-28) ☎3630-8625、FAX3820-4379

東京シティ・フィルによる 楽器のクリニック

江東区芸術提携団体である東京シティ・フィルハーモニック管弦楽団の楽団員が、楽器の演奏方法を教えます

時 7/23(日) 10:00~18:00 ①個人レッスン(45分) ②パートレッスン(60分) 場 ティアラこうとう音楽練習室ほか 人 ①小学生以上の初心者から上級者まで※1人2枠まで申込可 ②アマチュアオーケストラ・部活動等で活動中の4人までのグループ※①②ともに申込多数の場合抽選。時間・講師の指定はできません [対象楽器] ヴァイオリン・ヴィオラ・チェロ・コントラバス・フルート・オーボエ・クラリネット・ファゴット・ホルン・トランペット・トロンボーン・チューバ※楽器は各自持参 費 ①大人3,500円、小・中学生2,500円 ②1組につき大人6,000円、小・中学生4,000円 編 6/20(火) 17:00必着 申 申込フォーム(下記二次元コード)またはティアラこうとう、各文化センター、総合区民センターにあるチラシ裏面の申込用紙(ティアラこうとうホームページでダウンロード可)に記入し、〒135-0002住吉2-28-36ティアラこうとう[楽器のクリニック係]へ郵送・窓口で※レッスンの見学は電話で申込 ☎3635-5500、FAX3635-5547 <https://www.kcf.or.jp/tiara>

中川番所再現ジオラマ・朗読 イベント「ファンタジーナイト」

中川番所の再現ジオラマ前で、ミュージカル「ホンク」に出演の俳優倉田英二さんが、物語作品を朗読します

時 7/7(金) ①18:00~18:30 ②19:00~19:30 場 中川船番所資料館3階展示室(大島9-1-15) 人 各回20人(申込順) ※小学生以下は保護者同伴。未就学児不可 費 500円(観覧料を含む) 申 6/10(土) 9:00から中川船番所資料館に電話・窓口 ☎3636-9091、FAX3636-9094

芭蕉記念館 イベント

1. 中高生俳句サロン
時 7/15(土) 9:30~12:00(集合9:15) 場 芭蕉記念館(常盤1-6-3) 人 中・高校生30人(申込順) 費 無料 師 小山正見(日本学校俳句研究会代表、江東区中学校俳句部顧問)

2. 俳句会
時 7/26(水) 13:30~(集合13:15) 場 芭蕉記念館2階研修室(常盤1-6-3) 人 20人(申込順) 費 200円。句報希望の方は84円切手貼付・宛名明記の封筒を持参 内 夏季雑詠3句 師 芭蕉記念館俳句アドバイザー

3. 芭蕉ゆかりのまちあるき夏休み
こどもツアー
時 7/29(土) 9:30~11:30(集合9:15) 場 芭蕉記念館(常盤1-6-3) [コース] 芭蕉記念館-展望庭園-芭蕉稲荷神社-隅田川テラス-新大橋-芭蕉記念館 人 小学生10人(申込順) ※3年生以下は保護者1名同伴 費 500円(保険代、資料代) 内 小学生向けツアーです。歩き終わったらワークシートを仕上げます 師 江東区文化観光ガイド

※いずれも 申 6/10(土) 9:00から芭蕉記念館に電話・窓口・ファクスで ☎3631-1448、FAX3634-0986

芭蕉記念館 文学講習会 『おくのほそ道』入門 その②

時 7/28~9/8(8/11・25を除く金曜全5回) 18:30~20:10 場 芭蕉記念館1階会議室(常盤1-6-3) 人 36人(抽選) ※当選者には手続き書類を郵送 費 4,000円(受講料・教材費含む) 内 平泉から大垣までの足跡をたどり 師 塚越義幸(國學院大學栃木短期大学教授) 編 6/30(金) 必着 申 6/10(土) 9:00から芭蕉記念館ホームページ・電話・窓口またはファクスに①講座名②氏名(ふりがな)③住所④電話・ファクス番号を記入し、芭蕉記念館へ ☎3631-1448、FAX3634-0986 <https://www.kcf.or.jp/basho/>

ステキな思い出づくりを! 夏休みこども映画教室

こどもたちが監督・撮影等を分担し、本格的な機材でオリジナルストーリーの映画を制作します。今回はコマ撮り撮影によるクリエイティブアニメーションを行います。作品はDVDでお渡しし、YouTube等でも公開予定です。また、10月開催のこうとうキッズシネマフェスティバルで上映します

時 7/30(日)、8/7(月)・8(火)、10/21(土) 10:00~16:30(全4回) 場 古石場文化センター 人 小学5年生~中学生16人(抽選) ※全日程参加できる方 費 2,000円(教材費ほか) 師 板屋宏幸(映画監督)ほか 編 6/24(土) 必着 申 電話・窓口またはファクス・はがきに①教室名②氏名③住所④電話番号⑤学校名・学年⑥保護者の氏名を記入し、〒135-0045古石場2-13-2古石場文化センターへ ☎5620-0224、FAX5620-0258

江東シネマプラザ特別上映会 (優秀映画鑑賞推進事業)

世界の黒澤明監督作品から、「生きる」と「用心棒」を上映します

時 8/5(土) 10:30~「生きる」、14:30~「用心棒」 場 古石場文化センター(古石場2-13-2) 人 各150人(申込順) 費 各500円(自由席) 申 6/10(土) 10:00から古石場文化センターに電話・窓口で ☎5620-0224、FAX5620-0258

給付金を装った詐欺に注意

ご自宅に区から問い合わせをすることがありますが、ATM(現金自動預払機)の操作や手数料などの振り込みをお願いすることは絶対にありません。給付金の支給等を装った「振り込み詐欺等」にご注意ください。

凡例 時日時 場所 集 人 対象 定員 費用 内容 師 講師 保 一時保育 締 締切日 申 申込 問 問合先 HP ホームページ Eメール

お知らせ

建築・測量登記の無料相談

時 6/14(水) 13:00~15:00 (受付は14:50まで) 場 区役所2階エレベーター前 内 新築・増改築・耐震・空家の改修等に関するプラン、資金・日照問題・登記・土地測量等建築一般に関する相談※設計図面や資料のある方は持参してください【相談員】(一社)東京都建築士事務所協会江東支部会員・東京土地家屋調査士会江東支部会員【申】当日直接会場へ【建築調整課建築調整係 ☎3647-9754、FAX3647-9009

介護支援専門員実務研修受講試験の受験要項配布

受験資格等の詳細は受験要項をご覧ください【配布期間】6/1(木)~30(金)【試験日】10/8(日)【受験要項配布場所】地域ケア推進課(区役所3階7番)、豊洲特別出張所、各出張所、都庁1・2階案内窓口(新宿区西新宿2-8-1)、(公財)東京都福祉保健財団※受験要項(願書)の郵送を希望する方は、令和5年度受験要項希望と明記のうえ、返信用に角2号封筒(250円切手を貼り、返送先を明記)を同封し、〒163-0719新宿区西新宿2-7-1小田急第一生命ビル19階(公財)東京都福祉保健財団人材養成部介護人材養成室ケアマネ試験担当へ【問】(公財)東京都福祉保健財団ケアマネ試験担当 ☎3344-8512、地域ケア推進課包括推進係 ☎3647-9606、FAX3647-3165

6月は環境月間 家庭でCO₂の削減を!

区は、2050年までに温室効果ガスCO₂の排出量を実質ゼロとする「ゼロカーボンシティ江東区」を目指しています。多量のCO₂が家庭から排出されています。使わない家電のコンセントを抜く、テレビの使用時間を1時間短くするなど、CO₂削減につながる行動に取り組みましょう。区立小学校と義務教育学校では、5・6年生が6月の1か月間に、各家庭でCO₂削減に取り組んで記録する「カーボンマイナスこどもアクション」を実施します【問】温暖化対策環境調整係 ☎3647-6124、FAX5617-5737

行政書士による無料相談会(6月)

時 場 下表のとおり 内 遺言・相続、成年後見、株式会社等の法人設立、産廃・建設業ほか各種営業許可関係、契約書、自動車の名義変更、車庫証明等【申】当日直接会場へ【問】東京都行政書士会江東支部 ☎4500-2995または区広報広聴課広聴相談係 ☎3647-4700、FAX3647-9635

日時※予約不要	会場
6/8(木) 13:30~16:30	豊洲文化センター 第4研修室(豊洲2-2-18豊洲シビックセンター8階)
6/15(木) 13:00~16:00	区役所2階エレベーター前
6/19(月) 13:30~16:30	総合区民センター7階 第3会議室(大島4-5-1)

ファミリー・サポート協力会員募集 ~支え合おう地域の子育て~

育児の手助けが必要な方(生後57日から小学3年生までの児童の保護者)の援助を行う協力会員を募集しています【活動内容】協力会員の自宅を利用しての一時預かり、保育園・幼稚園への送迎、その後の預かりなど【活動時間】原則7:00~22:00(協力可能な時間内で実施)【登録要件】区内在住で20歳以上の心身ともに健康な方。資格・経験・性別は問いません【謝礼金】活動時間・曜日により1時間800円または1,000円【協力会員登録養成講座(全3回・要予約)】時 7/13(木) 10:00~16:30、7/20(木) 10:00~15:30、7/27(木) 13:00~16:30※登録には3日間すべてに参加する必要があります【場】総合区民センター6階サブ・レクホール(大島4-5-1)【人】20人(申込順)【申】6/5(月) 9:00から電話でファミリー・サポート・センター事務局(社会福祉協議会内) ☎5683-1573、FAX5683-1570

ファミリー・サポート 利用会員登録説明会

ファミリー・サポート事業は、地域で育児の手助けができる方(協力会員)が育児の手助けが必要な方(利用会員)を援助する活動です【活動時間】7:00~22:00【謝礼金】活動時間・曜日により1時間800円または1,000円【活動内容】協力会員の自宅を利用しての一時預かり、保育園・幼稚園への送迎、その後の預かりなど【利用会員登録説明会】利用には事前に登録が必要です。申し込みのうえ、登録説明会にご参加ください【時】① 8/30(水) 14:00~15:00②9/2(土) 10:00~11:30③9/25(月) 14:00~15:00【場】①③オンライン(Zoom)②高齢者総合福祉センター(東陽6-2-17)【人】区内在住で生後57日から小学3

江東区スポーツネット

8月のスポーツ施設(野球場・運動場・テニスコート)の利用申込 抽選受付期間 6/20(火)~30(金) 抽選後の空き施設の申込 7/9(日)から受付 申込方法 利用者登録後、携帯電話、インターネット、または各スポーツセンターおよび区役所1階にある利用者端末機で申し込みます。なお、下記の日程は施設の整備・区民体育大会等の開催により利用申込はできませんのでご注意ください。

種目	施設・面番号	日(8月分)	時間
野球・ソフトボール	夢の島	1・2面	6・11・12・19・20・27 8~18
		5・6面	6・11・13・19・20・27 8~18
		3・4・9・10面	6・11・20・27 8~18
		7・8面	12 8~18
		11・12面	5・11・12・13・19・26・27 8~18
テニス	豊住	A・B・C・D面	6・7・8・9 10~18
		全面	10 全日
ソフトボール・サッカー等	新砂	第一全面	20・26・27 全日
		第二全面	26・27 全日
		サッカー	12 8~21
		多目的広場	平日の月・水・金 全日
屋外スポーツ施設休場日		14・28	全日

※電野球場A面は利用を中止します。【問】夢の島競技場内屋外スポーツ施設事務所 ☎3522-0846、FAX3522-0855

年生までの児童の保護者各回30人(申込順)※詳細はホームページをご確認ください【申】6/9(金) 9:00から電話でファミリー・サポート・センター事務局(社会福祉協議会内) ☎5683-1573、FAX5683-1570【HP】https://koto-shakyo.or.jp/familyc/index.html

観光土産品の新商品開発経費を助成します

観光協会では江東区をアピールできる新たな観光土産品の開発経費を助成します。採択された新商品は、江東区民まつり等イベントでの販売や当協会ホームページ等で積極的にPRします【対象事業者】区内に事業所を置く2事業者程度(提案内容を審査し決定)【助成額】商品開発に要する経費の2/3(限度額50万円)【締】6/30(金)【提案方法】所定の様式に商品概要等必要事項を記入のうえ提出※詳細は当協会ホームページ「お出かけ情報局」をご覧ください【問】江東区観光協会 ☎6458-7400【HP】https://koto-kanko.jp

あんしん江東 弁護士による土曜専門相談会

時 6/24(土) 14:00~16:00(1人1回30分)※通常の専門相談(弁護士・司法書士)は毎週火曜14:00~16:00【場】高齢者総合福祉センター(東陽6-2-17)【人】6人(申込順)【費】無料【内】判断能力に不安がある高齢者・障害者の財産管理、相続・遺言、福祉サービスに関する苦情等【申】6/5(月)から電話またはファクスに①催しもの名②氏名(ふりがな)③電話番号を記入し、あんしん江東へ ☎3647

-1710、FAX5683-1570

講座・催しもの

おれんじる~む 6・7月分 (認知症家族等交流会)

認知症の方を介護するなかで感じる悩みや疑問を話し合える介護者同士の交流会を定期開催しています。初めての方でも安心して話ができるよう、長寿サポートセンターの職員がサポートします。お互いの経験や悩みを語り合っ、心の負担を少しでも軽くしてみませんか【時 場】下表のとおり【人】認知症の方を介護しているまたは介護していた家族の方【費】無料【内】介護者同士の交流等【申】当日直接会場へ※おれんじる~む亀戸・大島は長寿サポートセンターへ要申込【問】各長寿サポートセンターまたは地域ケア推進課地域ケア係 ☎3647-4398、FAX3647-3165

場所	日時
【おれんじる~む深川】 高齢者総合福祉センター3階 第4研修室(東陽6-2-17)	6/24(土)、7/22(土) 10:30~12:00
【おれんじる~む豊洲】 豊洲文化センター第1研修室(豊洲2-2-18豊洲シビックセンター8階)	6/28(水)、7/26(水) 13:30~15:00
【おれんじる~む陽だまりの会】 亀戸ふれあいセンター 会議室(亀戸9-33-2-101)	6/28(水)、7/26(水) 14:30~15:30
【おれんじる~む亀戸・大島】 UR大島6丁目団地6号棟 集会室(大島6-1-6)	6/2(金)、7/7(金) 10:00~11:30
【おれんじる~む砂町】 城東ふれあいセンター2階 会議室(北砂4-20-12)	6/21(水) 14:00~15:30

※8月以降の日程は、区ホームページでご確認ください。

毎月第2土曜は江東スポーツデー、毎月第2・4土曜午前中はこどもスポーツデー! 区民は区内スポーツセンターを無料で利用できます。

江東スポーツデー(区民無料公開日) 第2土曜(6/10) ※屋内プールは有料です。				こどもスポーツデー 第2土曜(6/10)、第4土曜(6/24)の午前中は、小・中学生の無料公開日	
スポーツ施設名 問い合わせ先	午前 9:00~12:00	午後 13:00~17:00	夜間 18:00~21:30	午前 9:00~12:00(プールは9:30~12:00)	午後 13:00~15:00
スポーツ会館 北砂1-2-9 ☎3649-1701 FAX3649-3123	小学生スポーツ塾	バドミントン	バレーボール パドミントン	第2土曜	第4土曜
	各種武道・弓道・トレーニング室			各種武道	小学生スポーツ塾
深川スポーツセンター 越中島1-2-18 ☎3820-5881 FAX3820-5884	区民障害者 体力テスト	区民体力 テスト	バドミントン	プール	
	卓球・弓道・トレーニング室			卓球	小学生スポーツ塾
亀戸スポーツセンター 亀戸8-22-1 ☎5609-9571 FAX5609-9574	ソフトテニス	卓球	バレーボール パドミントン	ソフトテニス	小学生スポーツ塾
	トレーニング室			プール	
有明スポーツセンター 有明2-3-5 ☎3528-0191 FAX3528-0192		バドミントン	ソフトテニス パレーボール	プール	
	トレーニング室			プール	
東砂スポーツセンター 東砂4-24-1 ☎5606-3171 FAX5606-3176	卓球	バドミントン 卓球	バレーボール ビーチボール	卓球	小学生スポーツ塾
	トレーニング室			プール	
深川北スポーツセンター 平野3-2-20 ☎3820-8730 FAX3820-8731	卓球	バドミントン	バドミントン	卓球	小学生スポーツ塾
	トレーニング室			プール	

※7月からの各スポーツデーのご案内は、健康スポーツ公社ホームページまたは健康スポーツ公社公式LINE等でお知らせします。

7月の乳幼児食教室

(申込順・6/5(月)からお住まいの地域を所管する保健相談所へ電話・窓口で)

場所・問い合わせ先	離乳食教室 ※2回食(【人】6~7か月児と保護者各回10組)	1歳児食教室 ※離乳食完了~幼児食へ(【人】1歳~1歳6か月児と保護者各回10組)
城東保健相談所 大島3-1-3 ☎3637-6521 FAX3637-6651	6(木) 10:30~、13:30~	27(木) 10:30~、13:30~
深川保健相談所 白河3-4-3-301 ☎3641-1181 FAX3641-5557	4(火) 13:00~、14:30~	25(火) 13:00~、14:30~
深川南部保健相談所 枝川11-8-15-102 ☎5632-2291 FAX5632-2295	20(木) 13:00~、14:30~	13(木) 13:00~、14:30~
城東南部保健相談所 南砂4-3-10 ☎5606-5001 FAX5606-5006	6(木) 10:30~、13:30~	13(木) 10:30~、13:30~

※所要時間45分程度。希望時間を予約時にお伝えください。

世帯と人口 (令和5年5月1日現在)			
		前月比(±)	
世帯	287,605世帯	+ 1,289世帯	
人口	536,613人	+ 1,308人	
台帳民 口本	男	263,626人	+ 681人
	女	272,987人	+ 627人
内 住外 国 数 人	男	17,005人	+ 258人
	女	17,919人	+ 191人
面積	43.01km ²		

4日 4日 1日 30日

環境月間 食育月間 歯と口の健康週間

カレンダー 6月

6/21(水)から

あなたのカラダをチェック!

健康診査・各種がん検診等が始まります

自己負担は通常費用の約10分の1! あなたが受けられる健(検)診は?

健(検)診の種類(対象) (年齢は令和6年3月末現在)	自己負担金	実施期間	健(検)診項目 検査方法
健康診査(40歳以上で、江東区国民健康保険・後期高齢者医療制度に加入している方、生活保護を受給している方)	無料	6/21(水)~ 令和6年2/20(火)	問診、血圧、胸部X線、血液検査、尿検査、心電図ほか
胃がん(内視鏡) (50・52・54・56・58・60・62・64・66・68歳の方)	1,500円	6/21(水)~12月末	経口または経鼻による内視鏡検査
胃がん(バリウム) (40歳以上の方)	500円	7月下旬~ 令和6年3月末 ※胃がん検診(バリウム)を区内実施医療機関で受診する場合は「6/21(水)~令和6年2/20(火)」	胃部X線撮影
肺がん (40歳以上の方)	800円		胸部X線撮影
大腸がん (40歳以上の方)	500円		便潜血検査
子宮頸がん※ (20歳以上で偶数年齢の女性)	600円		頸部細胞診ほか
乳がん※ (40歳以上で偶数年齢の女性)	1,000円		マンモグラフィ
前立腺がん (55・60・65歳の男性)	500円		血液検査(PSA検査)
胃がんリスク層別化検査 (40・45・50・55・60・65・70・74歳の方(生涯に1度))	500円	6/21(水)~ 令和6年2/20(火)	血液検査(ピロリ菌抗体検査、ペプシノゲン検査)
眼科検診(50・55・60歳の方)	500円		視力・眼圧・眼底検査ほか
おとなの歯科検診(20・25・30・35・40・45・50・55・60・65・70歳の方)	無料		口腔内診査
健康長寿お口の元気度チェック (76・81・86歳で後期高齢者医療制度に加入している方)	無料		口腔内診査、 口腔機能評価

※ 前年度未受診者も受診可。また、国のがん検診支援事業により、令和5年4/1現在で子宮頸がん検診対象の20歳、乳がん検診対象の40歳の方にはクーポン券が送付され、無料で受診できます。

6月中旬 対象者にお知らせを送付

区では、各種疾病の早期発見やご自身の健康状態を把握するため、健康診査と各種検診を実施しています。

ぜひ、この機会にお受けください。
☎ 保健所健康推進課健康づくり係
☎3647-9487、FAX3615-7171



緑色(おとなの歯科検診・お口の元気度チェックは、うぐいす色)の封筒に入っている「受診券シール」をお持ちになり、実施期間内に受診してください。
※受診場所、予約方法などの詳細は、お知らせや下記区ホームページをご確認ください。



健康診査



各種がん検診・検査

国民健康保険加入の方には 健診結果により特定保健指導をご案内

江東区国民健康保険加入の方で、健康診査の結果、生活習慣改善の必要性が高いと判断された方に特定保健指導のお知らせを送付します。管理栄養士等専門スタッフが、生活習慣改善に向けたアドバイスを行います ☎ 医療保険課医療保健係
☎3647-8516、FAX3647-8443

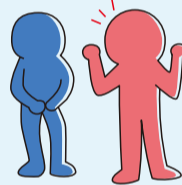

早期発見が大切!

日本人が生涯でがんになる確率
2人に1人が「がん」に

早く見つけて、早く治そう!

楽しい思い出を作ろう!

江東区少年キャンプ



ハイキングやキャンプファイヤーなど楽しいイベント満載です。新しい仲間を作って楽しみましょう。キャンプ経験がなくても親切なスタッフがサポートしますので、ぜひご参加ください。

対象者 区内在住・在学の小学4~6年生

申込方法 電話で各地区の連絡責任者へ(申込順)
※費用は地区ごとに異なりますので、連絡責任者にお問い合わせください

問合せ先 青少年課地域連携係
☎3647-9629、FAX3647-8474



地区	町名	日程	申込受付期間	会場	連絡責任者	連絡先
西部地区	森下・新大橋・常盤・高橋・白河・平野・三好・清澄	7/22(土)~24(月)	6/1(木)~8(木)	国立信州高速青少年自然の家(長野県)	阿部 光城	090-1614-7268
北部地区	石島・千田・千石・毛利・住吉・猿江・扇橋・海辺	7/22(土)~24(月)	6/1(木)~7(水)	ハヶ岳少年自然の家(山梨県)	本多 和弘	090-5815-9802
南部地区	永代・越中島・佐賀・門前仲町・冬木・富岡・牡丹・木場・古石場・福住・深川	7/29(土)~31(月)	6/1(木)~7(水)	国立中央青少年交流の家(静岡県)	篠原 昌英	3641-2379
亀戸地区	亀戸	7/29(土)~31(月)	6/28(水)~7(水)	若洲公園キャンプ場(江東区)	深澤 恵子	090-2729-4654
東陽地区	東陽	7/31(月)~8/2(水)	6/4(日)~30(金)	若洲公園キャンプ場(江東区)	早坂 治子	3647-4762
江南地区	塩浜・枝川・辰巳・豊洲・東雲・有明・潮見・青海	8/2(水)~4(金)	6/1(木)~20(火)	若洲公園キャンプ場(江東区)	櫻井 信二郎	090-9843-0735
砂南地区	南砂・東砂6~8・新砂・新木場	8/4(金)~6(日)	6/1(木)~7(水)	国立中央青少年交流の家(静岡県)	京谷 純一	090-7730-2373
砂北地区	北砂・東砂1~5	8/4(金)~6(日)	6/1(木)~7(水)	国立中央青少年交流の家(静岡県)	京谷 純一	090-7730-2373
大島地区	大島	8/17(木)~19(土)	6/17(土)~7(土)	平山キャンプ場(山梨県)	宮崎 健司	090-9376-5896

7/16(日) 森下文化センター(森下3-12-17)

伝統文化にふれよう

夏休み職人の技体験



申込方法 締 6/20(火) 必着

往復はがきに体験名(①~⑬)・時間(A~F)・氏名(ふりがな※同伴保護者の氏名も記入)・住所・電話番号・ファクス番号を記入し、
〒135-8383区役所文化観光課文化財係へ

☎3647-9819、FAX3647-8470

※はがき1枚で1体験分を記入(時間枠は複数希望可能)
※はがき複数枚で複数体験の申込可



江戸時代より続く伝統工芸の技を体験できます。江東区無形文化財保持者の職人さんの丁寧な指導のもとで、江戸の職人気分を味わってみませんか。

体験内容	時間	定員(抽選)	費用
[表具] 一開張の器 ①小(15cm)・②中(20cm)・③大(25cm)	A 10:00~10:55、B 11:00~11:55	各回4人	①1,000円 ②1,500円 ③2,000円
[木彫刻] ④亀根付(平面)	A 10:00~10:30、B 10:45~11:15、 C 11:30~12:00	各回1人※	300円
[木彫刻] ⑤亀根付(立体)	10:00~12:00	中学生以上の 方3人	1,500円
[無地染] ⑥手ぬぐいのトートバッグ	A 10:00~10:40、B 11:00~11:40、 C 13:00~13:40、D 14:00~14:40	各回4人	各2,500円
[茶の湯指物] ⑧手さげ盆	A 13:00~13:55、B 14:00~14:55	各回4人	3,500円
[建具] 組子細工コースター ⑨枺つなぎ⑩亀甲麻の葉	A 10:00~10:30、B 10:45~11:15、 C 11:30~12:00、D 13:00~13:30、 E 13:45~14:15、F 14:30~15:00	各回4人	⑨1,000円 ⑩1,500円
[簾製作] ⑪色紙掛け	13:00~15:00	2人	500円
[江戸切子] ⑫小皿(16cm)	A 10:00~10:30、B 13:00~13:30	各回8人※	500円
[江戸切子] ⑬中皿(18cm)	A 11:00~12:00、B 14:00~15:00	各回8人※	1,000円

※小学生以下は保護者同伴

こうとう区報は発行日から3日かけて郵便ポストへお届けしています

ご家庭・事業所等で配布が必要ない場合や、配布部数の変更を希望される場合は、全戸配布コールセンター(平日および配布日の9:00~19:00) ☎6868-4059へ

読み終わった区報は古紙回収へ

凡例 日時 場所 集客 対象 定員 費用 内容 講師 保一時保育 締切日 申込 問い合わせ先 HP ホームページ Eメール