

江東区版GIGA スクール構想 1人1台端末で新しい学びを実現

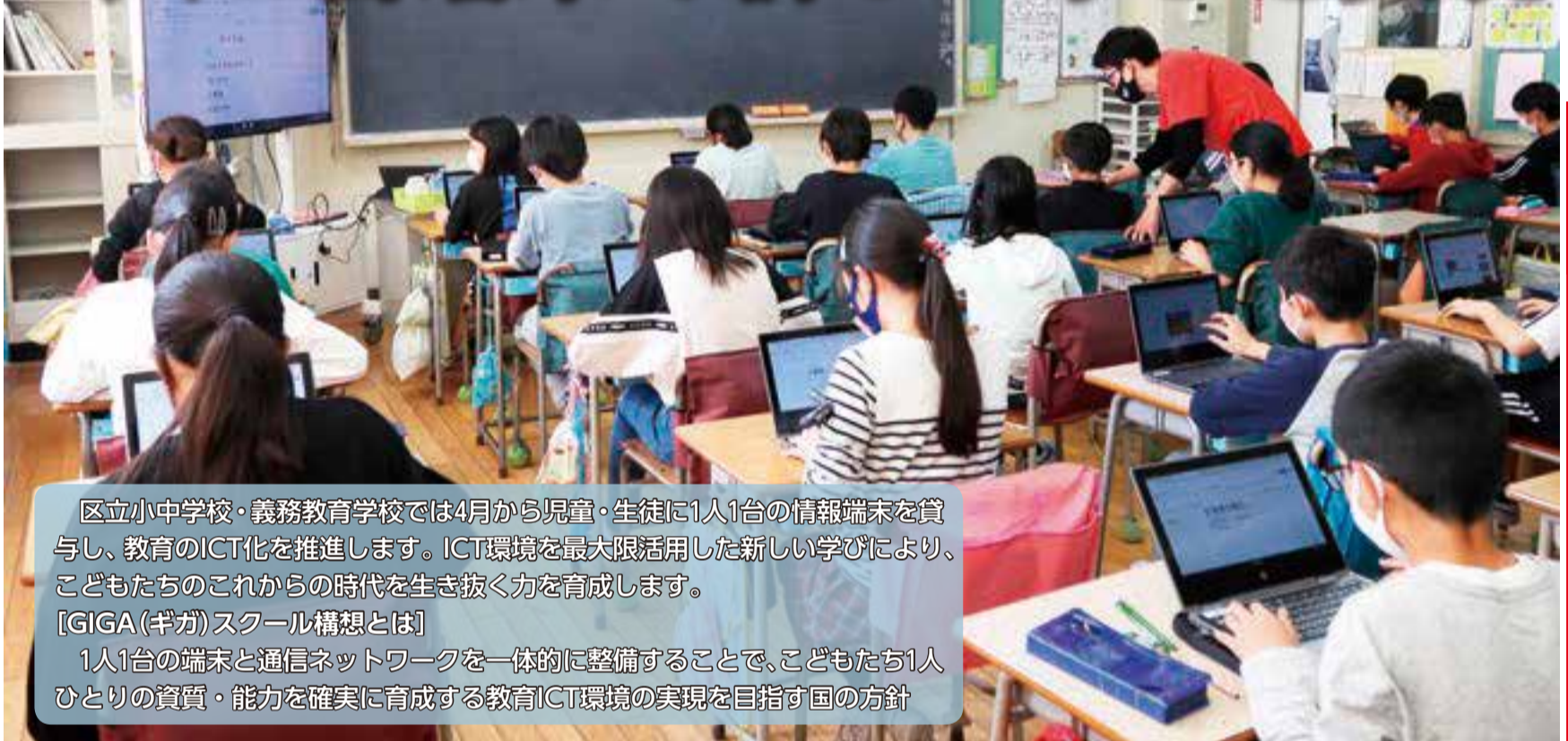

区立小中学校・義務教育学校では4月から児童・生徒に1人1台の情報端末を貸与し、教育のICT化を推進します。ICT環境を最大限活用した新しい学びにより、こどもたちのこれからの時代を生き抜く力を育成します。

【GIGA(ギガ)スクール構想とは】

1人1台の端末と通信ネットワークを一体的に整備することで、こどもたち1人ひとりの資質・能力を確実に育成する教育ICT環境の実現を目指す国の方針

お願い

皆様の命と暮らしを守るため、引き続き感染防止策を徹底しましょう。

掲載している情報は4月1日時点のものです。最新の情報はお問い合わせください。

区立小中学校におけるICT環境の整備

☎ 学務課学校経理係 ☎3647-9176、FAX3647-9053

1人1台端末

4月からすべての児童・生徒に1台ずつ情報端末を貸与し、学校における授業だけでなく、家庭での学習にも活用します。また、新型コロナウイルス感染症の影響等により、学校が休業となった場合も、自宅でのオンライン学習を可能とします。端末はディスプレイを回転させることで、タブレットとしても使うことができます。



高速無線LAN環境の整備

すべての端末が円滑にインターネットに接続できるよう、各小中学校等の普通教室・特別教室に高速大容量の無線LANを整備します(8月末完了予定)。

多様なアプリケーションを活用

オンラインで課題の出題や採点、双方向授業が行えるアプリケーションのほか、ドリルや協働学習ができる学習支援クラウドサービスを導入します。また、令和3年度は児童・生徒用のデジタル教科書の実証にも取り組みます。

1人1台端末を活用した児童・生徒の1日(例)

☎ 指導室 ☎3647-9179、FAX3647-6505

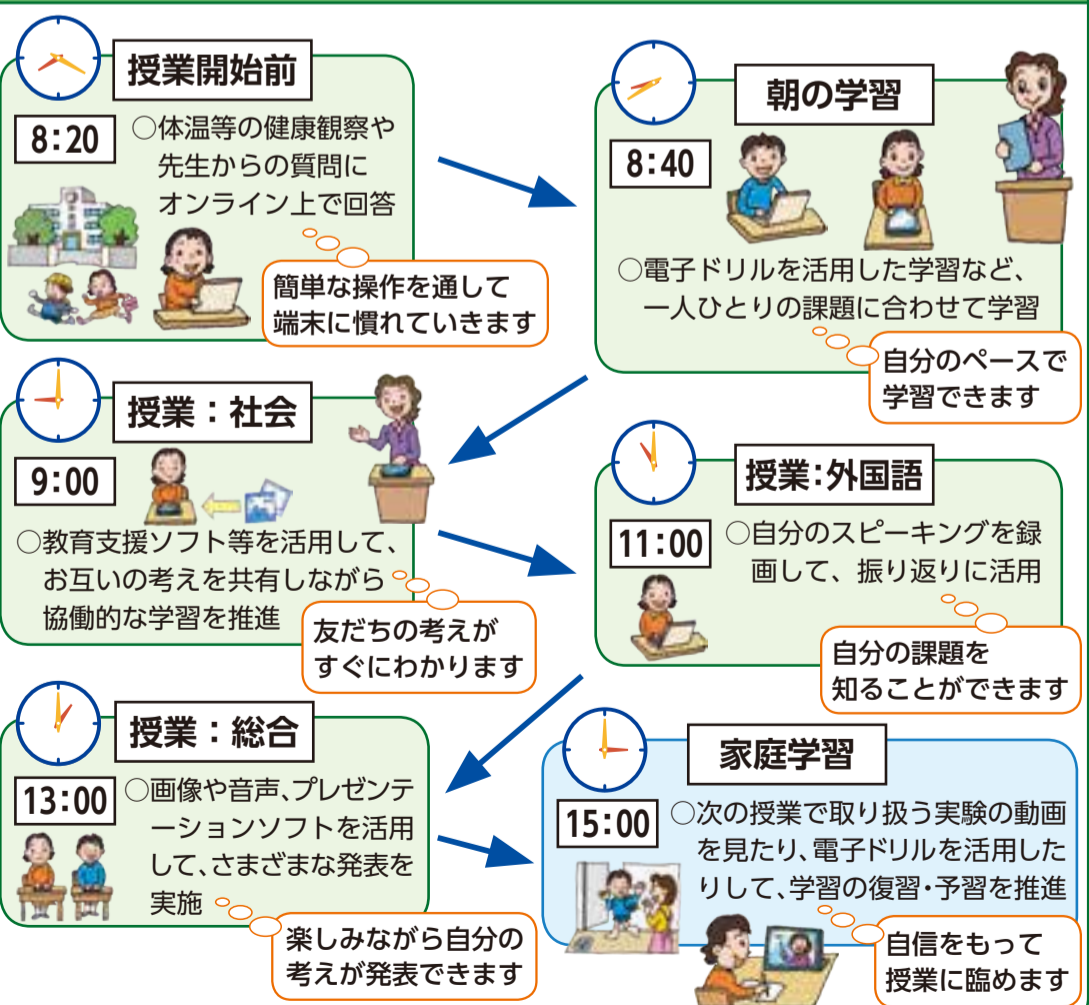

避難行動要支援者名簿

(同意方式名簿)への登録を要付

災害時の避難に支援が必要な方は区に届出を

区では、災害が発生した際に自力で避難することが困難な方を掲載した「避難行動要支援者名簿」を作成しています。今年度は7月1日を基準日として名簿を更新します。更新にあたり、地域団体等に提供する「同意方式名簿」への登録を希望する方の届出を受け付けます。

同意方式名簿への登録届出方法

⑤前記①～④に該当していないが、災害時の避難に支援を希望する方

今年度の名簿に登録するには、5月31日(月)までに手続きしてください。

「受付窓口」区役所(福祉課、防災課、障害者支援課)、保健所保健予防課、各保健相談所、長寿サポートセンター

「提出書類」江東区避難行動要支援者名簿の登録届出書兼外部提供同意書

「提出書類」江東区避難行動要支援者名簿の登録届出書兼外部提供同意書

※区ホームページから提出書類をダウンロードして郵送でも届出できます。郵送の場合は〒135-8383区役所福祉課福祉管理係へ郵送ください。

「個別計画おおよび区の防災対策」

災害協力隊等は、届出された方の具体的な避難支援の方法を検討した個別の避難支援計画(個別計画)を作成します。個別計画作成のため、災害協力隊等がご自宅へ連絡したり、訪問や郵送などによる調査等を行います。

- 区で名簿登録の対象としている方
- ①75歳以上で一人暮らし、または75歳以上の方のみの世帯
 - ②介護保険制度の要介護3～5に該当する方(特別養護老人ホームに入所している方は除く)
 - ③身体障害者手帳の肢体不自由(各個別等級)1・2級、視覚障害および聴覚障害の1・2級に該当する方
 - ④愛の手帳の1・2度に該当する方

「個別計画おおよび区の防災対策」

区では、令和2年3月に区政運営の具体的な指針となる長期計画を策定しました。

「長期計画の展開2021」を策定

区は、この「長期計画の展開2021」に基づき、区政の着実な推進を図ってまいります。

名簿種別	名簿登録対象者	提供団体等
関係機関共有方式名簿	区で名簿登録の対象としている方(上記①～⑤)	消防署 警察署 社会福祉協議会 拠点避難所(区立小・中学校等)
同意方式名簿	上記①～④のうち、名簿の外部提供に同意(登録届出)した方および⑤の方	災害協力隊等(町会、自治会、マンション管理組合等を母体として組織される自主防災組織) 民生・児童委員 長寿サポートセンター

※各団体には管轄・担当区域の名簿を提供します。

高校・大学進学を支援

学習塾等受講料・学校受験料を無利子で貸付 入学すれば返還免除

受験生チャレンジ支援貸付相談窓口では、中学3年生・高校3年生等の受験生がいる世帯に対し、学習塾・受験対策講座等の受講費用や高校・大学等の受験費用を無利子で貸し付けています。貸付条件など制度の詳細は、お気軽に電話でお問い合わせください。

○ 次のすべてに該当し、中学3年生、高校3年生等の子ども(20歳未満)を養育している方

○ 世帯の生計の中心者

○ 世帯収入が一定基準以下である(給与収入・年金収入がある場合は表1、事業所得等がない)

○ 生活保護世帯でない

○ 本資金の連帯保証人になっていない

○ 他の公的資金の返済を滞納していない

○ その他、連帯保証人等の条件あり

「長期計画の展開2021」

近年の社会情勢の変化や計画の実施状況を踏まえ、「江東区耐震改修促進計画」を改定しました。改定にあたり、意見募集を行いました。5件のご意見が寄せられました。

計画の全文は、区ホームページ、ことう情報ステーション(区役所2階)、各図書館、区ホームページで閲覧できます。

※ことう情報ステーションでは頒布もしています。

「頒布価格」600円

「企画課計画担当」

☎(3647)9168
FAX(3699)8771

江東区耐震改修促進計画を改定

意見募集の結果公表

「区役所2階」

「区役所5階25番」で閲覧できます。

「意見募集で寄せられた主な意見と区の考え方(抜粋)」

○ マンション耐震改修工事助成

「区役所2階」

「区役所5階25番」で閲覧できます。

「意見募集で寄せられた主な意見と区の考え方(抜粋)」

○ マンション耐震改修工事助成

「返済の免除」こともが高校、大学等に入学し、所定の手続きを行うと返済が免除になります。

「受付時間」平日午前9時～正午、午後1時～5時

「区役所2階福祉事務」

☎(3647)9660
FAX(3647)9663

世帯人数	総収入/給与収入等(年間)	
	一般世帯	ひとり親世帯
1人(単身)	1,797,000円	1,797,000円
2人	2,717,000円	3,018,000円
3人	3,343,000円	3,788,000円
4人	3,864,000円	4,415,000円
5人	4,415,000円	4,832,000円
6人	4,983,000円	5,412,000円

※収入から家賃(一定額)を控除できる場合があります。詳細は窓口へご相談ください。

世帯人数	総所得/事業所得等(年間)	
	一般世帯	ひとり親世帯
1人(単身)	1,078,000円	1,078,000円
2人	1,722,000円	1,933,000円
3人	2,160,000円	2,850,000円
4人	2,551,000円	2,992,000円
5人	2,992,000円	3,325,000円
6人	3,446,000円	3,789,000円

「区役所2階」

「区役所5階25番」で閲覧できます。

「意見募集で寄せられた主な意見と区の考え方(抜粋)」

○ マンション耐震改修工事助成

住民税・軽自動車税(種別割)の納め忘れはありませんか

納付が難しい方はお早めにご相談を

令和2年度以前の住民税(特別区住民税・都民税)や軽自動車税(種別割)を未納のままにしておくと、延滞金が増加されるだけでなく、財産の差押処分を受けることにもなります。早急な納付をお願いします。納付書をお持ちでない方はご連絡ください。

なお、災害、新型コロナウイルス感染症等の病気や負傷、事業に著しい損失を受けた等の理由により納付が難しい方はお早めにご相談ください。

住民税・軽自動車税(種別割)の納付方法

令和3年度第1期分からの申込を受け付けています。ご連絡をいただければ口座振替依頼書をお送りします。申込期限は5月20日(木)です。また、6月10日(木)までは区役所、豊洲特別出張所・各出張所の窓口でキャッシュカードを利用した申込ができます。対象の金融機関

納付のご案内

納期限までに納付が確認できない方へ、区民税納付案内センター

令和3年度第1期分からの申込を受け付けています。ご連絡をいただければ口座振替依頼書をお送りします。申込期限は5月20日(木)です。また、6月10日(木)までは区役所、豊洲特別出張所・各出張所の窓口でキャッシュカードを利用した申込ができます。対象の金融機関

骨髄移植ドナー支援事業

提供者(ドナー)と勤務先に助成金

骨髄等の提供者の増加および骨髄移植の促進を図るため、助成制度を実施しています。

区内在住の提供者(ドナー)とその勤務先事業所

骨髄等提供のための通院・入院日数(7日上限) 1日あたり、ドナー2万円、勤務先事業所1万円を助成

退院した翌日から1年以内
に所定の申請書・必要書類を〒135-006東陽2-1-11保健所健康推進課庶務係へ郵送または持参(詳細は区ホームページをご覧ください)

☎(3647)9539
FAX(3615)7171

は左記のとおりです。

- みずほ銀行
- 三菱UFJ銀行
- 三井住友銀行
- りそな銀行
- きらぼし銀行
- ゆうちょ銀行
- 東京東信用金庫
- 東京ベイ信用金庫

※特別徴収と軽自動車税(種別割)は口座振替できません。

☎(3647)2063

納付方法

窓口	コンビニエンスストア 金融機関、郵便局 納税課(5階7番) 豊洲特別出張所、各出張所
ATM	金融機関のペイジー対応ATM (コンビニ内のATMは不可)
パソコン・スマートフォン	インターネットバンキング クレジットカード(別途決済手数料がかかります) モバイルレジ LINE Pay請求書支払い

納付方法一覧

国民年金保険料の学生納付特例

令和3年度申請の受付を開始

学生納付特例とは、前年所得が基準以下の学生を対象とした、国民年金保険料の納付が猶予される制度です。

対象となる学校は、大学(大学院)、短期大学、高等学校、高等専門学校、専修学校および各種学校等です(海外大学の日本分校は一部を除き対象外)。対象期間は、申請月の2年1か月前の月分から来年3月分まで、年度ごとの申請が必要です。

学生納付特例が承認された期間は次のように取り扱われます。○老齢基礎年金の受給資格期間となりませんが、老齢基礎年金の金額には反映されません。○10年以内であれば、猶予された国民年金保険料を追納できます(ただし、3年度目以降は、期間に応じて一定の額が加算されます)。

障害基礎年金請求の審査に際し受給資格期間への算入とされません。

※学生納付特例に該当しない場合は、免除や納付猶予の申請ができます。

「持ち物」マイナンバーカードまたは通知カード、本人確認書類(年金手帳等)と学生証(表・裏両面の写しでも可)または在学証明書

☎(3647)1131
FAX(3647)9415

江東年金事務所国民年金課
☎(3683)1231
FAX(3681)6549

これからの季節は食中毒に注意!

暖かくなると、細菌による食中毒が発生しやすくなります。家族の健康を守るため、家庭でできる食中毒予防について6つのポイントを紹介いたします。

①食品の購入

- 食品は、消費期限等を確認して購入しましょう。
- 肉・魚は分けて、できれば保冷剤を利用してまっすぐ帰りましょう。

②家庭での保存

- 帰ったらすぐに冷蔵庫に入れ、肉・魚は汁がもれないように保存しましょう。
- 冷蔵庫内は、詰め過ぎず、7割程度を目安にしましょう。

③準備

- 調理前、肉・魚を取り扱った後は、こまめに石けんで手を洗いましょう。
- 肉・魚に使用した器具はその都度洗浄、消毒をしましょう。器具は使い分けをしっかりと安全です。

④調理

- 肉・魚の調理は調理済み品と分けてしましょう。
- 解凍は室温でなく、冷蔵庫や電子レンジを活用しましょう。

⑤食事

- 食事の前に手を石けんで洗いましょう。
- 調理した食品は、室温で長時間放置しないようにしましょう。

⑥残った食品

- 残った食品は小分けし、早く冷ましてから冷蔵庫に入れましょう。
- 再加熱は中心まで十分加熱しましょう。カレーやスープはよくかき混ぜながら、沸騰するまで加熱しましょう。
- 作ってから時間が経ち過ぎたり、大丈夫かなと思ったら、思い切って捨てましょう。

福島第一原子力発電所事故に伴う帰還困難区域等から転入された方へ国保等の負担金の免除と保険料の減免を延長

医療機関等の窓口で支払う国民健康保険および後期高齢者医療一部負担金、介護保険の利用者負担金は、区が交付する証明書等の提示により免除されます。また、国民健康保険料・後期高齢者医療保険料・介護保険料も減免されます。令和2年度に証明書の交付を受けた方には、案内をお送りしますのでご確認ください。

「対象者・延長期間」

対象者	延長期間			
	介護保険の利用者負担金の免除	介護保険料の減免	国民健康保険料・後期高齢者医療一部負担金の免除	国民健康保険料・後期高齢者医療保険料の減免
帰還困難区域等において被災し転入された方	令和4年2/28(月)まで	令和4年3月分まで	令和3年7/31(土)まで	令和4年3月分まで
上位所得層(*)を除く旧避難指示区域等において被災し転入された方	令和4年2/28(月)まで	令和4年3月分まで	令和3年7/31(土)まで	令和4年3月分まで

(*)医療保険は加入者全員の年間所得額の合計金額が600万円を超える世帯、介護保険は被保険者本人の合計所得金額が633万円以上(詳細はお問い合わせください)

☎(3647)5812
FAX(3615)7171

対象者	延長期間			
	介護保険の利用者負担金の免除	介護保険料の減免	国民健康保険料・後期高齢者医療一部負担金の免除	国民健康保険料・後期高齢者医療保険料の減免
帰還困難区域等において被災し転入された方	令和4年2/28(月)まで	令和4年3月分まで	令和3年7/31(土)まで	令和4年3月分まで
上位所得層(*)を除く旧避難指示区域等において被災し転入された方	令和4年2/28(月)まで	令和4年3月分まで	令和3年7/31(土)まで	令和4年3月分まで

(*)医療保険は加入者全員の年間所得額の合計金額が600万円を超える世帯、介護保険は被保険者本人の合計所得金額が633万円以上(詳細はお問い合わせください)

凡例 時日時 場所 集集合 対象者・定員 費用 内容 講師 保一時保育 締締切日 申込 問問合先 HPホームページ Eメール

小規模スペースを活用した 自転車駐車場整備を推進 1台単位での補助開始

区では、区内の放置自転車の解消を図るため、平成29年度より民営自転車駐車場を設置・運営する方に対して、設置経費の一部を補助する事業を行っています。

今年度から、小規模スペースを活用した自転車駐車場整備を促すため、自転車1台単位での補助区分を新設しました。
詳細は区ホームページ「民営自転車駐車場整備事業補助金の手続き」をご覧ください。

自転車駐車場の形式	1台当たりの補助額
平置式	5,000円
機械式 (電磁ロック式 駐輪ラックなど)	15,000円

【補助金額】
左表のとおり
【問】 交通対策課自転車対策係
☎(3647)4789
FAX(3647)9287

コロナ禍でお困りの事業者の皆さんへ 経営・税務・労務相談 専門の資格を持つ相談員がアドバイス

区では、区内の中小企業の方を支援するため、江東区経営相談員(中小企業診断士など)と税理士・社会保険労務士による無料相談を実施しています。

資金繰りや、国・都の補助金活用のアドバイス、これから創業をお考えの方、税務・労務についてお知りになりたい方は気軽に相談ください。

またオンラインでの相談も行ってまいります。

【経営相談】
経営改善、事業承継、廃業など経営全般の相談や新たに事業を始めたい方へ、創業のための手順・融資などについて具体的な助言をします。
【時】 月～金曜午前10時～午後3時

教育推進プラン・江東 点検評価委員を募集

教育委員会では、平成28年3月に教育振興基本計画として「教育推進プラン・江東(後期)」(平成28～令和2年度)を策定しました。

このプランを客観的に評価するため、学識経験者のほか公募区民等からなる委員会を設置し、外部評価を行っています。
今回は令和2年度の取り組みについて、区民の立場からご意見をいただくため、区民委員を募集します。

【人】 18歳以上の区民の方2人
(選考)「任期」6月～令和4年3月
【問】 3647)8542
FAX(5690)6911

分譲マンション管理組合や 賃貸マンション経営者の方へ 計画的な修繕に向けた調査費を一部助成

区では、分譲マンションの管理組合や賃貸マンションの経営者が、マンションの大規模な修繕に計画的に対応する目的で、分譲マンションの共用部分または賃貸マンションの賃貸部分について、修繕の場所や時期、工事内容、所要金額等の調査を行った場合、調査費用の一部を助成しています。

【問】 3647)2331
FAX(3647)8442

【対象物件】区内の建築後7年以上経過した耐火建築物のマンション(住宅や社員寮を除く)
【申込資格】過去10年以内に調査費の助成を受けておらず、それぞれ次の事項がすべて当てはまる方。
○分譲マンションの管理組合の方
・管理組合が適正に運営されていると認められること
・調査の実施について、管理組合で決議されていること
○賃貸マンションの経営者
・管理が適正に行われていると認められること
・住民税または法人税を滞納していないこと
【助成金額】助成対象項目の調査費用の3分の1(千円未満の端数は切捨て)の額と戸数規模に応じて定めている助成限度額を比較して、金額の低い方が助成金額となります。

【時】 第1・3・5水曜午後1時～4時
【時】 第2・4水曜午後1時～5時
※いずれも【申】電話で経済課融資相談係
☎(3647)2331
FAX(3647)8442

こうとう若者・女性しごとセンター 5月度セミナー 参加者募集

印象力UP講座を開催します。「就活が久しぶりでどう振る舞えばよいか不安」、「自分を上手く出せない」という方は、ぜひご参加ください【時】 内 下表のとおり 【場】 こうとう若者・女性しごとセンター(亀戸2-19-1カメラプラザ9階) 【費】 無料 【申】 4/15(木)9:30から電話またはホームページで(申込順) ☎5836-5160、FAX3637-2351 【HP】 <https://koto-shigoto.jp/>

日程	対象	定員	テーマ
5/11(火)10:30~12:30	どなたでも	10人	職場で求められるPCスキル講座 -実務Word編-
5/12(水)10:30~12:30	どなたでも	16人	書き出して見えてくるわたらしさ ~自己分析講座~
5/12(水)14:30~16:30	どなたでも	16人	面接や職場で活かそう ~印象力UP講座~
5/17(月)10:30~15:30	どなたでも	10人	職場で求められるPCスキル講座 -応用Excel編- ※Excelの基本操作をマスターされている方対象
5/24(月)10:30~12:30	どなたでも	16人	魅力が伝わる! ~受かる応募書類のためのワンポイント講座~
5/26(水)10:30~12:30	どなたでも	16人	準備しておけば大丈夫 ~面接対策講座~
5/27(木)10:30~12:30	若者	16人	適職を探そう ~自分探しの第一歩~

※セミナーの申込には、センターの利用登録が必要です。
※すべての講座で、受講が初めての方を優先し、申込順。月に3講座まで予約可。
※すべてのパソコン講座は、受付期間は4/20(火)までで、区民の優先枠(5割)を設け抽選。4/22(木)にセンターホームページで当選者IDを発表。
※実務Word編は簡単な表作成や図の挿入などができる方を対象にしています。
※応用Excel編は、基本的なグラフ作成や関数(SUM関数やAVERAGE関数等)ができる方のみを対象とした講座です(関数の応用・ピボットテーブル・データベースの活用などを学びます)。

こうとう若者・女性しごとセンター U29マッチング 参加者募集

区内の中小企業で正社員を目指すプログラムに参加する研修生を募集します。
10日間のビジネス基礎等の研修を受講し、区内中小企業で2か月程度の就業実習を行います。
就職に向けたサポートを受けながら、実習企業先での正社員就職を目指すプログラムです。あなただけの「働きたい!」を応援します。

研修・実習期間中は、区が事業運営を委託する企業に契約社員として採用され、給与が支給されます。
※チャラシは、こうとう若者・女性しごとセンターホームページから入手できます。

【説明会・面接会】
【時】 ①4月23日(金) ②5月13日(木) ③5月25日(火) ④6月9日(水) 各日午前10時~11時半
【場】 こうとう若者・女性しごとセンター(亀戸2-19-1カメラプラザ9階)
【問】 3647)8581
FAX(3647)8442

【調査を実施する1か月前までに必要書類を添えて住宅課住宅指導係(区役所5階1番)窓口で
☎(3647)9473
FAX(3647)9268

【本プログラム開始時点で正



江東区の職員を名乗る 詐欺の電話に注意

「医療費の還付金がある」などと言われ、高齢者が大金をだまし取られる被害が多発しています! 区役所や警察など、行政機関を名乗る電話には注意してください。必ず代表電話(江東区役所 ☎3647-9111)に確認を! 【問】 危機管理課防犯担当 ☎3647-4399、FAX3647-9651

高齢者地域見守り支援事業 サポート地域を募集

高齢者の孤独死や社会的孤立を防ぐには、地域の皆さんの見守りや支え合いが不可欠です。区は社会福祉協議会に委託し、地域で支え合いのまちづくりを進める「高齢者地域見守り支援事業」のサポート地域を募集し、応募いただいた地域の皆さんと1年間をかけて次の取り組みを通じて、住民主体で無理なく継続できる見守り体制の構築を支援しています。

○これからの地域に求められる支え合いを学ぶセミナー

KOTOもおもてなし
「コミュニケーション講座」〈英会話〉
Welcome to KOTO 世界の人々をお迎えしよう
道案内などの簡単な英会話や、外国人とのコミュニケーションの基礎知識を習得するため、区民向けの講座を開講します。江東区を訪れる外国人来訪者を、あなたの笑顔で「おもてなし」してみませんか。

「コミュニケーション講座」〈英会話〉
Welcome to KOTO 世界の人々をお迎えしよう
道案内などの簡単な英会話や、外国人とのコミュニケーションの基礎知識を習得するため、区民向けの講座を開講します。江東区を訪れる外国人来訪者を、あなたの笑顔で「おもてなし」してみませんか。

○見守り拠点の開設助成
ランの作成・実践
○町会・自治会・管理組合等の単位で、区ホームページにある申込書に必要事項を記入し、長寿応援課地域支え合い係にメール、ファクス、電話または窓口(区役所3階8番)で
☎(3647)9468
☎(3647)9247
FAX(3647)9247
e 21102@city.koto.lg.jp

○区内在住・在勤・在学
○中学生を除く15歳以上
○すべての回に参加が可能
○本講座の趣旨を理解し、協同性をもって積極的に参加できる
【費】無料 困っている外国人に手助けを申し出る、観光地などへの行き方や所要時間を伝える

場所	日時
古石場文化センター(古石場2-13-2) ☎5620-0224、FAX5620-0258	6/1~22の火曜(全4回) 10:00~11:30
砂町文化センター(北砂5-1-7) ☎3640-1751、FAX5606-5930	6/1~22の火曜(全4回) 14:00~15:30
江東区文化センター(東陽4-11-3) ☎3644-8111、FAX3646-8369	6/2~23の水曜(全4回) 14:00~15:30
総合区民センター(大島4-5-1) ☎3637-2261、FAX3683-0507	6/2~23の水曜(全4回) 19:00~20:30
森下文化センター(森下3-12-17) ☎5600-8666、FAX5600-8677	6/3~24の木曜(全4回) 14:00~15:30
亀戸文化センター(亀戸2-19-1カメリアプラザ5階) ☎5626-2121、FAX5626-2120	6/4~25の金曜(全4回) 14:00~15:30

ひきこもりや不登校など青少年相談

ひきこもりや不登校、仕事、家庭、人間関係等、青少年期における幅広い悩みに対し、専門相談員が相談に応じます。

○見守り拠点の開設助成
ランの作成・実践
○町会・自治会・管理組合等の単位で、区ホームページにある申込書に必要事項を記入し、長寿応援課地域支え合い係にメール、ファクス、電話または窓口(区役所3階8番)で
☎(3647)9468
☎(3647)9247
FAX(3647)9247
e 21102@city.koto.lg.jp

※面談は前日までに要予約。
※下表の時間内のみ受付。
「メールによる予約」件名を「相談予約」、本文に①氏名②連絡先③年齢④続柄⑤返信先メールアドレス
先③年齢④続柄⑤返信先メールアドレス

面談会場等	面談・電話受付時間
区役所青少年相談室(4階23番)	毎週水・木曜 13:00~17:00
青少年交流プラザ(亀戸7-41-16)	毎週火曜13:00~19:00 毎週金曜17:00~21:00 [当事者のための居場所] 毎週火・金曜13:00~16:00
豊洲文化センター(豊洲2-2-18)	原則第3月曜(毎月1回) 13:30~16:30※会場・日時は区ホームページ参照
オンライン相談	ご希望の方は専用ダイヤル(☎080-9434-6949)へご連絡ください。

ユニバーサルデザインまじづくり

小学生向けユニバーサルデザイン参加者募集
小学生向けユニバーサルデザイン参加者募集
小学生向けユニバーサルデザイン参加者募集

今年度は、現在実施している小学生向けのユニバーサルデザイン出前講座について、更なる改善を検討しながら、ユニバーサルデザインについての理解を深めていきます。
障害者、高齢者、子育て中の方、外国籍の方や興味のある方は、ぜひご参加ください。
5月30日(日)午後1時
135-8383区役所まちづくり推進課

花とみどりのお散歩隊

区では、公共緑地(区立公園の緑地等)の花壇を利用し、グループで花や緑を育て、地域の憩いと交流の場となるコミュニケーションガーデン(以下、CG)活動を行っています。
現在、54団体約1,000人のボランティアの方が登録し、花壇づくり、緑地管理などCG活動を楽しんでいます。
今回、花や緑が好きな方、CG活動に興味のある方を対象に「江東シネマプラザ」のボランテアの方が登録し、花壇づくり、緑地管理などCG活動を楽しんでいます。

区では、公共緑地(区立公園の緑地等)の花壇を利用し、グループで花や緑を育て、地域の憩いと交流の場となるコミュニケーションガーデン(以下、CG)活動を行っています。
現在、54団体約1,000人のボランティアの方が登録し、花壇づくり、緑地管理などCG活動を楽しんでいます。

「江東シネマプラザ」は、毎月開催している名作映画の上映会です。4月は音声ガイド付きで小津安二郎監督作品「早春」を上映します。
音声ガイドとは、目の不自由な人の映画鑑賞を音声によって手助けするもので、映画の登場人物の動作や場面環境を、セリフや想像の邪魔にならないように配慮しながらシナリオ化し、上映時に小型FMラジオを通してナレーションを流します(音声ガイドはボランテアグループ「江東シネマアイ」が制作)。

江東シネマプラザ 音声ガイド付き上映会

「江東シネマプラザ」は、毎月開催している名作映画の上映会です。4月は音声ガイド付きで小津安二郎監督作品「早春」を上映します。
音声ガイドとは、目の不自由な人の映画鑑賞を音声によって手助けするもので、映画の登場人物の動作や場面環境を、セリフや想像の邪魔にならないように配慮しながらシナリオ化し、上映時に小型FMラジオを通してナレーションを流します(音声ガイドはボランテアグループ「江東シネマアイ」が制作)。

「江東シネマプラザ」は、毎月開催している名作映画の上映会です。4月は音声ガイド付きで小津安二郎監督作品「早春」を上映します。
音声ガイドとは、目の不自由な人の映画鑑賞を音声によって手助けするもので、映画の登場人物の動作や場面環境を、セリフや想像の邪魔にならないように配慮しながらシナリオ化し、上映時に小型FMラジオを通してナレーションを流します(音声ガイドはボランテアグループ「江東シネマアイ」が制作)。

場所	日時
古石場文化センター(古石場2-13-2) ☎5620-0224、FAX5620-0258	6/1~22の火曜(全4回) 10:00~11:30
砂町文化センター(北砂5-1-7) ☎3640-1751、FAX5606-5930	6/1~22の火曜(全4回) 14:00~15:30
江東区文化センター(東陽4-11-3) ☎3644-8111、FAX3646-8369	6/2~23の水曜(全4回) 14:00~15:30
総合区民センター(大島4-5-1) ☎3637-2261、FAX3683-0507	6/2~23の水曜(全4回) 19:00~20:30
森下文化センター(森下3-12-17) ☎5600-8666、FAX5600-8677	6/3~24の木曜(全4回) 14:00~15:30
亀戸文化センター(亀戸2-19-1カメリアプラザ5階) ☎5626-2121、FAX5626-2120	6/4~25の金曜(全4回) 14:00~15:30

高齢者に関する相談は長寿サポートセンターへ
認知症・介護予防・権利擁護など高齢者に関するご相談は長寿サポートセンター(区内21か所)へ。どなたでもご相談できます(相談無料・秘密厳守)。詳しくはホームページをご覧ください。☎3647-9606、FAX3647-3165



ホームページはこちら

講座・催しものつづき

脱・コロナ不調!今の自分を知る
栄養・運動相談(5月分)

1. 栄養相談

時 5/16(日)10:00~15:50 人 8人
(申込順) 費 無料 内 食に関する悩みや食事記録から見る食事バランス、口コモ度チェックなど

2. 運動相談

時 5/16(日)13:30~16:30 人 6人
(申込順) 費 無料 内 運動に関する悩みや体組成測定から見る効果的な運動方法など

※いずれも 場 健康センター(東陽2-1-1) 申 4/15(木)9:00から健康センターに電話または窓口で ☎3647-5402、FAX3647-5048

中川船番所資料館

朝ヨガ&体にやさしい朝食体験

旧中川のリバーテラスで、ヨガと朝食(軽食)を楽しみませんか。講師が初心者でも取り組めるポーズを丁寧に指導します 時 5/23(日)9:00~10:15※雨天時は5/30(日)に延期予定 場 中川船番所資料館(大島9-1-15)、旧中川リバーテラス 人 高校生以上15人(申込順) 費 1,000円(観覧料込) ※ヨガマット持参 師 Mana(インド政府公認ヨガインストラクター)ほか 申 4/15(木)9:00から中川船番所資料館へ電話または窓口で ☎3636-9091、FAX3636-9094

特別展「渋沢栄一と江東」
ミュージアムトーク

特別展の見どころについてわかりやすくお話しします 時 5/8(土)13:00~13:40、14:30~15:10 場 中川船番所資料館2階展示室(大島9-1-15) 人 小学生以上各回10人(申込順)※小学3年生以下は保護者同伴 費 大人200円、小中学生50円(観覧料) 師 中川船番所資料館職員 申 4/15(木)9:00から中川船番所資料館に電話または窓口で ☎3636-9091、FAX3636-9094

子ども囲碁指導対局

初心者から上級者まで、プロ棋士との対局を楽しめます 時 7/18(日)12:00~12:45、13:00~13:45、14:00~14:45、15:00~15:45 場 江東区文化センターレクホール(東陽4-11-3) 人 囲碁のルールを知っていて対局ができる5歳(4/1現在)~中学生各回20人(抽選) 費 500円 申 4/15(木)9:00から江東区文化センターに電話または窓口で【子ども囲碁教室参加者募集】囲碁を打ったことのない初心者を対象にした囲碁教室です。

この機会に囲碁のルールを覚えてみませんか。気軽にご参加ください 時 6/6~7/11の日曜(全6回)10:30~12:00 場 江東区文化センター5階会議室 人 全回参加できる5歳(4/1現在)~中学生12人(抽選) 費 100円 師 江東区子ども囲碁指導者の会 申 4/15(木)9:00から江東区文化センターに電話または窓口で ☎3644-8111、FAX3646-8369

障害者福祉センター
コーラス教室

時 5/27、6/24、7/29、8/26、9/30の木曜(全5回)10:00~11:30 場 障害者福祉センター3階会議室 人 区内在住の障害者・難病の方(詳細についてはお問い合わせください)10人(4/23(金)10:30抽選) 費 地域活動支援センター事業利用者負担金(1回につき240円※生活保護受給者・住民税非課税の方などは免除) 内 季節の歌の合唱など 師 4/22(木)必着 申 往復はがきに教室名・住所・氏名・年齢・電話(ファクス)番号・障害名(病名)・障害の等級を記入し、〒135-0011扇橋3-7-2障害者福祉センターへ郵送または窓口(はがき1枚持参)で ☎3699-0316、FAX3647-4918

保健

オンライン休日版
両親学級(5月分)

時 下表のとおり 人 区内在住で初めて赤ちゃんを迎える妊婦・パートナー(申込順) 費 無料 内 Zoomを利用しての講演および参加者との交流ほか 申 4/15(木)9:00から(公社)東京都助産師会江東地区分会ホームページ(<https://kotomw.jimdofree.com/>)で 問 (公社)東京都助産師会江東地区分会休日版両親学級事務局(委託事業者) ☎090-6212-6556 ② kotomw.pc@gmail.com、城東保健相談所 ☎3637-6521、FAX3637-6651、深川保健相談所 ☎3641-1181、FAX3641-5557、深川南部保健相談所 ☎5632-2291、FAX5632-

開催日	グループワーク	対象者	定員	申込期間
5/9(日)13:30~14:30	なし	5~9月出産予定の方	50組	4/15(木)~22(木)
5/22(土)13:30~14:50	あり	6~9月出産予定の方	30組	4/24(土)~5/1(土)
5/29(土)13:30~14:30	なし	6~10月出産予定の方	50組	5/1(土)~8(土)

総合区民センター 改修工事に伴う施設貸出休止
レクホール・展示ホールなど

総合区民センターは、改修工事のため下記の期間、施設の貸出を休止します。ご不便をお掛けしますが、ご理解とご協力をお願いします。なお、窓口は通常どおり業務を行います 問 総合区民センター(大島4-5-1) ☎3637-2261、FAX3683-0507

【貸出休止期間】※文化コミュニティ財団管理施設部分

- レクホール…………… 令和4年1~2月
- 展示ホール…………… 令和4年1月
- 第1研修室…………… 令和4年1月、5/23(月)~6/10(金)
- 上記以外の貸出施設… 令和4年5/23(月)~6/10(金)

2295、城東南部保健相談所 ☎5606-5001、FAX5606-5006

30代のための健診
(生活習慣病予防健診5月分)

時 場 下表のとおり 人 健診日現在30~39歳の区民の方各会場25人(抽選)※最近1年以内に受診された方はご遠慮ください 費 無料 内 血液・尿検査・腹囲測定等 師 4/20(火)必着 申 はがきに①健診名②住所・郵便番号③氏名(ふりがな)④年齢⑤生年月日⑥性別⑦電話番号を記入し、希望する保健相談所へ郵送または窓口で(重複申込不可)※電子申請も可(パソコンのみ) ⑧ <https://www.shinsei.elg-front.jp/tokyo2/> 問 各保健相談所管理係

健診会場	検査日時	結果日時
城東保健相談所 〒136-0072大島3-1-3 ☎3637-6521 FAX3637-6651	5/11(火) 9:00~	5/28(金) 13:30~
深川保健相談所 〒135-0021白河3-4-3-301 ☎3641-1181 FAX3641-5557	5/6(木) 13:10~	5/18(火) 13:20~
深川南部保健相談所 〒135-0051枝川11-8-15-102 ☎5632-2291 FAX5632-2295	5/7(金) 13:15~	5/21(金) 13:30~

※城東南部保健相談所は6月に実施予定

官公署

東京都子育て支援員研修(第1期)

「子育て支援員」の養成研修(地域保育コース)を東京都が実施します。4/23(金)~5/13(木)(必着)の期間に募集します。申込方法や研修の詳細は、ホームページ(<https://www.fukushizaidan.jp/111kosodate-shien/>)をご覧ください 問 (公財)東京都福祉保健財団 ☎3344-8533【本

その他

(公社)東京青年会議所
課題創造型人材の創出にむけて

未来を担う子どもたちを育てるための講演、レクリエーションを行います。(公財)数学検定協会、文部科学省トビタテ!留学JAPAN、(一社)STEAMJAPANに登壇いただき、今後求められるコミュニケーション能力・課題解決能力を養う方法について、学びます 時 4/17(土)13:00~16:00 場 有明ガーデン芝生エリアホール(有明2-1-6) 人 50人程度(先着順) 費 無料 申 当日直接会場へ 問 渡辺勝己 ☎090-2655-0699

家庭訪問型子育て支援 ホーム
スタート・ビジター養成講座

あなたの子育て経験を活かして子育て中の家庭を応援しませんか 時 5/27(木)~7/15(木)10:00~16:00(全8回) 場 総合区民センター6階第1会議室(大島4-5-1) 人 全回参加し受講後に訪問活動に関わって頂ける方16人(抽選) 費 無料 内 傾聴ワーク、家庭で活動するうえでのポイント、区の子育て支援施策等 師 5/20(木)【養成講座受講希望者向け説明会】 時 5/13(木)10:00~12:00 場 総合区民センター6階第1会議室 申 メールまたはファクスに①氏名②住所③電話番号を記入し、NPO法人こうとう親子センターへ ☎090-2162-8835、FAX3685-3267 ② mail@homestartkoto.com

小さい子どもをお連れの方や、自動ドアを開けることな



▲自動ドア

身近なユニバーサルデザイン
「自動ドア」
言葉だけの説明ではわかりづらいかもしれませんが、私たちの生活の中にある、ユニバーサルデザインに配慮された具体例をご紹介します。

自力でドアを開けることな
く自動で開くため、車いすを使用している方はもちろん、

「自動ドア」
このように、実はユニバーサルデザインの工夫は意外と身近な所にもたくさんあります。次回以降もまちの中にあるさまざまな工夫についてご紹介する予定です。
新たな発見を通じてユニバーサルデザインについてより理解を深めていただければと思います。
まちづくり推進課まちづくり担当(やさしいまちづくり)

日本語だけでなく、外国語や図記号でも案内することで、日本語がわからない外国から来た方や、言葉が理解できない方でもわかる場合があります。



▲総合案内の案内表示

大きな荷物を持った方などにも便利です。
【案内表示】

ユニバーサルデザインを知ろう
ユニバーサルデザインとは

あなたの1本のお電話で
救われる子どもがいます

江東区子どもの虐待ホットライン
☎3646-5481

【相談日時】月~土曜(年末年始(12/29~1/3)・祝日除く)9:00~18:00
【夜間・休日の緊急時】警察署 ☎110 児童相談所全国共通ダイヤル ☎189
※連絡は匿名でも行えます。虐待を“疑ったら”勇気を出してご連絡を

大島旧中川そらまめ祭り

そらまめ栽培写真展やそらまめ料理教室など
「中川そらまめ」や大島の歴史に関連したイベントを開催

江戸の頃、旧中川地域から市中に広がり、江戸っ子が好んで食べた「中川そらまめ」にちなみ、地元大島をテーマに各種イベントを行います

時 場 下表のとおり **締** ④のみ4/23(金)必着 **申** ①②③⑤⑥ 当日直接会場へ④ 往復はがきに「そらまめ料理」・住所・氏名・電話番号を記入し、〒136-0072大島7-38-4大島まちづくり協議会事務局浅野へ※作った料理の持ち帰りはできません **問** ▲大島地区の小学校で栽培されたそらまめ [①②③⑤⑥] 大島まちづくり協議会 (遠藤) ☎3682-2201 [④] 浅野 ☎090-3527-2170 **HP** <http://www.nakagawa-soramame.com>



▲大島地区の小学校で栽培されたそらまめ

内容	
①	そらまめ栽培写真展、大島の歴史展「川に囲まれた町・大島」 時 5/13(木)～23(日) 場 総合区民センター2階展示ホール(大島4-5-1) 入 どなたでも 費 無料 内 大島の小学校等でのそらまめ栽培の写真展、大島を囲む4つの川の歴史を紹介
②	歩いてわかる「大島まち歩きツアー」(2コース) 時 5/15(土)・22(土)10:00～12:30 場 ①西大島コース②東大島コース 入 ①9:50に総合区民センター2階展示ホール②9:50に東大島文化センター1階ロビー(大島8-33-9) 入 各15人程度(先着順) 費 無料 内 大島を東西2コースに分けてまちあるき。歴史やスポットを紹介 師 江東区文化観光ガイド
③	大島を知るミニ講演会 時 5/16(日)14:00～15:30 場 総合区民センター7階第4・第5会議室 入 90人(先着順) 費 無料 内 「川に囲まれた町・大島の歴史」 師 久染健夫
④	そらまめ料理教室 時 5/17(月)11:00～13:00 場 総合区民センター7階調理室 入 18歳以上の方18人(抽選) 費 2,000円 内 そらまめを扱ったコロッケなど3品の料理教室 師 小山朝子(元女子栄養大学生涯学習講師)
⑤	そらまめ・季節の花販売 時 5/22(土)9:30～11:30※なくなりしだい終了 場 総合区民センター2階レクホール 入 どなたでも(先着順) 内 南房総の新鮮なそらまめや季節の花の販売
⑥	城東図書館「大島に関わる文人作品」 時 5/14(金)～23(日)※5/21(金)を除く 場 総合区民センター4階城東図書館 入 どなたでも 費 無料 内 大島にゆかりのある作家・文人の図書を集めた特別コーナー。図書館カードで貸出可能

東京2020大会組織委員会橋本会長が山崎区長を訪問



安全安心な大会開催に向けて

▲橋本聖子会長と山崎区長

東京オリンピック・パラリンピック競技大会組織委員会の橋本聖子会長が3/10に特別区長会会長である山崎区長を訪れました。橋本会長は、「江東区にはたくさんの競技会場がありますが、安全安心な大会となるように新型コロナウイルス感染症対策を徹底していきます」と語ってくれました。山崎区長は、「ぜひ、子どもたちにトップアスリートの活躍を見せてあげたい。江東区としても大会成功に向けてバックアップしていきます」と熱意を伝えました。

花と緑のおもてなし ガーデニングイベント

5/8(土)



公園を花と緑できれいに彩ろう!

▲昨年のイベントの様子

豊洲六丁目第二公園に設置された、プランターの植え替えイベントを開催します。同公園内にあるおもてなしガーデンを楽しむクイズも実施。ぜひお越しください。

時 5/8(土)10:00～13:00※雨天時は5/9(日)に延期 場 豊洲六丁目第二公園(豊洲6-2-1) 費 無料[みんなでおもてなし!お花の植え替え] 時 第1回:10:00～11:00、第2回:11:30～12:30 入 各回5家族(申込順)※小学3年生以下は保護者同伴※1家族1プランターで作業 内 公園に設置されたプランターを植え替えます。引き抜きから植え付け、お手入れまで学べます。参加者には花苗をプレゼント 締 4/30(金) 申 4/15(木)から、メールまたはファクスに①参加イベント名②参加者全員の氏名とふりがな③参加者全員の年齢④電話番号⑤参加希望の回(第1回・第2回)⑥雨天延期の場合の参加可否を記入し、NPO法人NPO birthへFAX050-3537-6984 e garden-kou@npo-birth.org [ガーデンクイズ] 時 10:00～13:00 入 50人(先着順) 内 おもてなしガーデンの植物をテーマにしたクイズを行います。参加者には記念品をプレゼント 申 当日直接会場へ 問 管理課CIG推進係 ☎3647-2079、FAX3647-8454

えこくる江東 みどりのカーテン講習会

自宅や職場で緑に親しもう

講習会には、初受講者向けと再受講者向けがあります。受講者には、たい肥(5L)を無料で配布します(希望制)

時 場 下表のとおり **費** 無料 **内** [初受講者向け]みどりのカーテンの効果、設置方法や育て方などの説明[再受講者向け]みどりのカーテンについてのQ&Aなど **師** 石井匡志(樹木医)、岩崎寛(千葉大学大学院園芸学系准教授)、江東エコリーダーの会[注意]○共同住宅に植栽を設置する場合、管理組合等の事前承諾が必要となります○土はごみとして廃棄できません **申** 4/15(木)9:00からえこくる江東に電話または窓口で☎3644-7130、FAX3644-7135



▲夏の強い日差しを遮り電気代も節約!

日時	再受講者向け	初受講者向け	場所	定員
5/3(月・祝)	11:00～12:00	13:00～15:20	江東区文化センター(東陽4-11-3)	16歳以上の方各12人(申込順)
5/4(火・祝)			東大島文化センター(大島8-33-9)	16歳以上の方各10人(申込順)

江東区伝統工芸展 5/27(木)～30(日)

区無形文化財保持者による実演・伝統工芸品即売

伝統工芸の技を受け継ぐ区無形文化財保持者の作品の展示、実演を行います。ぜひご覧ください。

時 5/27(木)～30(日)10:00～16:00 場 深川江戸資料館地階レクホール(白河1-3-28) 費 無料 [実演公開]

時 午前の部10:00～12:30、午後の部13:30～16:00 [伝統工芸品即売] 時 10:00～16:00 [主催] 江東区伝統工芸保存会 問 文化観光課文化財係 ☎3647-9819、FAX3647-8470



▲相撲呼出し裁着袴製作 山口由紀氏

日時	技術	保持者
5/27(木)	午前	刀剣研磨 臼木良彦
	ベッ甲細工 磯貝 實	
	江戸切り 小林淑郎	
	建具 友國三郎	
午後	襖・椽 鈴木延広	
	木彫刻 渡邊美憲	

日時	技術	保持者
5/28(金)	午前	帯製作 杉浦正雄
	建具 友國三郎	
	無地染 近藤良治	
午後	相撲呼出し裁着袴製作 山口由紀	
	染色補正 丸田常廣	
	無地染 近藤良治	

日時	技術	保持者
5/29(土)	午前	茶の湯指物 山田一彦
	木彫刻 渡邊美憲	
	更紗染 佐野利夫、佐野勇二	
午後	襖・椽 鈴木延広	
	すだれ製作 豊田 勇	
	更紗染 佐野利夫、佐野勇二	

日時	技術	保持者
5/30(日)	午前	相撲呼出し裁着袴製作 山口由紀
	帯製作 杉浦正雄	
	表具 岩崎 晃	
午後	刀剣研磨 臼木良彦	
	茶の湯指物 山田一彦	
	表具 岩崎 晃	

こうとう区報は発行日から3日かけて郵便ポストへお届けしています

ご家庭・事業所等で配布が必要ない場合や、配布部数の変更を希望される場合は、全戸配布コールセンター(平日および配布日の9:00～19:00) ☎6868-4059へ 読み終わった区報は古紙回収へ

TOKYO 2020
オリンピック・パラリンピックを
成功させよう!

凡例 時日時 場所 集集 人対象・定員 費用 内容 師講師 保一時保育 締締切日 申申込 問問合先 HPホームページ Eメール