

江東区データブック

2012



政策経営部企画課

目次

総論

0 - 1	23区の位置と面積	…	1
0 - 2	江東区の面積の推移	…	1
0 - 3	江東区の人口推移	…	2
0 - 4	出生数及び全国・東京都・江東区の合計特殊出生率の推移	…	2
0 - 5	都区部における人口の推移	…	3
0 - 6	都区部における人口密度の推移	…	3
0 - 7	外国人登録者数の推移	…	4
0 - 8	外国人国籍別登録人口	…	4
0 - 9	全国・東京都・江東区の総世帯数の推移	…	5
0 - 10	全国・東京都・江東区の世帯あたりの人員数の推移	…	5
0 - 11	一般会計予算決算の推移	…	6
0 - 12	江東区行政計画一覧	…	7
0 - 13	江東区組織図	…	8
0 - 14	職員数の推移	…	12
0 - 15	広聴相談等受付件数	…	12
0 - 16	指定管理者制度導入施設一覧	…	13
0 - 17	都内・区内NPO法人数	…	16
0 - 18	区内NPO法人等と行政の協働事業事例	…	16

緑・環境

1 - 1	都区部における1人あたりの公園面積	…	17
1 - 2	公園面積合計と1人あたりの公園面積の推移	…	17
1 - 3	身近な公園の整備状況	…	18
1 - 4	水辺・潮風の散歩道整備状況	…	19
1 - 5	区内の河川一覧	…	20
1 - 6	区民農園の利用状況の推移	…	20
1 - 7	街路樹本数の推移	…	21
1 - 8	地区別の緑被率	…	21
1 - 9	緑化指導実績の推移	…	21
1 - 10	ごみ収集量の推移	…	22
1 - 11	資源回収量の推移	…	22
1 - 12	区民1人あたり1日のごみ量と資源化率	…	22
1 - 13	区内のCO ₂ 排出量と人口の推移	…	23
1 - 14	部門別CO ₂ 排出量構成比の推移	…	23
1 - 15	自然エネルギー活用施設一覧	…	24

子育て・教育

2 - 1	児童人口の推移	…	25
2 - 2	保育施設年齢別定員・入所児童数	…	25
2 - 3	保育施設入所希望者数と待機児童数の推移	…	26
2 - 4	各歳別定員・待機児童の状況	…	26
2 - 5	地区別待機児童数	…	26
2 - 6	保育機能別実施施設数	…	27
2 - 7	一時保育の実施施設数・利用日数の推移	…	27
2 - 8	病後児保育の利用状況の推移	…	27
2 - 9	子育てひろばの利用者数の推移	…	27
2 - 10	子ども家庭支援センターの利用状況の推移	…	27
2 - 11	区立小中学校の児童・生徒数と学校数の推移	…	28
2 - 12	区立・私立幼稚園園児数と園数の推移	…	28
2 - 13	教育相談件数の推移	…	29
2 - 14	不登校児童・生徒数の推移	…	29
2 - 15	いじめの発生状況の推移	…	29
2 - 16	児童虐待相談対応件数の推移	…	29
2 - 17	学童クラブ・放課後子ども教室(げんきっず)・江東きっずクラブの状況の推移	…	30
2 - 18	児童館・児童会館の利用者数の推移	…	30

産業・生活

3 - 1	事業所数(総数)・従業者数の推移	… 31
3 - 2	区内・都区部の事業所数(総数)・従業者数の推移	… 31
3 - 3	都区部における事業所数	… 31
3 - 4	都区部における従業者数	… 32
3 - 5	区内・都区部の従業者規模別の民営事業所数割合	… 32
3 - 6	江東区の産業分類別事業所数の特化係数	… 32
3 - 7	都区部における事業所数及び製造品出荷額等	… 33
3 - 8	製造業の従業者数別事業所数割合	… 33
3 - 9	江東区の製造業における産業分類別事業所数の特化係数	… 33
3 - 10	融資貸付件数の推移	… 34
3 - 11	K-NET参加事業所数及びアクセス件数の推移	… 34
3 - 12	消費者相談件数の推移	… 34
3 - 13	町会・自治会加入率の推移	… 35
3 - 14	区内に事務所を置くNPO法人数の推移	… 35
3 - 15	文化センター総利用者数の推移	… 36
3 - 16	区立スポーツ施設総利用者数の推移	… 36
3 - 17	区立図書館の蔵書数・1人あたり貸出数の推移	… 37
3 - 18	区立図書館の利用登録者数・登録率の推移	… 37
3 - 19	審議会等委員における女性委員数及び参画率の推移	… 37
3 - 20	区内の主な文化財・観光名所	… 38
3 - 21	区内の主要な観光・文化施設への来場者数の推移	… 38
3 - 22	観光情報HPへのアクセス件数の推移	… 38

健康・福祉

4 - 1	主な検診・相談事業の実施状況	… 39
4 - 2	区内の病院一覧	… 40
4 - 3	休日・夜間診療状況の推移	… 40
4 - 4	主要死因別死亡者数の推移	… 41
4 - 5	都区部における人口1万人あたりの医療施設数	… 41
4 - 6	都区部における病床数と人口1万人あたりの病床数	… 41
4 - 7	高齢者人口の推移	… 42
4 - 8	地区別高齢者数及び高齢化率の状況	… 42
4 - 9	高齢者のいる世帯数と家族構成	… 43
4 - 10	要介護度別構成割合の推移	… 43
4 - 11	介護サービスの利用状況の推移	… 44
4 - 12	福祉会館利用状況の推移	… 44
4 - 13	老人福祉センター利用状況の推移	… 44
4 - 14	障害者数の推移	… 45
4 - 15	障害者自立支援法に基づく障害福祉サービス等利用状況の推移	… 45
4 - 16	権利擁護センター事業実施状況の推移	… 46
4 - 17	被保護人員と保護率の推移	… 46
4 - 18	国民健康保険被保険者数と加入率の推移	… 47
4 - 19	国民年金の被保険者数の推移	… 47

まちづくり

5 - 1	区内の大規模開発	… 48
5 - 2	臨海副都心概観図	… 50
5 - 3	用途地域の種類及び面積比	… 51
5 - 4	江東区の用途地域の種類及び面積比の推移	… 51
5 - 5	地区別宅地面積に対する土地利用用途構成比	… 51
5 - 6	景観計画の届出件数及び届出面積の推移	… 52
5 - 7	景観重点地区一覧	… 52
5 - 8	都市景観重要構造物一覧	… 52
5 - 9	公共住宅戸数一覧	… 53
5 - 10	都区部における公共住宅戸数	… 53

5 - 11	バリアフリー整備状況	…	53
5 - 12	都区部における公道面積道路率	…	54
5 - 13	区内の管理者別道路現況	…	54
5 - 14	区内橋梁の現況	…	54
5 - 15	交通安全施設の現況	…	55
5 - 16	街路灯設置状況	…	55
5 - 17	駅別放置自転車台数及び駐車場利用台数等	…	55
5 - 18	放置自転車撤去台数の推移	…	55
5 - 19	区内の各路線主要駅における1日乗降客数の推移	…	56
5 - 20	区内の交通事故及び死亡者数の推移	…	56
5 - 21	江東区鉄道路線網図	…	57
5 - 22	江東区バス路線網図	…	58
5 - 23	区内の耐震化状況	…	59
5 - 24	罪種別刑法犯の認知・検挙状況	…	59
5 - 25	都区部における刑法犯の検挙件数・検挙率	…	59

施設概要

6 - 1	主要施設の配置状況	…	60
6 - 2	主な施設の跡地利用状況(平成11年度以降)	…	61
6 - 3	複合施設と単独施設の状況	…	62
6 - 4	主要施設の建設経費	…	67

施設一覧

総務部	…	71
地域振興部	…	74
区民部	…	79
福祉部	…	81
生活支援部	…	85
健康部	…	86
こども未来部	…	87
環境清掃部	…	94
都市整備部	…	95
土木部	…	96
教育委員会事務局	…	120

本データブックは、江東区の現況の把握、多様な行政課題の解決に資するよう、人口、経済、福祉等各分野の基本的な情報を収集し、合わせて、区内施設等の情報をまとめたものです。

【資料の見方】

特段記載のないグラフ及び表は、江東区における数値です。
資料の出典が記載されていない場合は、各所管における業務資料です。

総論

0 - 1 23区の位置と面積

(平成23年10月1日現在)

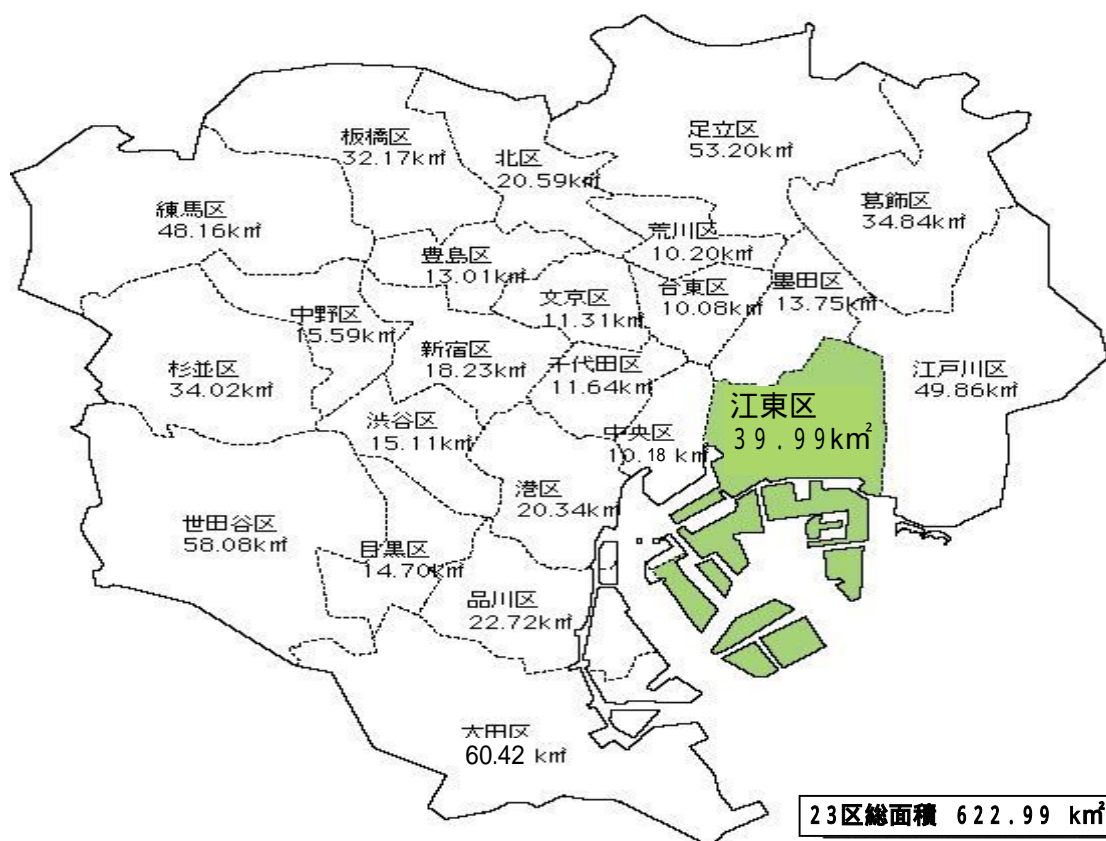

資料：国土地理院「全国都道府県市区町村別面積調」より

0 - 2 江東区の面積の推移

(各年度4月1日現在)

年度	面積(km ²)	年度	面積(km ²)	年度	面積(km ²)
明治15年	11.40	昭和15年	20.35	平成元年	37.47
24年	14.18	23年	22.54	2年	37.56
大正 2年	15.14	25年	25.69	3年	39.02
12年	18.42	40年	27.29	4年	39.10
		45年	28.88	9年	39.20
		50年	31.58	10年	39.24
		51年	31.69	11年	39.44
		54年	33.07	16年	39.48
		55年	34.38	17年	39.49
		56年	34.83	19年	39.80
		57年	35.04	23年	39.94
		58年	36.79	24年	39.99
		59年	36.89		
		61年	37.13		
		62年	37.25		
		63年	37.38		

0 - 3 江東区の人口推移

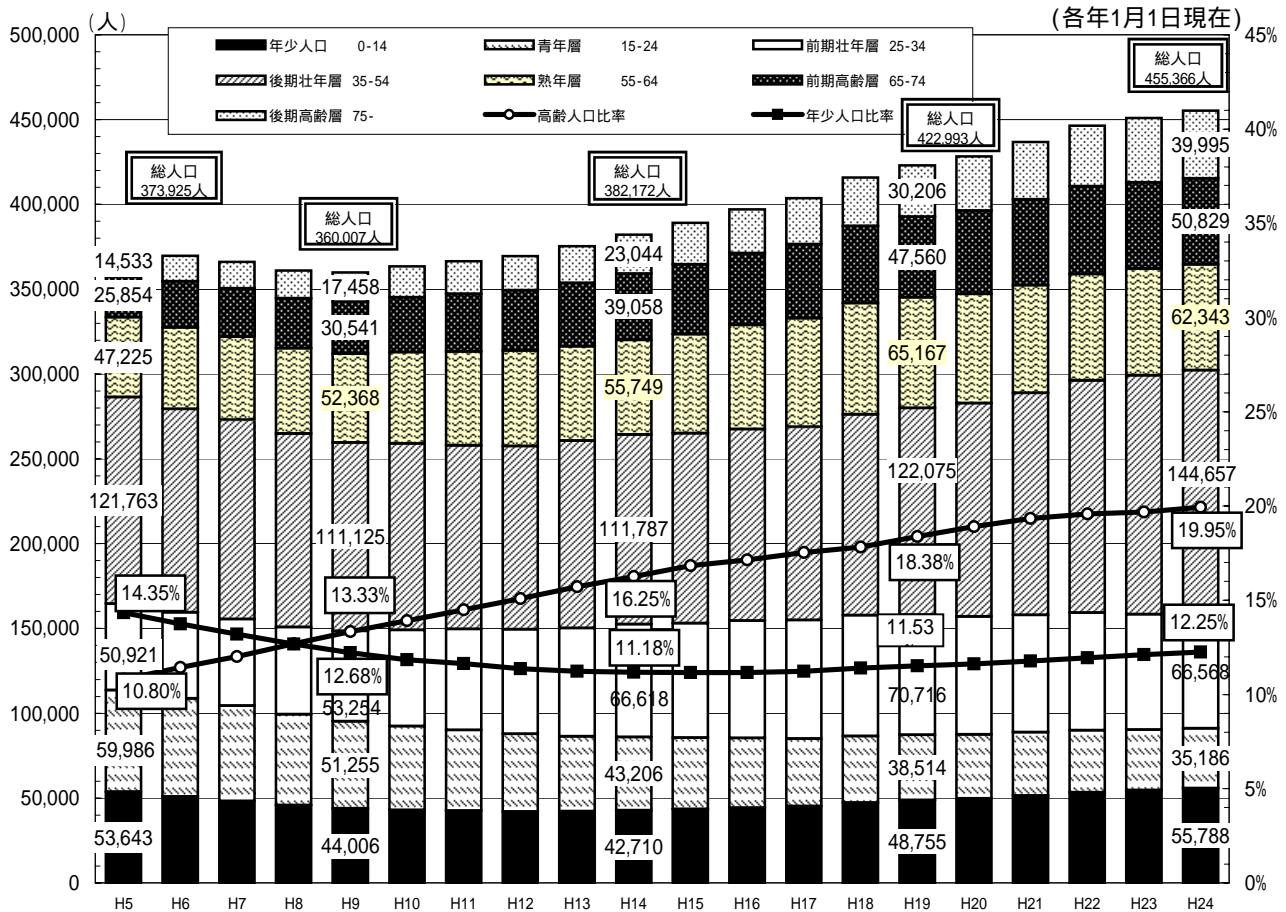

外国人登録者を含まない。

資料：「住民基本台帳人口調査集計集」より

0 - 4 出生数及び全国・東京都・江東区の合計特殊出生率の推移

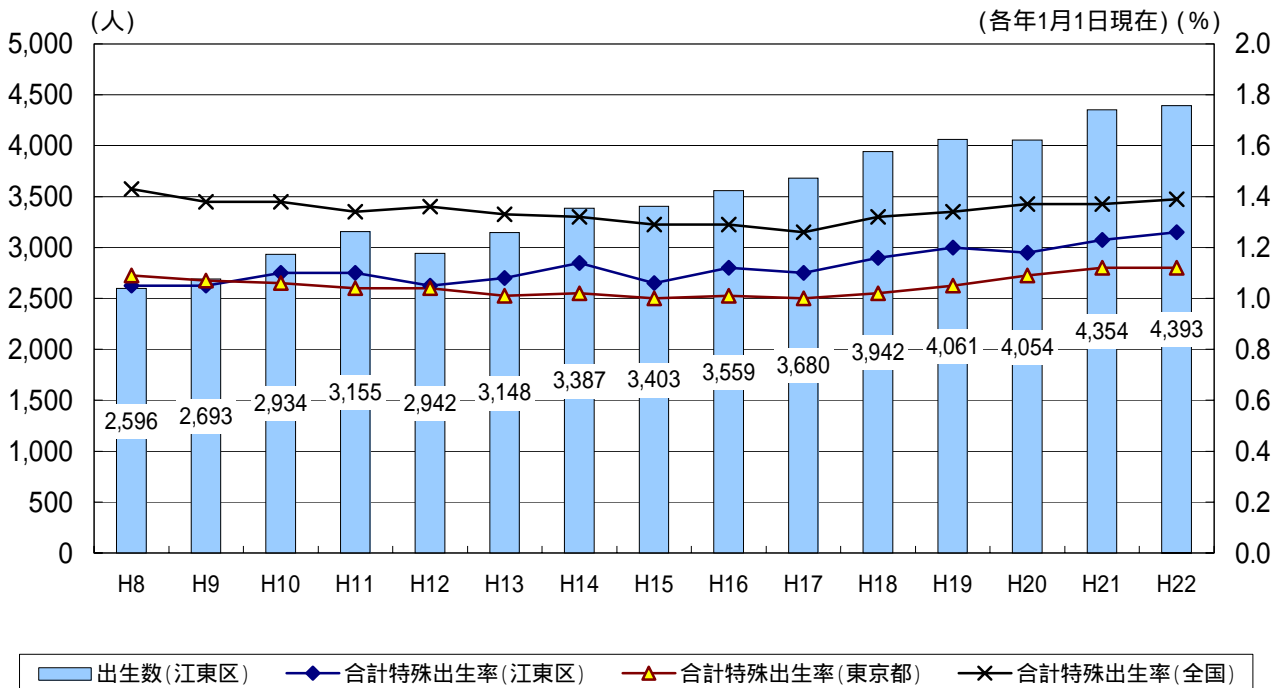

外国人登録者を含まない。

資料：東京都福祉保健局「人口動態統計」、厚生労働省「出生に関する統計」
「住民基本台帳人口調査集計表」、「保健衛生事業概要」より

0 - 5 都区部における人口の推移

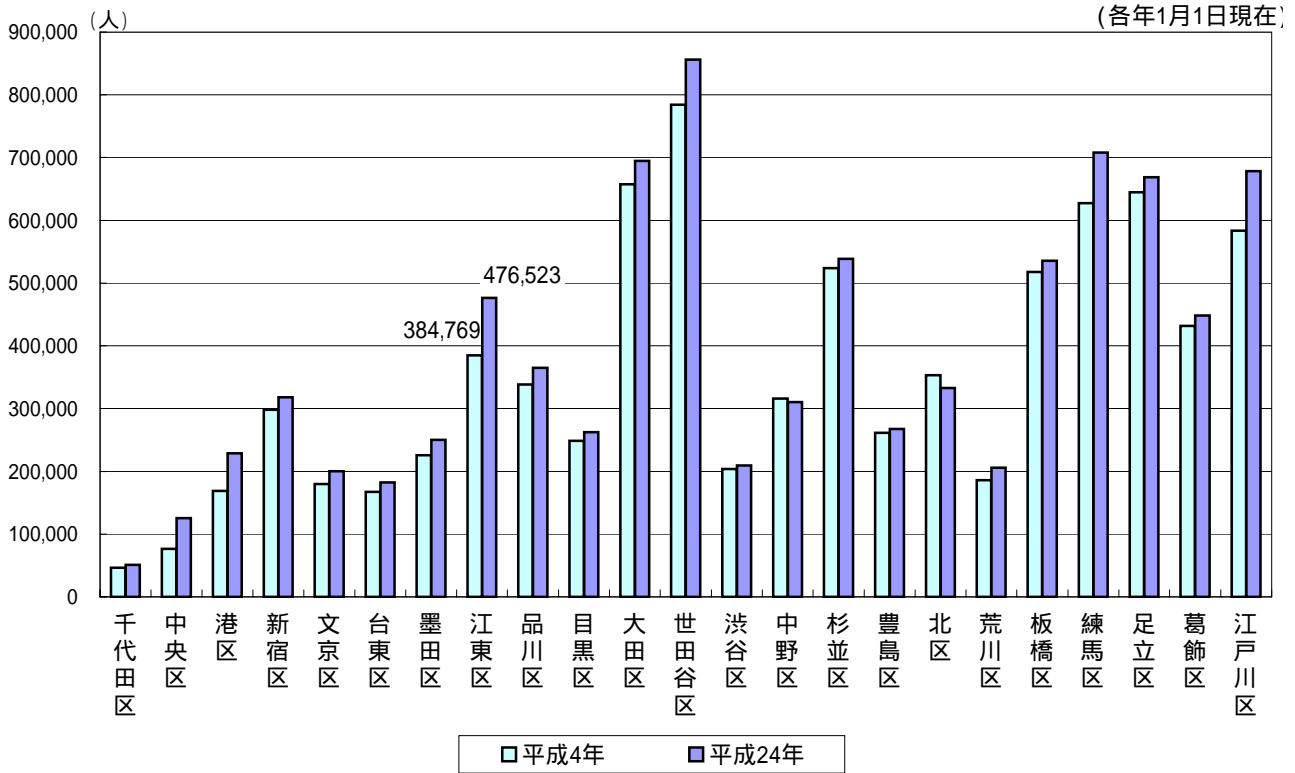

外国人登録者を含む。

資料：「住民基本台帳人口調査集計表」より

0 - 6 都区部における人口密度の推移

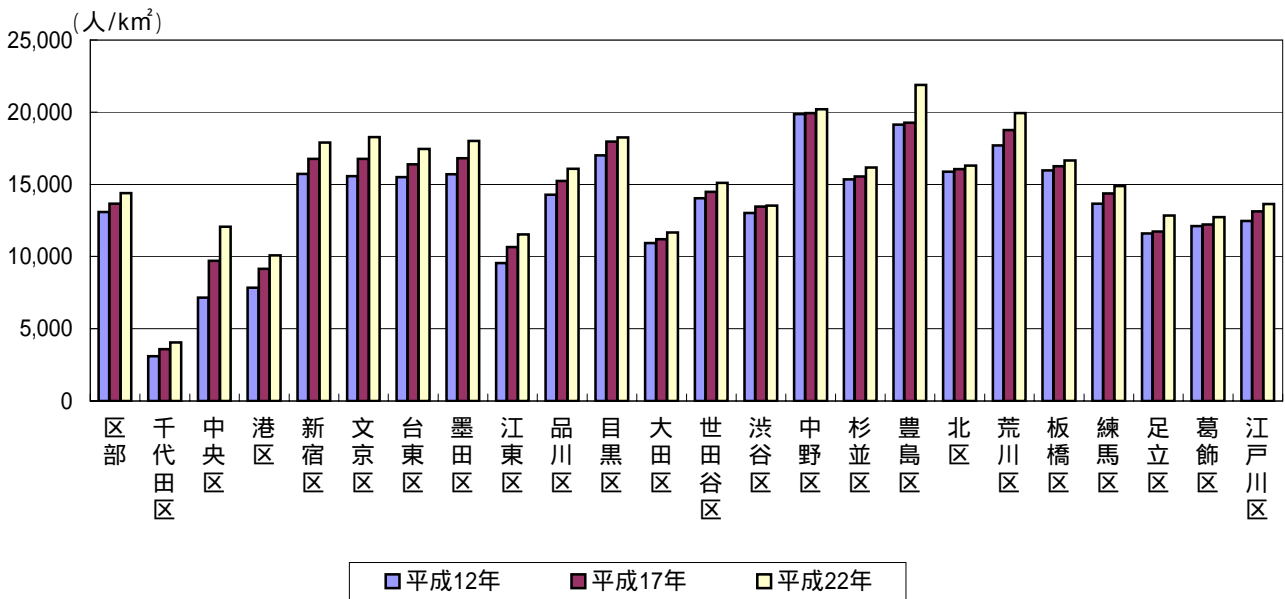

江東区数値 H12：9,554 H17：10,657 H22：11,538 (人/km²)

資料：総務省「国勢調査報告」より

0 - 7 外国人登録者数の推移

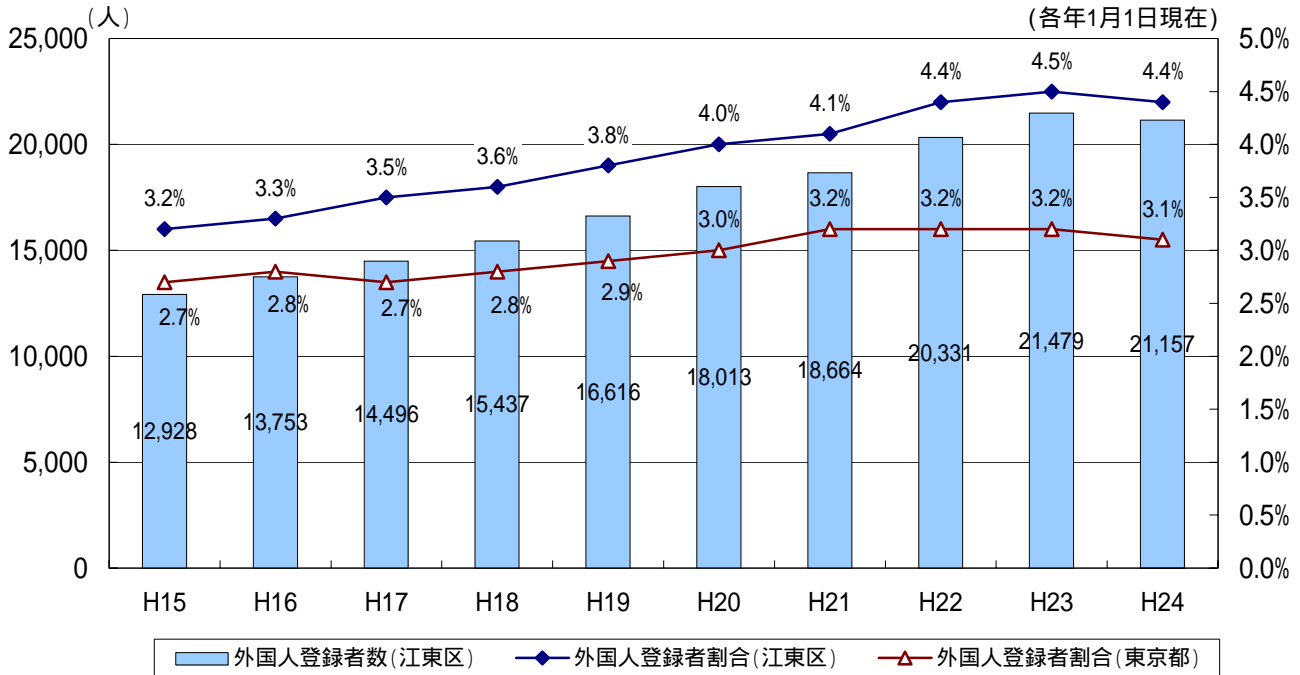

外国人登録者割合は、住民基本台帳人口と外国人登録者数の合計に対する外国人登録者数の比率
 資料：「住民基本台帳人口調査集計表」より

0 - 8 外国人国籍別登録人口

外国人国籍別登録人口 (平成24年1月1日現在)							
国籍	人口	国籍	人口	国籍	人口	国籍	人口
アフガニスタン	4	エクアドル	5	マダガスカル	2	スウェーデン	16
アルゼンチン	11	エジプト	8	マレーシア	87	スイス	10
アルメニア	2	エルサルバドル	4	モルディブ	2	タンザニア	4
オーストラリア	94	エチオピア	6	メキシコ	20	タイ	344
オーストリア	4	フィンランド	2	モンゴル	37	チュニジア	4
バハマ	3	フランス	94	モロッコ	3	トルコ	25
バングラデシュ	120	ドイツ	33	ネパール	170	ウガンダ	4
ベラルーシ	5	ガーナ	13	オランダ	7	ミャンマー	160
ベルギー	9	ギリシャ	4	ニュージーランド	26	英国	116
ボリビア	2	ギニア	5	ナイジェリア	13	米国	372
ブラジル	89	アイスランド	4	パキスタン	51	ウクライナ	26
ブルネイ	3	インド	1,088	パラグアイ	5	ウルグアイ	2
ブルガリア	5	インドネシア	111	ペルー	42	ウズベキスタン	31
カンボジア	8	イラン	48	フィリピン	1,467	ベネズエラ	3
カメルーン	2	アイルランド	11	ポーランド	14	ベトナム	112
カナダ	109	イスラエル	4	ルーマニア	30	セルビア	3
チリ	9	イタリア	19	ロシア	190	ジンバブエ	3
中国	10,525	カザフスタン	3	サウジアラビア	6	無国籍	9
コロンビア	27	ケニア	4	セネガル	3	その他	25
コスタリカ	2	韓国又は朝鮮	5,061	シンガポール	45		
クロアチア	5	キルギス	5	スロバキア	2		
キューバ	2	ラオス	6	南アフリカ	3		
チェコ	3	ラトビア	2	スペイン	18		
デンマーク	9	リトアニア	7	スリランカ	46		
						計114か国	21,157

0 - 9 全国・東京都・江東区の総世帯数の推移

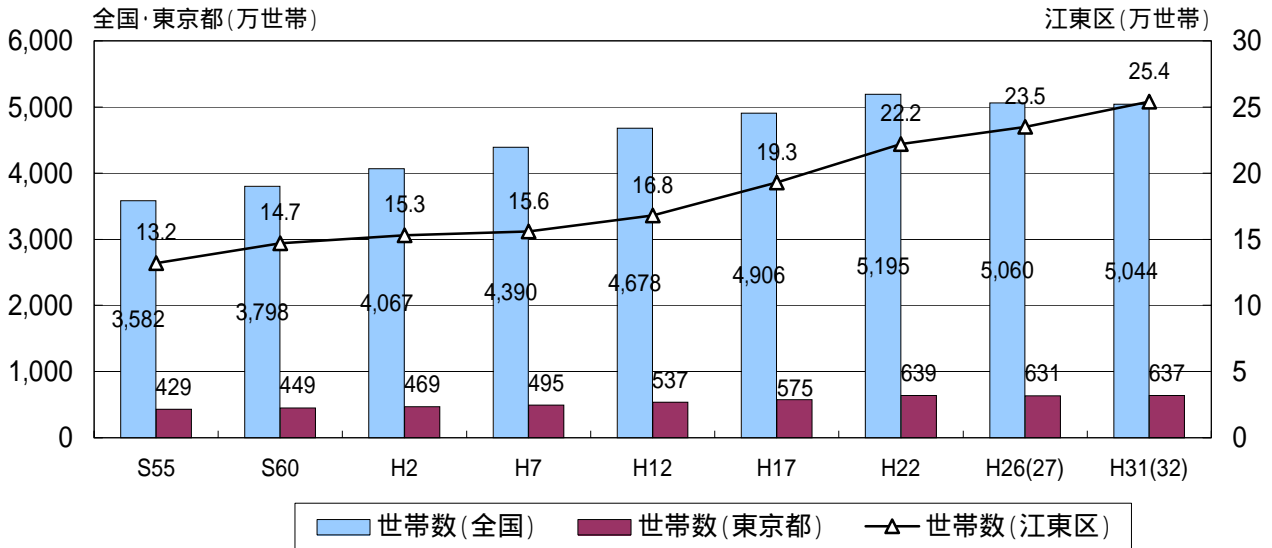

江東区は、平成22年までは実績値(住民基本台帳)、平成26、31年は推計値
 全国・東京都は、平成22年までは実績値(国勢調査)、平成27、32年は推計値
 資料：総務省「国勢調査報告」(昭和55～平成22年)、国立社会保障・人口問題研究所「日本の世帯数の将来推計(全国推計)」(平成15年10月推計)、東京都総務局「東京都世帯数の予測」(平成21年3月)、江東区「住民基本台帳人口調査集計表」、「江東区長期計画(平成22年度～平成31年度)」より

0 - 10 全国・東京都・江東区の世帯あたりの人員数の推移

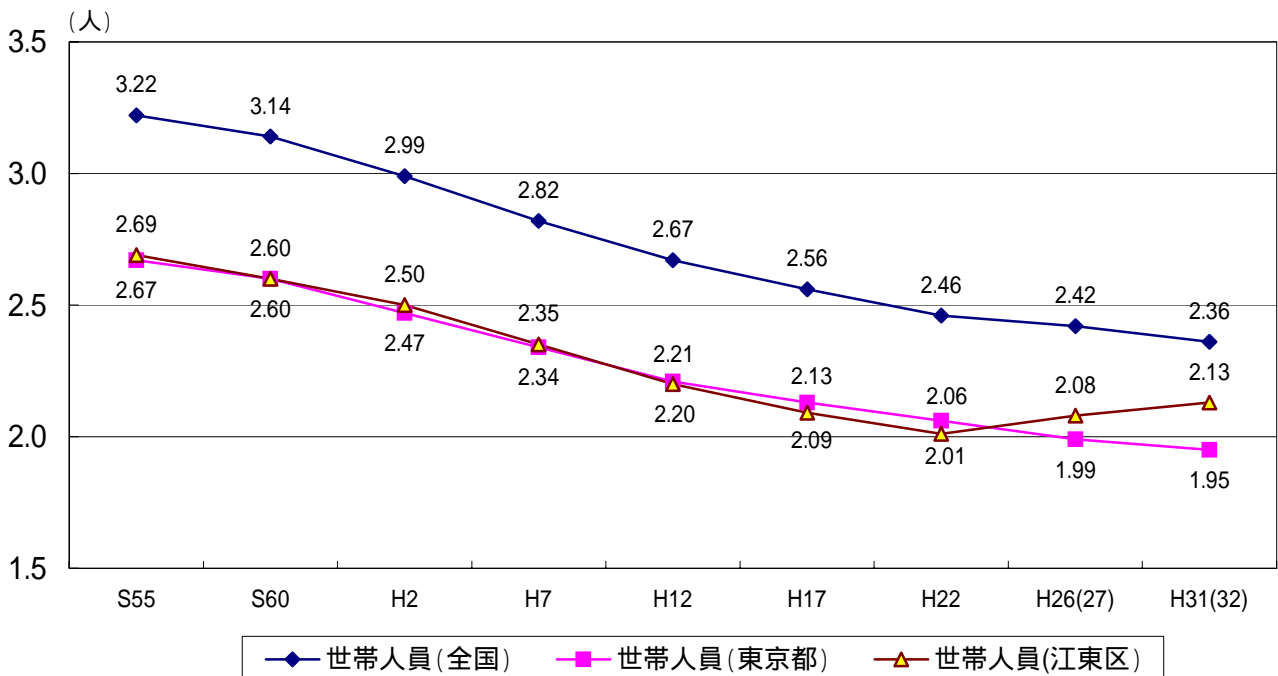

江東区は、平成22年までは実績値(住民基本台帳)、平成26、31年は推計値
 全国・東京都は、平成22年までは実績値(国勢調査)、平成27、32年は推計値
 資料：総務省「国勢調査報告」(昭和55～平成22年)、国立社会保障・人口問題研究所「日本の世帯数の将来推計(全国推計)」(平成15年10月推計)、東京都総務局「東京都世帯数の予測」(平成21年3月)、江東区「住民基本台帳人口調査集計表」、「江東区長期計画(平成22年度～平成31年度)」より

0 - 11 一般会計予算決算の推移

江東区一般会計の財政規模及び決算の状況

(単位：百万円)

年度	当初予算額	伸率(%)	最終補正後 予算額	伸率(%)	歳入決算額	伸率(%)	歳出決算額	伸率(%)
平成4年度	108,748	7.4%	116,945	2.9%	116,966	2.7%	115,290	2.5%
平成5年度	115,058	5.8%	120,219	2.8%	120,073	2.7%	118,517	2.8%
平成6年度	118,575	3.1%	125,083	4.0%	124,826	4.0%	123,218	4.0%
平成7年度	122,728	3.5%	127,724	2.1%	127,183	1.9%	125,256	1.7%
平成8年度	114,232	-6.9%	119,078	-6.8%	118,550	-6.8%	116,836	-6.7%
平成9年度	111,104	-2.7%	117,623	-1.2%	117,297	-1.1%	115,285	-1.3%
平成10年度	111,001	-0.1%	123,019	4.6%	122,381	4.3%	119,267	3.5%
平成11年度	120,518	8.6%	130,068	5.7%	129,451	5.8%	127,454	6.9%
平成12年度	126,398	4.9%	129,337	-0.6%	130,610	0.9%	126,080	-1.1%
平成13年度	124,297	-1.7%	129,618	0.2%	130,114	-0.4%	128,192	1.7%
平成14年度	120,402	-3.1%	122,557	-5.4%	121,537	-6.6%	119,824	-6.5%
平成15年度	121,472	0.9%	125,041	2.0%	124,634	2.5%	121,767	1.6%
平成16年度	131,550	8.3%	137,791	10.2%	139,311	11.8%	134,940	10.8%
平成17年度	127,272	-3.3%	136,057	-1.3%	135,310	-2.9%	133,101	-1.4%
平成18年度	127,410	0.1%	144,436	6.2%	144,403	6.7%	140,043	5.2%
平成19年度	132,347	3.9%	149,688	3.6%	148,737	3.0%	143,934	2.8%
平成20年度	139,412	5.3%	164,801	10.1%	165,874	11.5%	154,363	7.2%
平成21年度	147,593	5.9%	156,739	-4.9%	162,442	-2.1%	158,005	2.4%
平成22年度	152,731	3.5%	158,595	1.2%	157,803	-2.9%	153,576	-2.8%
平成23年度	159,271	4.3%	160,888	1.4%	-	-	-	-
平成24年度	161,491	1.4%	-	-	-	-	-	-

(歳出決算額：百万円)

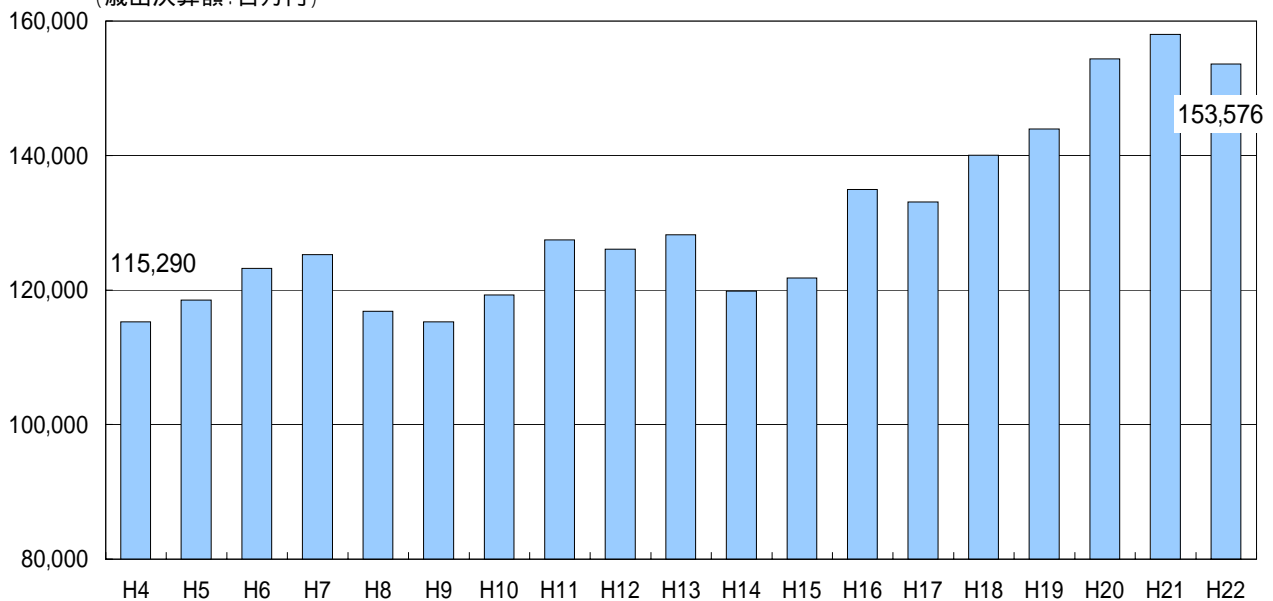

0 - 12 江東区行政計画一覧

総合計画

計画名	計画期間	担当所管
江東区長期計画	平成22～31年度	政策経営部企画課

個別計画

計画名	計画期間	担当所管
江東区行財政改革計画	平成23～26年度	政策経営部企画課
男女共同参画KOTOプラン	平成23～27年度	総務部男女共同参画推進センター
江東区観光推進プラン	平成23～32年度	地域振興部文化観光課
江東区高齢者保健福祉計画・介護保険事業計画	平成24～26年度	福祉部福祉課
江東区障害者計画	平成24～29年度	福祉部障害者支援課
江東区障害福祉計画	平成24～26年度	福祉部障害者支援課
江東区健康プラン21（後期5か年計画）	平成21～25年度	健康部健康推進課
江東区食育推進計画	平成21～25年度	健康部健康推進課
江東区次世代育成支援行動計画後期計画	平成22～26年度	こども未来部こども政策課
江東区環境基本計画	平成22～31年度	環境清掃部温暖化対策課
チーム江東・環境配慮推進計画	平成22～31年度	環境清掃部温暖化対策課
江東区一般廃棄物処理基本計画	平成24～33年度	環境清掃部清掃リサイクル課
江東区都市計画マスタープラン	平成23～概ね20年後	都市整備部都市計画課
江東区景観計画	平成21年度～	都市整備部都市計画課
豊洲グリーン・エコアイランド構想	平成23年6月～概ね15年後	都市整備部まちづくり推進課
江東区やさしいまちづくり推進計画	平成16年度～25年度	都市整備部まちづくり推進課
江東区住宅マスタープラン	平成22年度～概ね10年後	都市整備部住宅課
江東区耐震改修促進計画	平成19年度～27年度	都市整備部建築調整課
江東区みどりと自然の基本計画	平成17～37年度	土木部水辺と緑の課
教育推進プラン・江東	平成23～32年度	教育委員会事務局庶務課

0 - 13 江東区組織図

(平成24年4月1日現在)

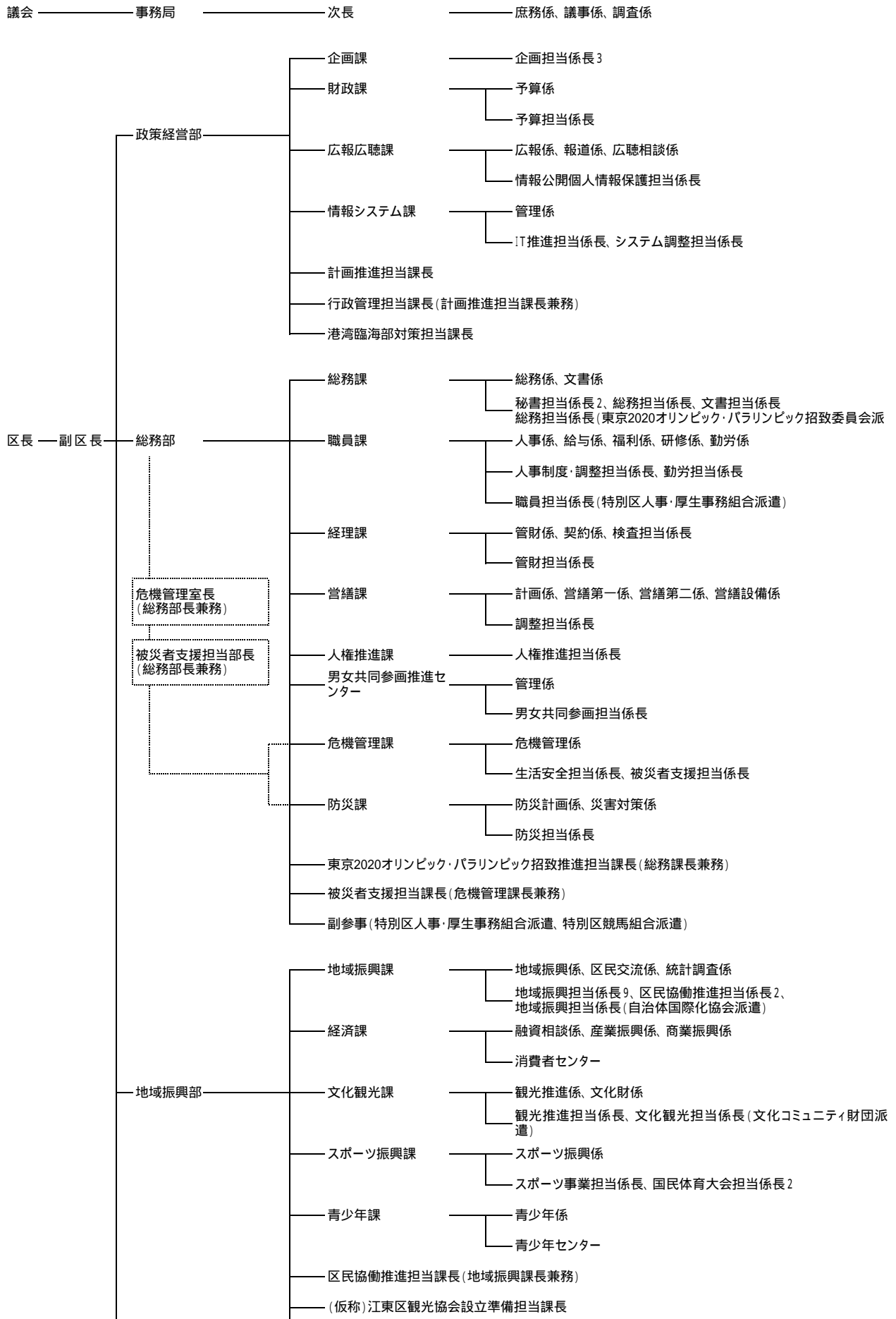

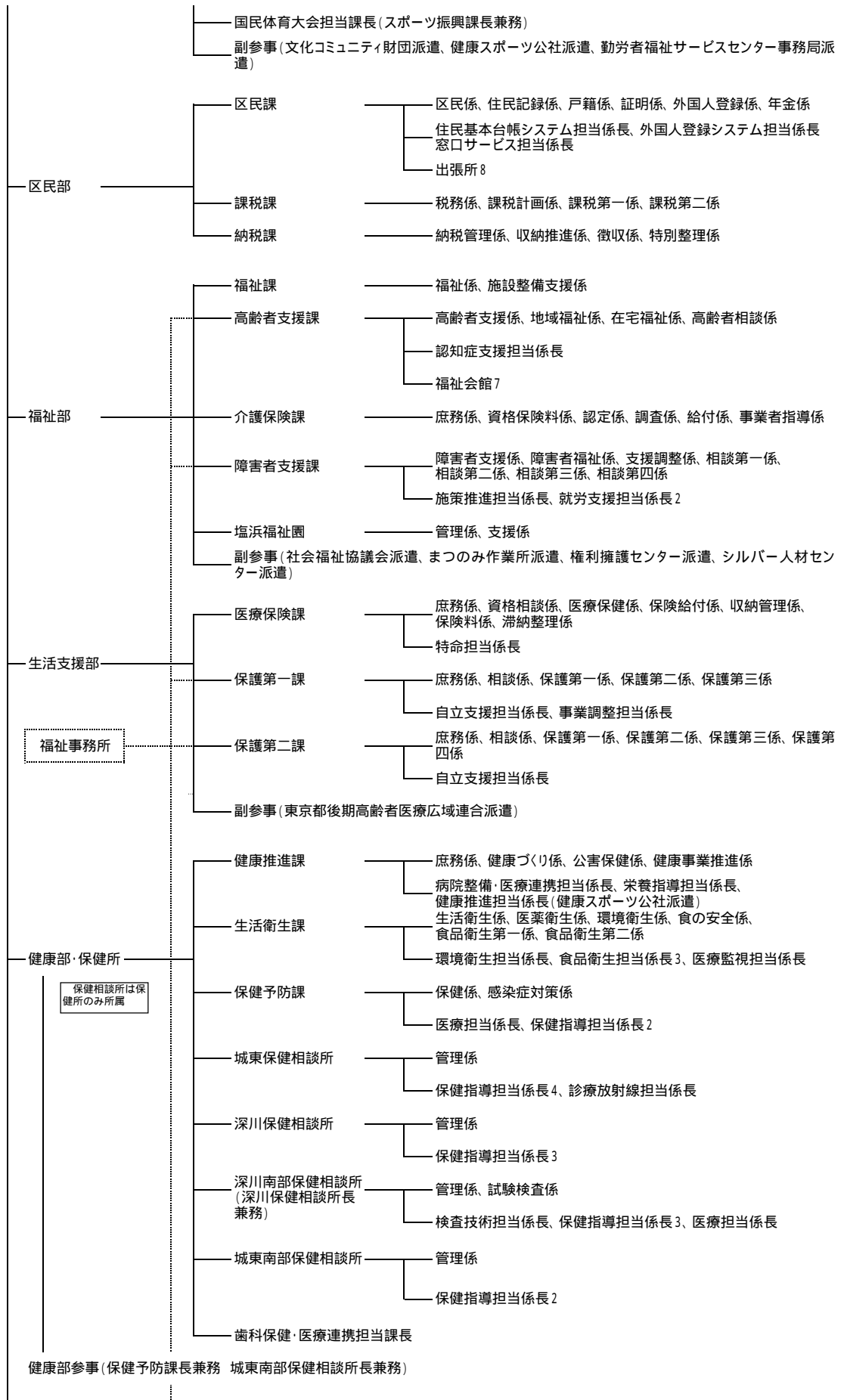

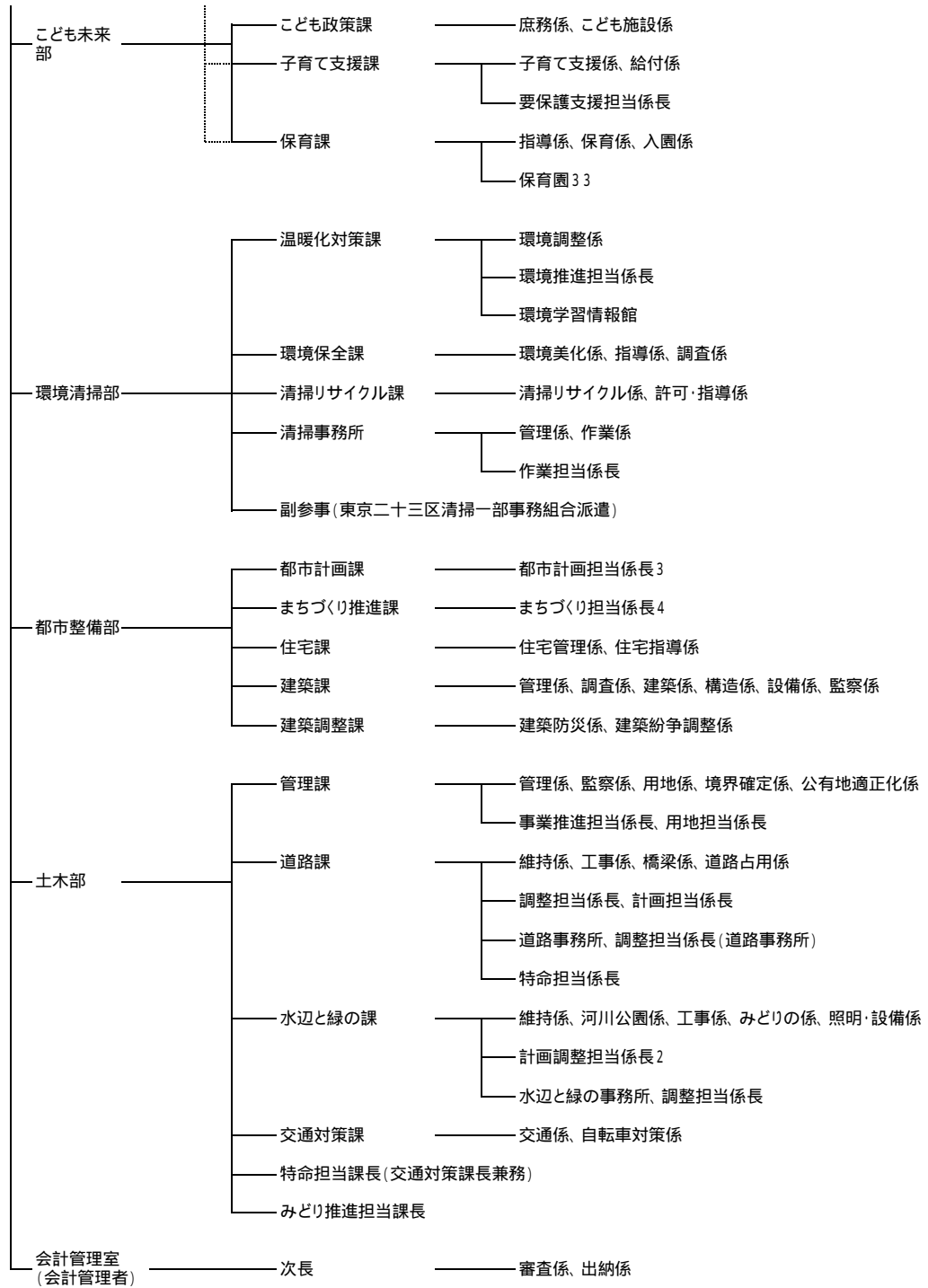

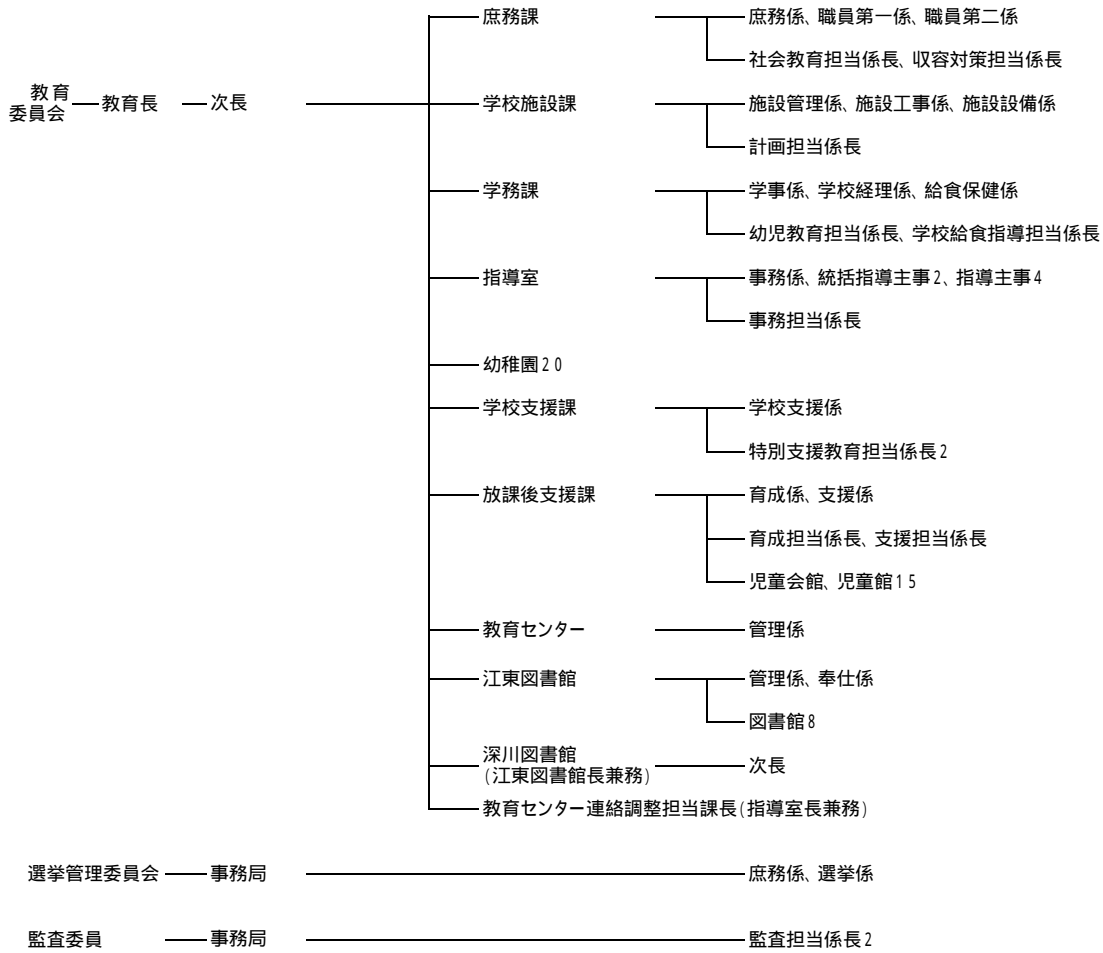

0 - 14 職員数の推移

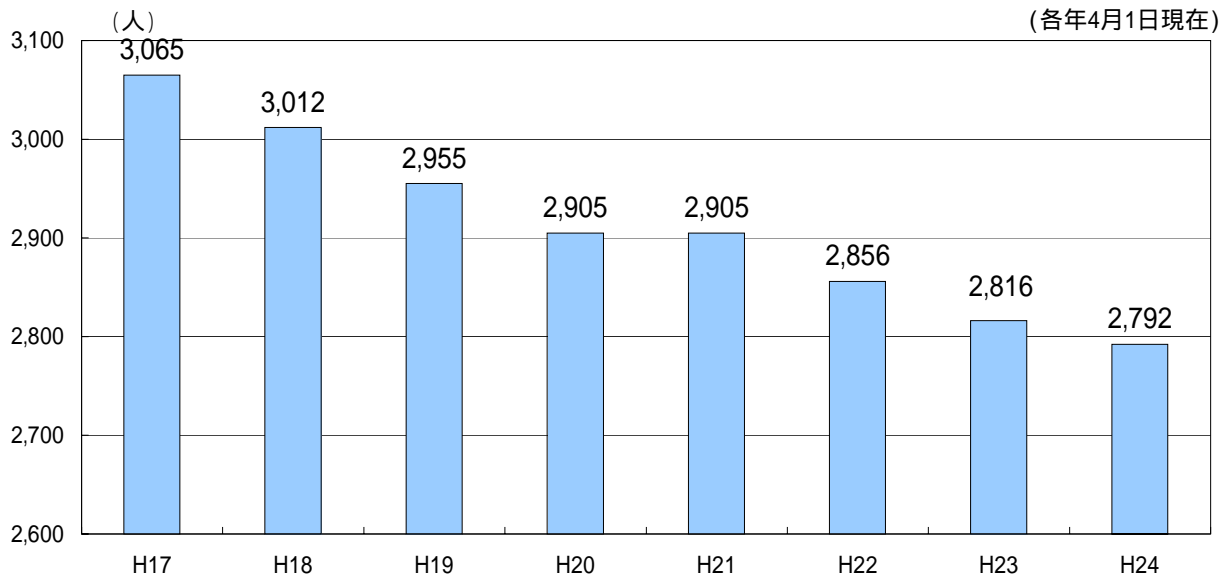

職員数：一般職に属する常勤の職員数の合計

0 - 15 広聴相談等受付件数

(平成23年4月～平成24年3月計 単位：件)

	区長への手紙等					請願	陳情等	計
	意見要望	苦情	問合せ	その他	計			
政策経営部	123	23	2	5	153	0	5	5
総務部	175	31	6	8	220	1	88	89
地域振興部	102	16	5	2	125	0	3	3
区民部	41	26	8	2	77	2	2	4
福祉部	62	13	5	4	84	1	5	6
生活支援部	15	15	6	5	41	1	3	4
健康部	138	8	3	1	150	0	6	6
こども未来部	130	13	4	4	151	1	10	11
環境清掃部	500	74	10	0	584	1	6	7
都市整備部	39	2	3	1	45	0	6	6
土木部	511	94	8	10	623	0	17	17
会計管理室	0	0	0	0	0	0	0	0
教育委員会事務局	414	41	8	2	465	1	7	8
選挙管理委員会事務局	9	1	1	1	12	0	0	0
監査事務局	0	0	0	0	0	0	0	0
区議会事務局	8	0	0	0	8	0	0	0
他の官公署	56	11	0	2	69			0
計	2,323	368	69	47	2,807	8	158	166

0 - 16 指定管理者制度導入施設一覧

(平成24年6月1日現在)

番号	施設名称	指定管理者	指定期間
1	総合区民センター	(公益)江東区文化コミュニティ財団	H23.4.1 ~ H28.3.31
2	江東区文化センター	(公益)江東区文化コミュニティ財団	H23.4.1 ~ H28.3.31
3	森下文化センター	(公益)江東区文化コミュニティ財団	H23.4.1 ~ H28.3.31
4	古石場文化センター	(公益)江東区文化コミュニティ財団	H23.4.1 ~ H28.3.31
5	豊洲文化センター	(公益)江東区文化コミュニティ財団	H23.4.1 ~ H28.3.31
6	亀戸文化センター	(公益)江東区文化コミュニティ財団	H23.4.1 ~ H28.3.31
7	東大島文化センター	(公益)江東区文化コミュニティ財団	H23.4.1 ~ H28.3.31
8	砂町文化センター	(公益)江東区文化コミュニティ財団	H23.4.1 ~ H28.3.31
9	江東公会堂	(公益)江東区文化コミュニティ財団	H23.4.1 ~ H28.3.31
10	産業会館	(社)東京都江東産業連盟	H24.4.1 ~ H29.3.31
11	商工情報センター	(公益)江東区文化コミュニティ財団	H23.4.1 ~ H28.3.31
12	枝川在宅介護支援センター	(社福)あそか会	H22.4.1 ~ H27.3.31
13	枝川高齢者在宅サービスセンター	(社福)あそか会	H22.4.1 ~ H27.3.31
14	地域密着型介護施設	(社福)こうほうえん	H24.6.1 ~ H29.3.31
15	深川老人福祉センター	特定非営利活動法人ワーカーズコープ	H23.4.1 ~ H28.3.31
16	深川老人福祉センター森下分館	特定非営利活動法人ワーカーズコープ	H23.4.1 ~ H28.3.31
17	城東老人福祉センター	特定非営利活動法人ワーカーズコープ	H23.4.1 ~ H28.3.31
18	亀戸老人福祉センター	特定非営利活動法人ワーカーズコープ	H23.4.1 ~ H28.3.31
19	江東区児童・高齢者総合施設	(公益)東京YMCA	H23.4.1 ~ H28.3.31
20	まつのみ作業所	(社福)江東区社会福祉協議会	H23.4.1 ~ H28.3.31
21	亀戸福祉園	(社福)江東楓の会	H23.4.1 ~ H28.3.31
22	東砂福祉園	(社福)東京都知的障害者育成会	H23.4.1 ~ H28.3.31
23	あすなる作業所	(社福)東京都知的障害者育成会	H23.4.1 ~ H28.3.31
24	第二あすなる作業所	(社福)東京都知的障害者育成会	H23.4.1 ~ H28.3.31
25	障害者福祉センター	(社福)江東区社会福祉協議会	H23.4.1 ~ H28.3.31
26	こども発達センター(H20.4.1～分室(扇橋センター)含む)	特定非営利活動法人こどもの発達療育研究所	H23.4.1 ~ H28.3.31
27	生活寮リバーハウス東砂	(社福)東京都知的障害者育成会	H23.4.1 ~ H28.3.31
28	潮見保育園	(社福)そのえだ	H23.4.1 ~ H28.3.31
29	白河かもめ保育園	(社福)東京児童協会	H23.4.1 ~ H28.3.31
30	猿江保育園	(社福)もろほし会	H23.4.1 ~ H28.3.31
31	千田保育園	(社福)みわの会	H22.4.1 ~ H27.3.31
32	南砂さくら保育園	(社福)東京児童協会	H22.10.1 ~ H27.3.31
33	豊洲保育園	(社福)景行会	H23.4.1 ~ H28.3.31
34	毛利保育園	(社福)もろほし会	H24.4.1 ~ H29.3.31
35	南砂第二保育園	(社福)わかみや福祉会	H20.4.1 ~ H25.3.31
36	塩浜保育園	(社福)流山中央福祉会	H22.4.1 ~ H27.3.31
37	亀戸第四保育園	(社福)三樹会	H22.4.1 ~ H27.3.31
38	新砂保育園	(社福)こうほうえん	H24.6.1 ~ H29.3.31
39	深川北子ども家庭支援センター	(社福)雲柱社	H23.4.1 ~ H28.3.31
40	東陽子ども家庭支援センター	(社福)雲柱社	H23.4.1 ~ H28.3.31
41	大島子ども家庭支援センター	(社福)雲柱社	H23.4.1 ~ H28.3.31

42	南砂子ども家庭支援センター	(社福)雲柱社	H23.4.1～H28.3.31
43	豊洲子ども家庭支援センター	(社福)景行会	H23.4.1～H28.3.31
44	平野児童館	(社福)雲柱社	H23.4.1～H28.3.31
45	亀戸児童館	(社福)雲柱社	H24.4.1～H29.3.31
46	東雲児童館	(公益)東京YMCA	H20.4.1～H25.3.31
47	健康センター	(公益)江東区健康スポーツ公社	H23.4.1～H28.3.31
48	若洲公園キャンプ場(若洲公園自動車駐車場)	東京港埠頭(株)	H23.4.1～H28.3.31
49	夢の島区民農園	(株)三越環境ビル管理	H24.4.1～H29.3.31
50	門前仲町黒船橋自転車駐車場	(財)自転車駐車場整備センター	H16.3.1～H31.3.31
51	門前仲町駅自転車駐車場	(財)自転車駐車場整備センター	H16.3.1～H31.3.31
52	門前仲町駅第二自転車駐車場	(財)自転車駐車場整備センター	H16.3.1～H31.3.31
53	越中島駅自転車駐車場	(財)自転車駐車場整備センター	H16.4.1～H30.3.31
54	豊洲三丁目自転車駐車場	(財)自転車駐車場整備センター	H16.4.1～H36.3.31
55	東陽町駅自転車駐車場	(財)自転車駐車場整備センター	H16.3.1～H31.3.31
56	東陽町駅第二自転車駐車場	(財)自転車駐車場整備センター	H16.3.1～H31.3.31
57	東陽町駅第三自転車駐車場	(財)自転車駐車場整備センター	H16.3.1～H31.3.31
58	東陽町駅第四自転車駐車場	(財)自転車駐車場整備センター	H16.3.1～H31.3.31
59	亀戸駅北口第一自転車駐車場	(財)自転車駐車場整備センター	H16.4.1～H28.3.31
60	亀戸駅北口第二自転車駐車場	(財)自転車駐車場整備センター	H16.4.1～H28.3.31
61	亀戸駅北口第三自転車駐車場	(財)自転車駐車場整備センター	H16.4.1～H28.3.31
62	亀戸駅東口自転車駐車場	(財)自転車駐車場整備センター	H16.4.1～H28.3.31
63	亀戸駅東口第二自転車駐車場	(財)自転車駐車場整備センター	H16.4.1～H28.3.31
64	西大島駅自転車駐車場	(財)自転車駐車場整備センター	H16.4.1～H30.3.31
65	西大島駅第二自転車駐車場	(財)自転車駐車場整備センター	H16.4.1～H30.3.31
66	東大島駅前自転車駐車場	(財)自転車駐車場整備センター	H16.4.1～H30.3.31
67	東大島駅自転車駐車場	(財)自転車駐車場整備センター	H16.4.1～H30.3.31
68	東大島駅東自転車駐車場	(財)自転車駐車場整備センター	H16.1.1～H30.3.31
69	豊洲駅自転車駐車場	(財)自転車駐車場整備センター	H23.4.1～H28.3.31
70	大島駅地下自転車駐車場	日本コンピュータ・ダイナミクス(株)	H22.4.1～H27.3.31
71	大島駅自転車駐車場	日本コンピュータ・ダイナミクス(株)	H22.4.1～H27.3.31
72	木場平木橋自転車駐車場	日本コンピュータ・ダイナミクス(株)	H22.4.1～H27.3.31
73	木場舟木橋自転車駐車場	日本コンピュータ・ダイナミクス(株)	H22.4.1～H27.3.31
74	木場自転車駐車場	日本コンピュータ・ダイナミクス(株)	H22.4.1～H27.3.31
75	木場第二自転車駐車場	日本コンピュータ・ダイナミクス(株)	H22.4.1～H27.3.31
76	木場沢海橋自転車駐車場	日本コンピュータ・ダイナミクス(株)	H22.4.1～H27.3.31
77	木場沢海橋第二自転車駐車場	日本コンピュータ・ダイナミクス(株)	H22.4.1～H27.3.31
78	潮見駅自転車駐車場	日本コンピュータ・ダイナミクス(株)	H22.4.1～H27.3.31
79	潮見駅南自転車駐車場	日本コンピュータ・ダイナミクス(株)	H22.4.1～H27.3.31
80	新木場駅自転車駐車場	日本コンピュータ・ダイナミクス(株)	H22.4.1～H27.3.31
81	新木場駅南自転車駐車場	日本コンピュータ・ダイナミクス(株)	H22.4.1～H27.3.31
82	住吉駅地下自転車駐車場	日本コンピュータ・ダイナミクス(株)	H22.4.1～H27.3.31
83	住吉駅自転車駐車場	日本コンピュータ・ダイナミクス(株)	H22.4.1～H27.3.31
84	清澄白河駅地下自転車駐車場	株式会社ソーリン	H22.4.1～H27.3.31
85	東雲駅自転車駐車場	株式会社ソーリン	H22.4.1～H27.3.31

86	東雲駅第二自転車駐車場	株式会社ソーリン	H22.4.1～H27.3.31
87	森下駅自転車駐車場	株式会社ソーリン	H22.4.1～H27.3.31
88	森下駅第二自転車駐車場	株式会社ソーリン	H22.4.1～H27.3.31
89	森下駅地下自転車駐車場	株式会社ソーリン	H22.4.1～H27.3.31
90	東京テレポート駅自転車駐車場	株式会社ソーリン	H22.4.1～H27.3.31
91	辰巳駅西自転車駐車場	株式会社ソーリン	H22.4.1～H27.3.31
92	辰巳駅東自転車駐車場	株式会社ソーリン	H22.4.1～H27.3.31
93	南砂町駅西口自転車駐車場	株式会社ソーリン	H22.4.1～H27.3.31
94	南砂町駅地下自転車駐車場	株式会社ソーリン	H22.4.1～H27.3.31
95	南砂町駅自転車駐車場	株式会社ソーリン	H22.4.1～H27.3.31
96	南砂三丁目公園内自転車駐車場	株式会社ソーリン	H22.4.1～H27.3.31
97	南砂三丁目公園内第二自転車駐車場	株式会社ソーリン	H22.4.1～H27.3.31
98	南砂三丁目公園内第三自転車駐車場	株式会社ソーリン	H22.4.1～H27.3.31
99	新砂あゆみ公園内自転車駐車場	株式会社ソーリン	H22.4.1～H27.3.31
100	深川江戸資料館	(公益)江東区文化コミュニティ財団	H23.4.1～H28.3.31
101	芭蕉記念館	(公益)江東区文化コミュニティ財団	H23.4.1～H28.3.31
102	中川船番所資料館	(公益)江東区文化コミュニティ財団	H23.4.1～H28.3.31
103	潮見野球場	江東スポーツ施設運営パートナーズ	H23.4.1～H28.3.31
104	亀戸野球場	江東スポーツ施設運営パートナーズ	H23.4.1～H28.3.31
105	深川庭球場	江東スポーツ施設運営パートナーズ	H23.4.1～H28.3.31
106	潮見庭球場	江東スポーツ施設運営パートナーズ	H23.4.1～H28.3.31
107	豊住庭球場	江東スポーツ施設運営パートナーズ	H23.4.1～H28.3.31
108	亀戸庭球場	江東スポーツ施設運営パートナーズ	H23.4.1～H28.3.31
109	東砂庭球場	江東スポーツ施設運営パートナーズ	H23.4.1～H28.3.31
110	荒川・砂町庭球場	江東スポーツ施設運営パートナーズ	H23.4.1～H28.3.31
111	新砂運動場	江東スポーツ施設運営パートナーズ	H23.4.1～H28.3.31
112	夢の島総合運動場	江東スポーツ施設運営パートナーズ	H23.4.1～H28.3.31
113	越中島プール	江東スポーツ施設運営パートナーズ	H23.4.1～H28.3.31
114	深川北スポーツセンター	(公益)江東区健康スポーツ公社	H23.4.1～H28.3.31
115	深川スポーツセンター	(公益)江東区健康スポーツ公社	H23.4.1～H28.3.31
116	有明スポーツセンター	(公益)江東区健康スポーツ公社	H23.4.1～H28.3.31
117	亀戸スポーツセンター	(公益)江東区健康スポーツ公社	H23.4.1～H28.3.31
118	スポーツ会館	(公益)江東区健康スポーツ公社	H23.4.1～H28.3.31
119	東砂スポーツセンター	(公益)江東区健康スポーツ公社	H23.4.1～H28.3.31

合計 119施設

0 - 17 都内・区内NPO法人数

(平成24年3月31日現在)

活動分野	団体数		活動分野	団体数	
	区	都内		区	都内
保健・医療・福祉	67	3,694	社会教育	75	3,869
まちづくり	46	2,227	学術・文化・芸術・スポーツ	51	2,674
環境	24	1,752	災害救援活動	4	434
地域安全活動	7	625	人権・平和	18	1,183
国際協力	26	2,158	男女共同参画	9	624
子どもの健全育成	53	2,793	情報化社会	10	734
科学技術	3	474	経済活動の活性	16	1,037
職業・雇用	26	1,358	消費者保護	5	450
NPO支援	82	4,604	NPO法人数	163	7,247

活動分野が複数の団体があるため、活動分野別団体数の合計は太枠内のNPO法人数と一致しない。

東京都認証団体のみ

0 - 18 区内NPO法人等と行政の協働事業事例

事業名	こうとうむかしばなし
提案団体	東京都印刷工業組合江東支部
事業概要	江東区の昔から言い伝えられている伝統行事等、親と子が共に興味を持てる地域に密着した題材の絵本を作ります。幼稚園等でその絵本の読み聞かせを行ったり、読み聞かせを行う場所に提供したりすることで子ども達に興味を持たせ、さらにインターネットを通して親に提供する事により、親子間のコミュニケーション促進を図ります。

事業名	公園を通した地域コミュニティ形成活動事業 ～区民がつながり守り育てる公園づくり～
提案団体	南砂線路公園の環境を守る会
事業概要	身近な公園での住民参加による維持管理活動を行い、地域のニーズに合った公園の有効活用に道を開き、住民にとって公園がより身近で親しみあるものにします。従前からの南砂線路公園における定期的な維持管理活動を中心にしながら、新たに区と協働でワークショップや様々なイベントを企画・実施し、地域の住民がつながりあう新たなコミュニティ活動の形成を図ります。

江東区協働事業提案制度、平成23年度採択事業（平成24年度実施）

緑・環境

1 - 1 都区部における1人あたりの公園面積

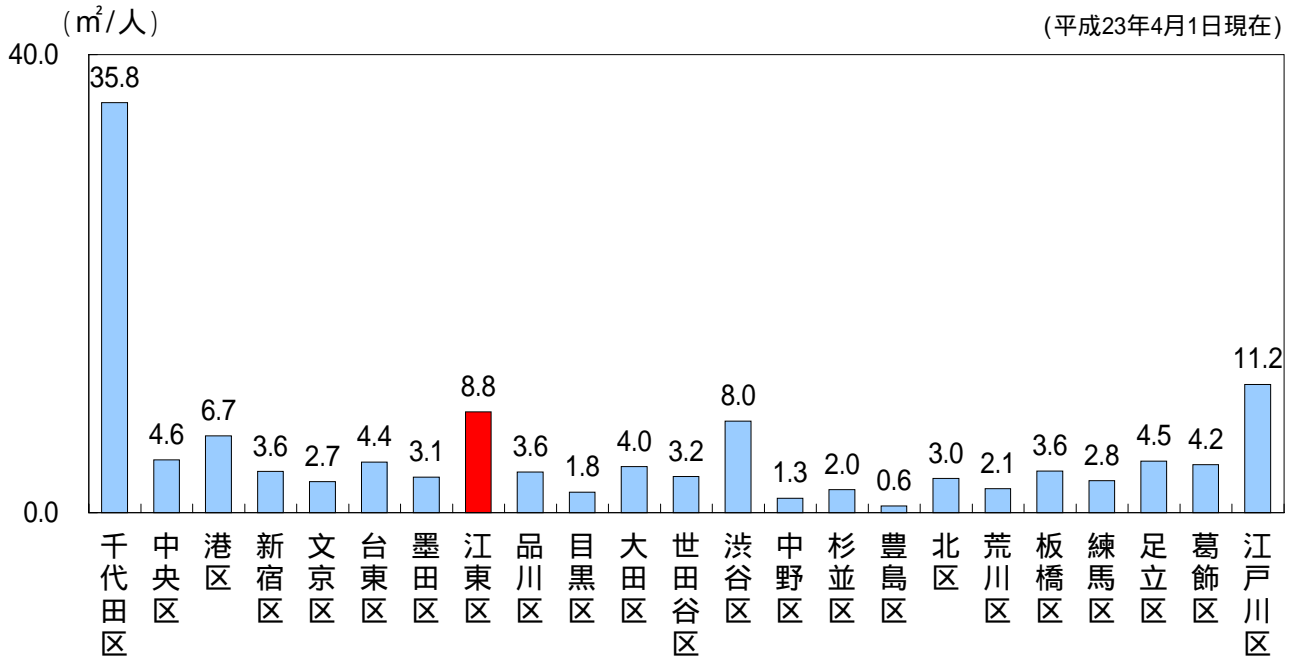

国民公園等及び公団・公社の設置する公園を含む
資料：東京都建設局「公園調書」より

1 - 2 公園面積合計と1人あたりの公園面積の推移

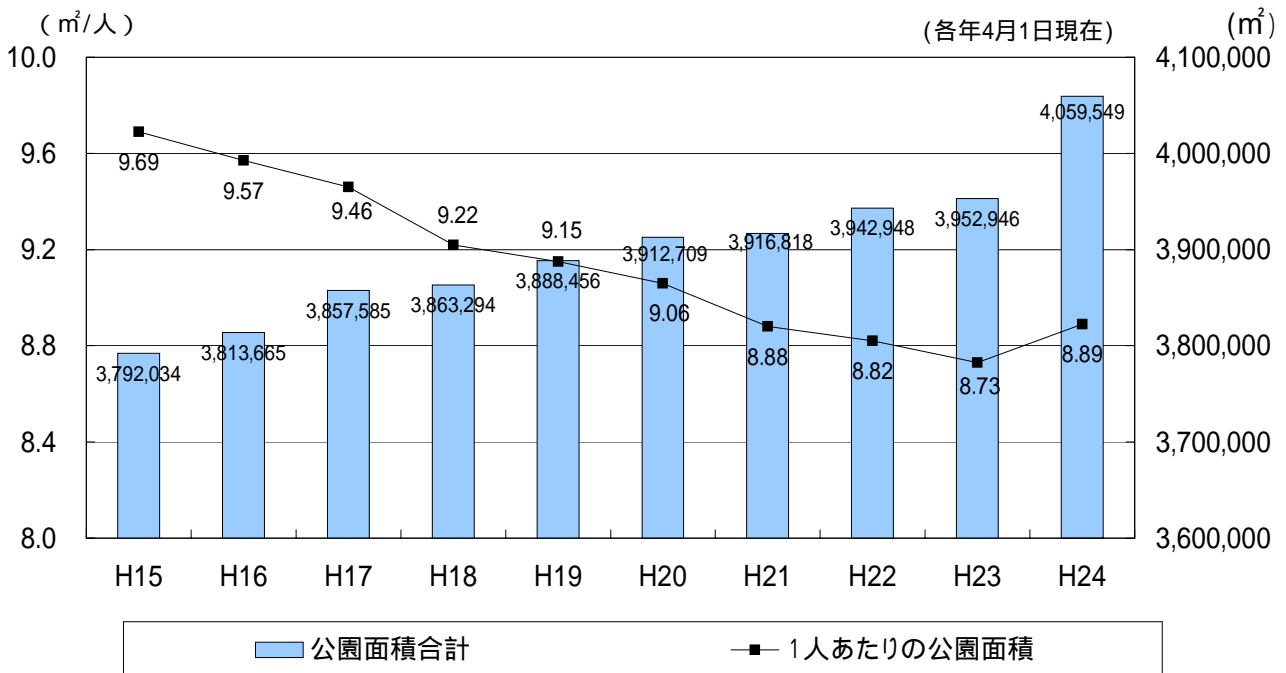

1 - 3 身近な公園の整備状況

(平成18年4月1日現在)

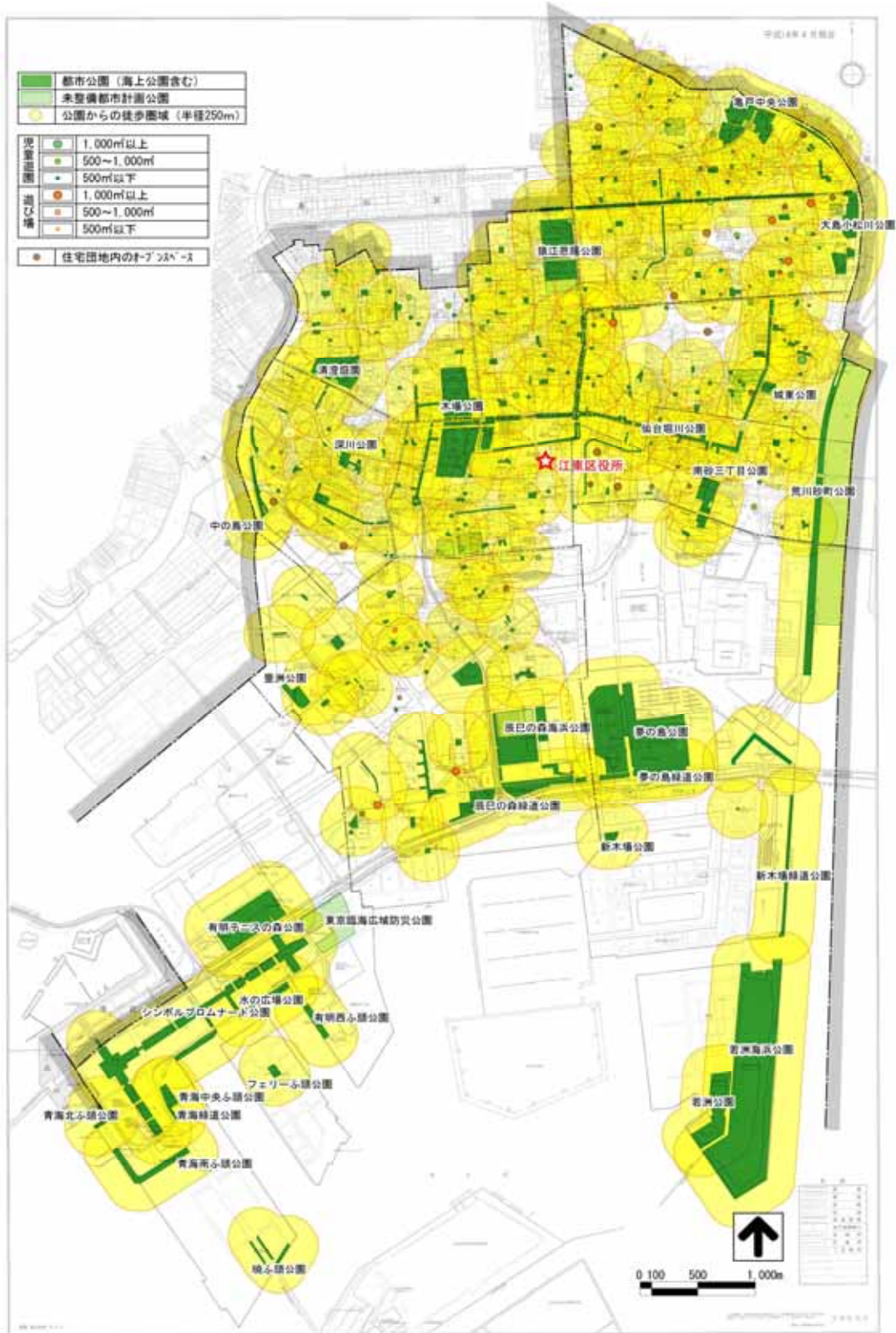

区内公園数及び面積

(平成24年4月1日現在)

	公園数	面積
区立公園	165	996,523.13m ²
区立児童遊園	91	32,821.49m ²
都立公園(海上公園含む)	24	3,030,204.33m ²
合計	280	4,059,548.95m²

1 - 4 水辺・潮風の散歩道整備状況

(平成23年2月現在)



資料：「江東区都市計画マスタープラン」より

整備延長

(平成24年4月1日現在)

水辺の散歩道	17,646m
潮風の散歩道	7,422m

東京都施工含む

1 - 5 区内の河川一覧

(平成24年4月1日現在)

一級河川		二級河川		普通河川	
名称	延長(m)	名称	延長(m)	名称	延長(m)
旧中川	2,780	越中島川	805	中の堀川	240
北十間川	1,600			仙台堀川	3,700
小名木川	4,640			福富川支川	184
豎川	2,885			福富川	370
横十間川	4,600				
大横川	4,000				
大横川支川	108				
大横川南支川	420				
仙台堀川	1,840				
平久川	1,130				
大島川東支川	780				
大島川西支川	820				
古石場川	900				

総延長 31,802m

1 - 6 区民農園の利用状況の推移

(各年度4月～3月計)

		平成18年度	平成19年度	平成20年度	平成21年度	平成22年度	平成23年度	平成24年度
辰巳区民農園 (区画数：167)	申込数(人)	801	801	764	887	938	837	418
	倍率(倍)	4.8	4.8	4.6	5.3	5.6	5.0	2.5
城東区民農園 (区画数：193)	申込数(人)	1,776	1,737	1,851	1,988	2,084	1,871	1,215
	倍率(倍)	9.2	9.0	9.6	10.3	10.8	9.7	6.3
夢の島区民農園 (個人区画数：187) (団体区画数：3)	申込数(人)	-	-	-	-	-	-	607
	倍率(倍)	-	-	-	-	-	-	3.2
	申込数(団体)	-	-	-	-	-	-	1
	倍率(倍)	-	-	-	-	-	-	0.3

1 - 7 街路樹本数の推移

(平成24年4月1日現在)

	平成19年度	平成20年度	平成21年度	平成22年度	平成23年度
区道全体	8,718本	8,956本	8,998本	9,619本	10,579本
主な樹種					
1.すずかけのき	1,180本	1,140本	1,118本	824本	824本
2.まてばしい	1,061本	1,061本	1,044本	1,132本	1,120本
3.いちよう	829本	829本	833本	852本	852本

1 - 8 地区別の緑被率

(平成17年9月1日現在)

地区区分	出張所区分	町丁目面積 (ha)	樹木 (%)	草地 (%)	屋上緑化 (樹木) (%)	屋上緑化 (草地) (%)	緑被率 (%)
小松橋・白河		370	9.83	1.38	0.02	0.01	11.24
	白河	205	9.02	0.66	0.02	0	9.71
	小松橋	165	10.83	2.28	0.01	0.01	13.14
富岡・東陽		410	10.17	2.81	0.05	0.01	13.05
	富岡	218	9.24	2.13	0.06	0	11.43
	東陽	192	11.23	3.59	0.04	0.02	14.88
豊洲		690	8.84	5.08	0.01	0	13.93
亀戸・大島		479	8.62	3.23	0.01	0.02	11.87
	亀戸	252	8.35	3.19	0.01	0.03	11.58
	大島	227	8.91	3.27	0.01	0	12.2
砂町		484	10.02	2.32	0.01	0.04	12.39
	砂町	269	9.9	2.2	0.01	0.05	12.17
	南砂	215	10.16	2.46	0.01	0.04	12.67
臨海		650	7.28	8.62	0	0.01	15.91
新木場・若洲		865	11.86	16.46	0.03	0.2	28.55
合計		3,948	9.59	7.01	0.02	0.05	16.68

1 - 9 緑化指導実績の推移

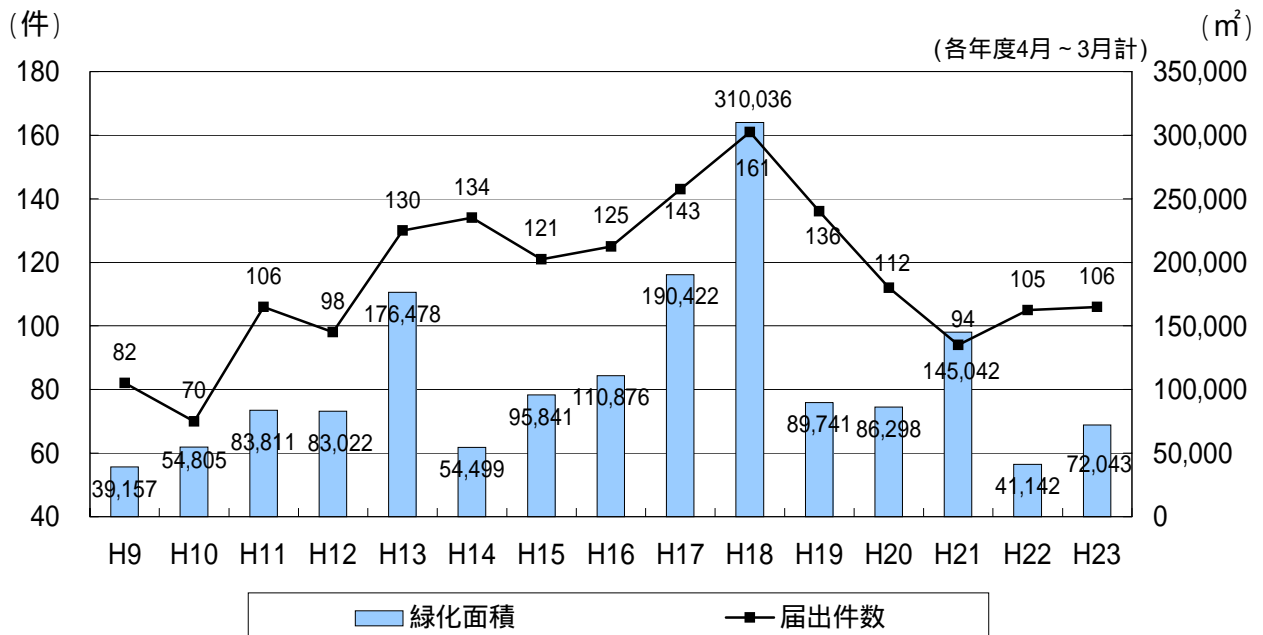

1 - 10 ごみ収集量の推移

(各年度4月～3月計 単位：トン)

		平成15年度	平成16年度	平成17年度	平成18年度	平成19年度	平成20年度	平成21年度	平成22年度	平成23年度
区収集 ごみ	燃やすごみ	81,773	79,653	80,376	79,579	78,888	78,812	89,589	90,394	90,472
	燃やさないごみ	23,944	25,428	24,275	24,542	22,811	20,667	4,367	4,543	4,649
	管路ごみ	1,742	1,687	1,915	1,794	1,803	1,954	1,838	1,712	1,766
	粗大ごみ	2,665	2,775	2,569	2,629	2,611	2,629	2,852	3,022	3,514
	合計	110,124	109,543	109,135	108,544	106,113	104,062	98,646	99,671	100,401

1 - 11 資源回収量の推移

(各年度4月～3月計 単位：トン)

		平成15年度	平成16年度	平成17年度	平成18年度	平成19年度	平成20年度	平成21年度	平成22年度	平成23年度
分別回収 (集積所回収)	びん	3,191	3,333	3,487	3,576	3,666	3,858	4,376	3,991	4,134
	缶	1,358	1,283	1,225	1,257	1,295	1,055	1,182	1,176	1,196
	ペットボトル	1,245	1,341	1,531	1,565	1,619	1,780	1,921	1,830	1,987
	新聞	2,243	2,714	3,623	3,625	3,287	2,245	2,089	2,104	1,907
	雑誌	2,006	2,013	2,253	2,299	2,195	1,660	1,871	1,788	1,688
	ダンボール	2,014	2,074	2,150	2,206	2,203	2,170	2,176	1,998	2,019
	容器包装 プラスチック	-	-	-	-	-	9	2,928	2,841	2,696
	発泡トレイ 発泡スチロール	-	-	-	-	-	1	183	190	200
	合計	12,057	12,758	14,269	14,528	14,265	12,778	16,726	15,918	15,827
拠点回収	ペットボトル 店頭回収	135	158	161	230	145	135	131	124	118
	乾電池	12	12	11	12	13	12	15	16	16
	トレイ	-	-	-	-	0.2	0.5	-	-	-
	蛍光管	-	-	-	-	0.7	5.0	12	13	12
	合計	147	170	172	242	159	153	158	153	146
集団回収	14,692	15,842	16,664	17,502	16,357	16,357	15,900	15,845	15,651	
資源回収量 合計	26,896	28,770	31,105	32,272	30,781	29,288	32,784	31,916	31,624	

容器包装プラスチックは、平成21年3月30日からの資源回収量。

拠点回収のトレイは、平成19年5月から平成21年3月までの区施設12ヶ所での資源回収量。

蛍光管は、平成19年11月からの資源回収量。

1 - 12 区民1人あたり1日のごみ量と資源化率

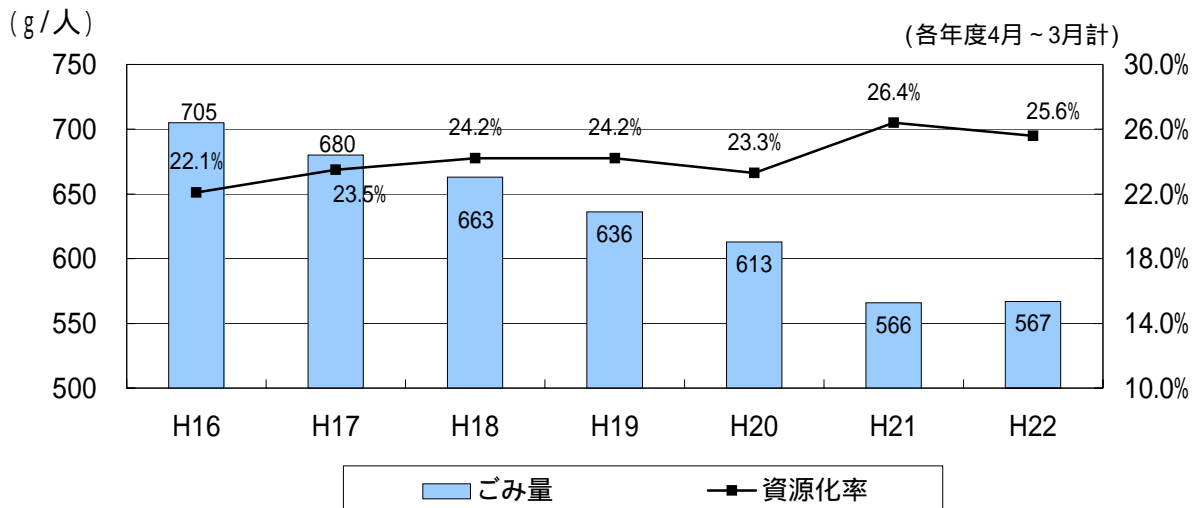

資源化率：区が収集した燃やすごみ・燃やさないごみと資源物の合計量のうち、資源物の占める割合

1 - 13 区内のCO₂排出量と人口の推移

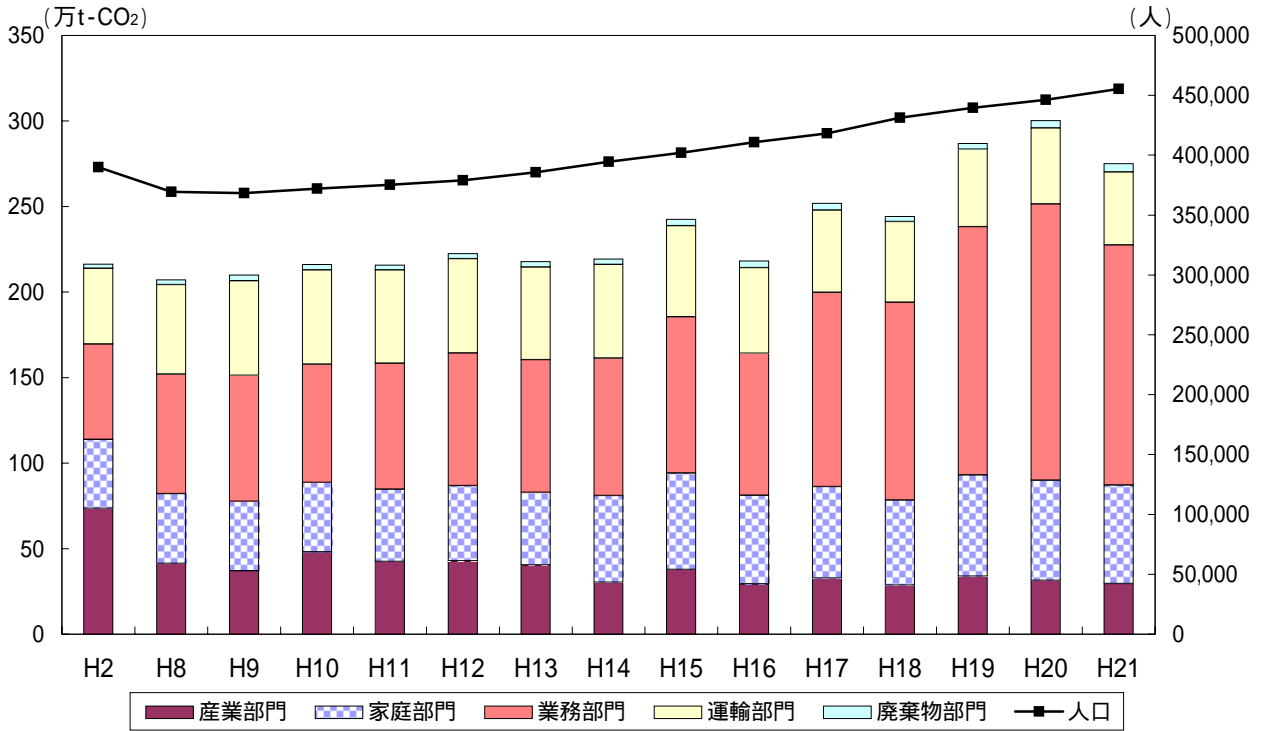

資料：「住民基本台帳人口調査集計表」、特別区協議会「特別区の温室効果ガス排出量」より

1 - 14 部門別CO₂排出量構成比の推移

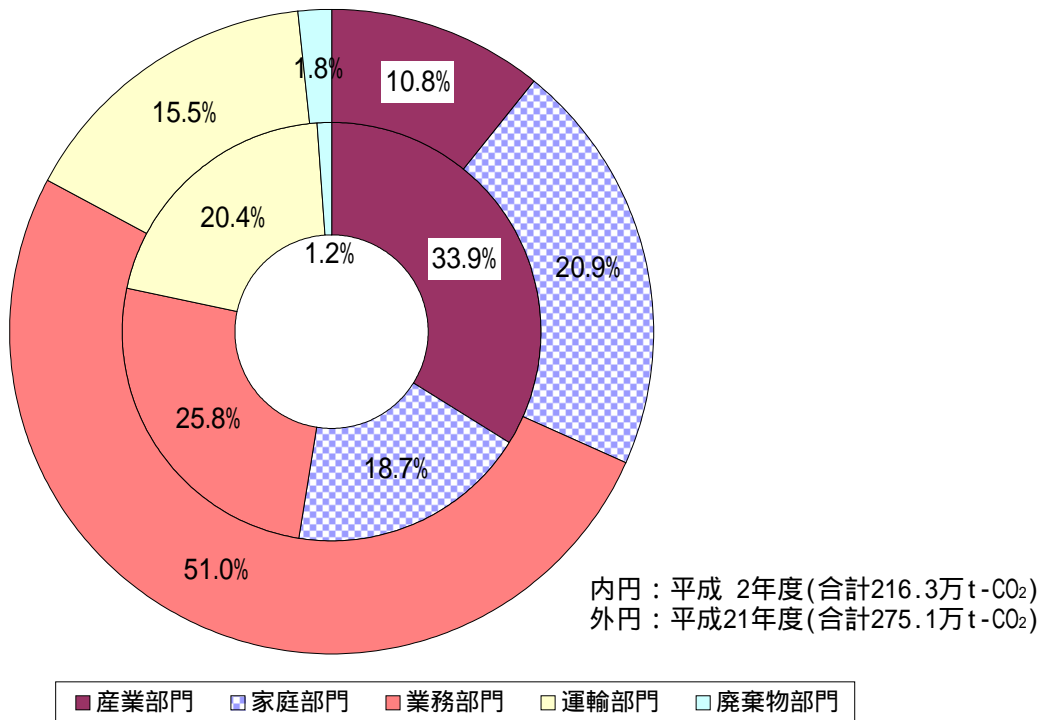

資料：特別区協議会「特別区の温室効果ガス排出量」より

1 - 15 自然エネルギー活用施設一覧

(平成23年12月現在)

No	施設名	雨水利用	太陽光	風力	設置年度
1	文化センター	雨水利用			S 5 6
2	亀戸図書館・亀戸第三児童館	雨水利用			S 5 7
3	城東老人福祉センター	雨水利用			S 5 8
4	枝川小学校	雨水利用			S 5 8
5	第二南砂中学校	雨水利用			S 5 8
6	深川老人福祉センター	雨水利用			S 5 9
7	道路事務所(旧西部土木事務所)	雨水利用			S 5 9
8	教育センター・東陽図書館	雨水利用			S 5 9
9	東陽中学校	雨水利用			S 5 9
10	深川江戸資料館	雨水利用			S 6 1
11	第四砂町小学校	雨水利用			S 6 1
12	浅間竪川小学校	雨水利用			S 6 1
13	特別養護老人ホーム「江東ホーム」	雨水利用			S 6 2
14	健康センター	雨水利用			S 6 2
15	東陽出張所	雨水利用			S 6 3
16	第四大島小学校	雨水利用			S 6 3
17	砂町文化センター・砂町図書館	雨水利用			H元
18	砂町出張所	雨水利用			H元
19	深川第七中学校	雨水利用			H元
20	東大島文化センター	雨水利用			H 2
21	亀戸スポーツセンター	雨水利用			H 2
22	水神小学校	雨水利用			H 2
23	第三亀戸中学校	雨水利用			H 2
24	小松橋出張所	雨水利用			H 3
25	特別養護老人ホーム「北砂ホーム」	雨水利用			H 3
26	江東公会堂(ティアラこうとう)	雨水利用			H 6
27	特別養護老人ホーム「塩浜ホーム」	雨水利用			H 6
28	水辺と緑の事務所	雨水利用			H 6
29	高齢者総合福祉センター	雨水利用			H 7
30	城東南部保健相談所	雨水利用			H 7
31	第一亀戸小学校	雨水利用			H 7
32	東砂福祉プラザ	雨水利用			H 8
33	豊洲小学校	雨水利用			H 1 1
34	第三大島小学校	雨水利用			H 1 1
35	亀戸文化センター「カメラアプラザ」	雨水利用			H 1 2
36	深川第五中学校	雨水利用			H 1 2
37	中川船番所資料館	雨水利用			H 1 4
38	深川北スポーツセンター	雨水利用			H 1 4
39	第三砂町小学校	雨水利用			H 1 4
40	若洲海浜公園			風力発電	H 1 5
41	深川第八中学校	雨水利用			H 1 6
42	防災センター	雨水利用	太陽光発電		H 1 7
43	第一大島小学校	雨水利用			H 1 7
44	環境学習情報館	雨水利用	太陽光発電	風力発電	H 1 8
45	豊洲北小学校	雨水利用			H 1 8
46	深川第三中学校	雨水利用	太陽光発電		H 1 9
47	大島南央小学校	雨水利用	太陽光発電		H 2 0
48	塩浜保育園		太陽光発電		H 2 1
49	第五砂町小学校	雨水利用	太陽光発電		H 2 1
50	南砂出張所	雨水利用			H 2 2
51	有明小・中学校	雨水利用	太陽光発電		H 2 2
52	塩崎保育園		太陽光発電		H 2 3
53	東川小学校		太陽光発電		H 2 3

雨水利用：49施設 太陽光発電：9施設 風力発電：2施設

子育て・教育

2 - 1 児童人口の推移

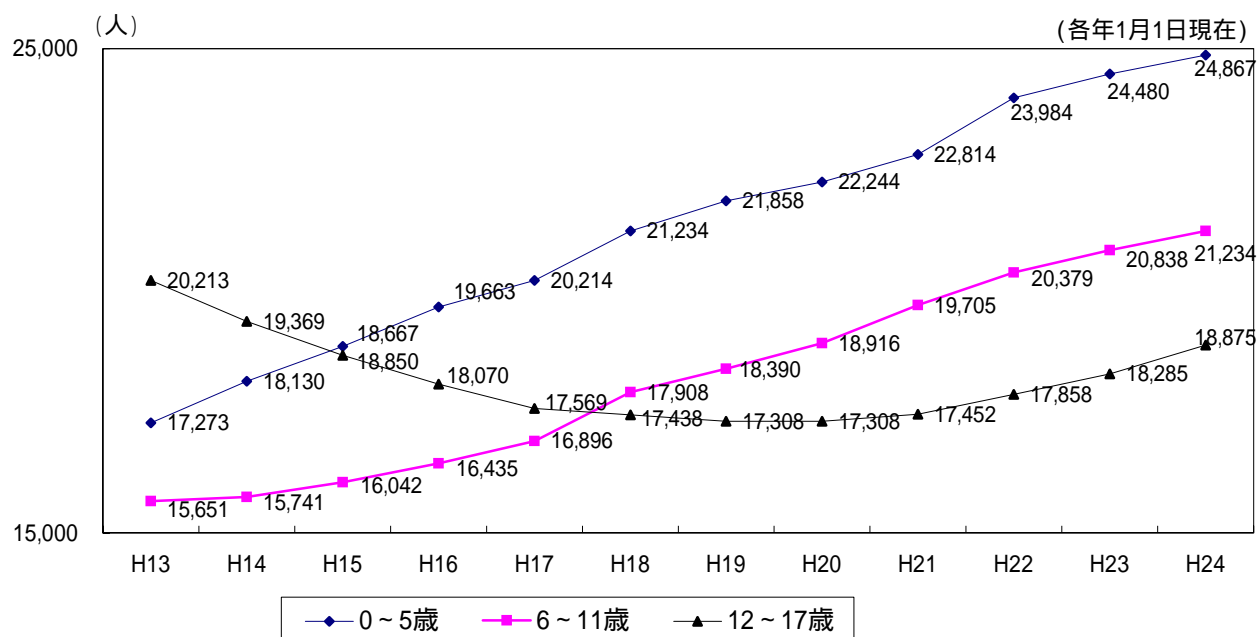

2 - 2 保育施設年齢別定員・入所児童数

(平成24年4月1日現在 単位：人) (単位：施設)

		0歳	1歳	2歳	3歳	4歳	5歳	合計	施設数		
認可 保育所	区立	定員	165	460	563	669	719	733	3,309	33	
		入所児童数	161	459	558	652	665	676	3,171		
	公設民営	定員	87	135	171	207	222	232	1,054	10	
		入所児童数	87	138	176	210	218	221	1,050		
	私立	定員	267	452	578	631	636	632	3,196	33	
		入所児童数	266	465	581	636	635	594	3,177		
合計		定員	519	1,047	1,312	1,507	1,577	1,597	7,559	76	
		入所児童数	514	1,062	1,315	1,498	1,518	1,491	7,398		
認証保育所		定員	386	581	515	425		1,907	55		
		入所児童数	268	526	475	238	124	70		1,701	
保育室		定員	36						36	2	
		入所児童数	10	8	2				20		
グループ保育室		定員	33						33	2	
		入所児童数	7	15	6				28		
家庭福祉員		定員	34						34	17	
		入所児童数	9	10	1				20		
グループ保育型家庭的保育室		定員		21					21	2	
		入所児童数		11	10				21		
保育ルーム		定員		15	18	21				54	3
		入所児童数		19	16	11				46	
		定員計						9,644	157		
		入所児童数計						9,234			

入所児童数は、区外児童も含む。

認可保育所私立定員3, 4, 5歳には、しのみYMCA子ども園幼稚園長時間児を含む。

2 - 3 保育施設入所希望者数と待機児童数の推移

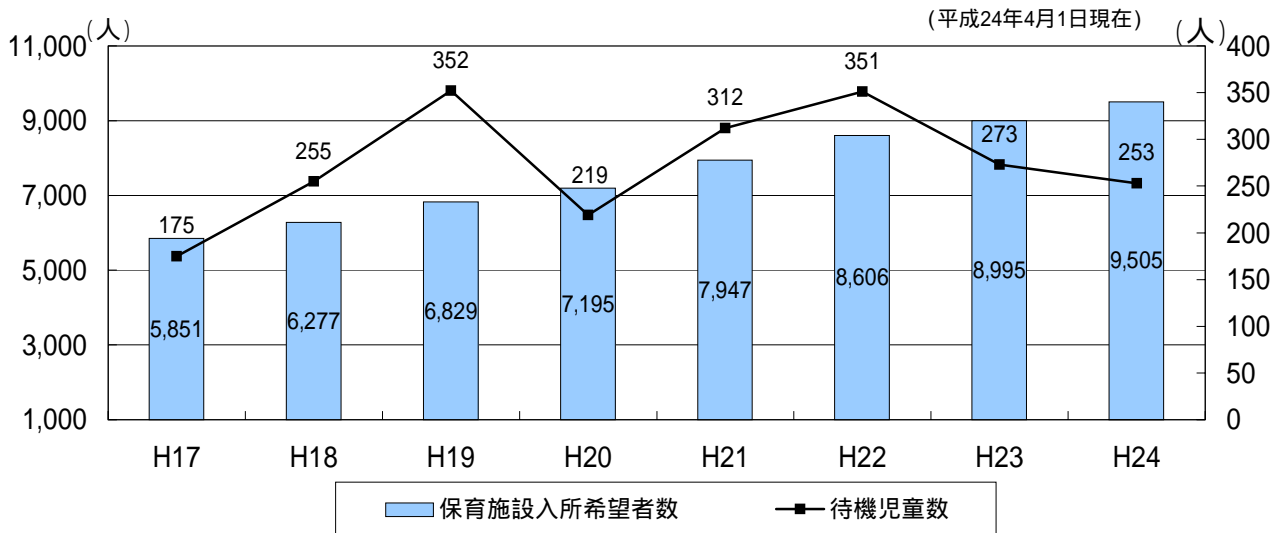

2 - 4 各歳別定員・待機児童の状況

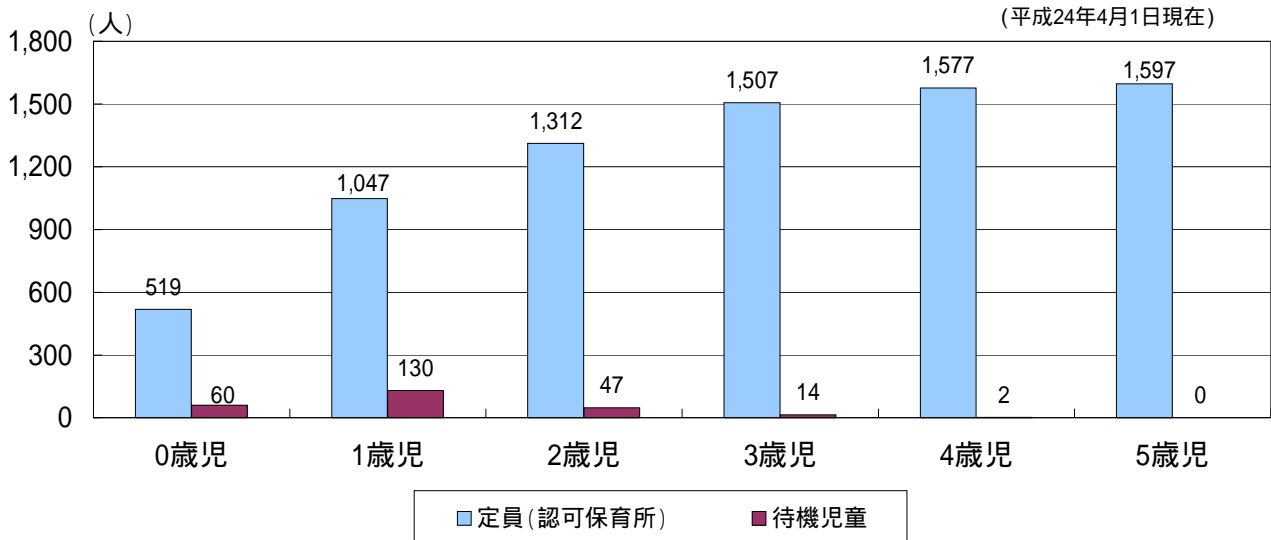

2 - 5 地区別待機児童数

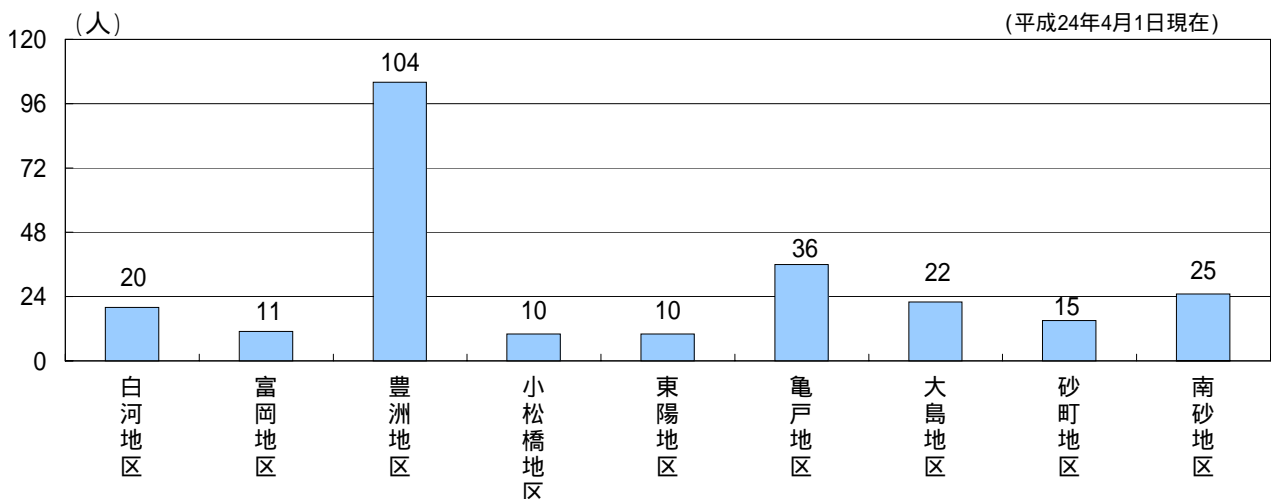

2 - 6 保育機能別実施施設数

(平成24年4月1日現在)

設置施設 主体種別	0歳児 保育	延長保育		非定型 一時保育	産休明け 保育	障害児 保育
		1時間延長	2時間延長			
区立	15	20	0	1	15	33
公設民営	10	2	8	3	10	10
私立	30	9	23	11	27	33
合計	55	31	31	15	52	76

2 - 7 一時保育の実施施設数・利用日数の推移

(各年度4月～3月計)

		平成19年度	平成20年度	平成21年度	平成22年度	平成23年度
非定型 一時保育	施設数(か所)	5	6	9	12	14
	延べ利用日数(日)	8,815	10,010	11,175	13,870	18,001
	定員(人)	44	50	95	122	145
緊急 一時保育	施設数(か所)	75	79	88	92	96
	延べ利用日数(日)	1,292	1,001	776	753	1,161
	利用率	各園1名程度				

2 - 8 病後児保育の利用状況の推移

(各年度4月～3月計)

	平成19年度	平成20年度	平成21年度	平成22年度	平成23年度
施設数(か所)	1	1	2	2	2
延べ利用日数(日)	552	553	642	785	837
定員(人)	4	4	8	8	8
利用率(%)	60.0	59.8	39.4	41.7	43.1

利用率：延べ利用日数 / 開所日数 × 定員

2 - 9 子育てひろばの利用者数の推移

(各年度4月～3月計)

	平成19年度	平成20年度	平成21年度	平成22年度	平成23年度
利用者数(人)	234,050	235,441	255,450	275,631	234,273

2 - 10 子ども家庭支援センターの利用状況の推移

(各年度4月～3月計)

		平成19年度	平成20年度	平成21年度	平成22年度	平成23年度
深川北	子ども	11,302	11,272	11,253	12,450	9,387
	親	10,193	10,134	10,153	10,989	8,650
豊洲	子ども	13,883	13,287	15,155	17,324	15,216
	親	12,581	12,314	14,237	16,226	14,129
東陽	子ども	15,332	16,474	15,416	15,313	15,049
	親	12,904	14,260	12,916	12,345	12,022
大島	子ども	13,120	14,491	15,592	14,554	14,414
	親	11,079	12,950	13,660	12,882	12,502
南砂	子ども	20,608	21,438	21,011	19,680	17,944
	親	17,621	18,306	17,414	16,354	14,804

2 - 11 区立小中学校の児童・生徒数と学校数の推移

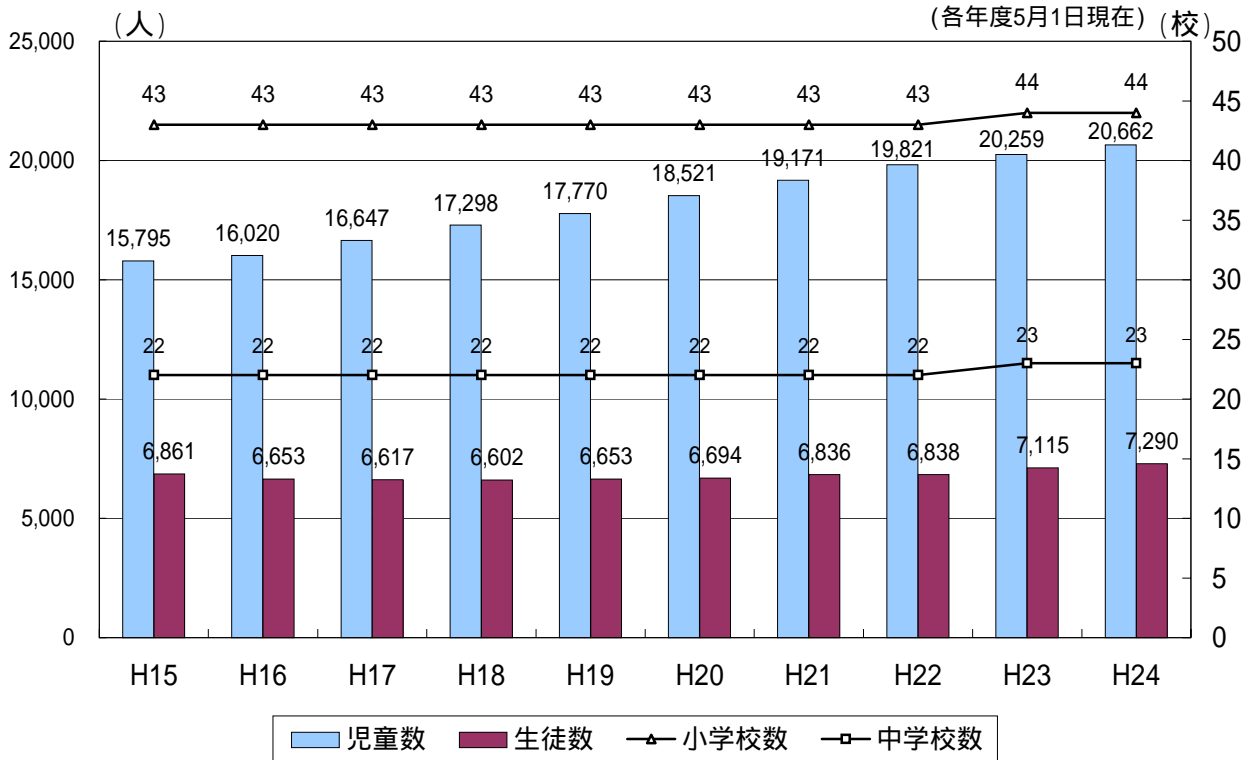

資料：文部科学省「学校基本調査報告」より

2 - 12 区立・私立幼稚園園児数と園数の推移

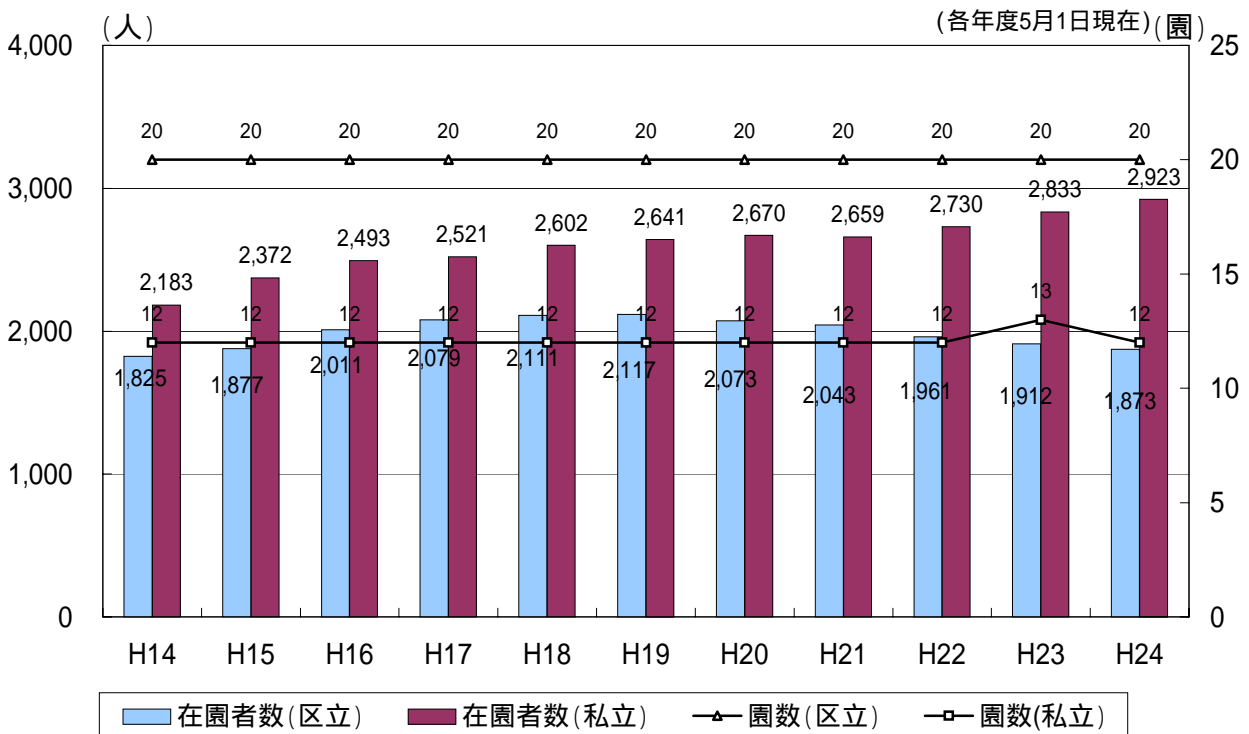

資料：文部科学省「学校基本調査報告」より

2 - 13 教育相談件数の推移

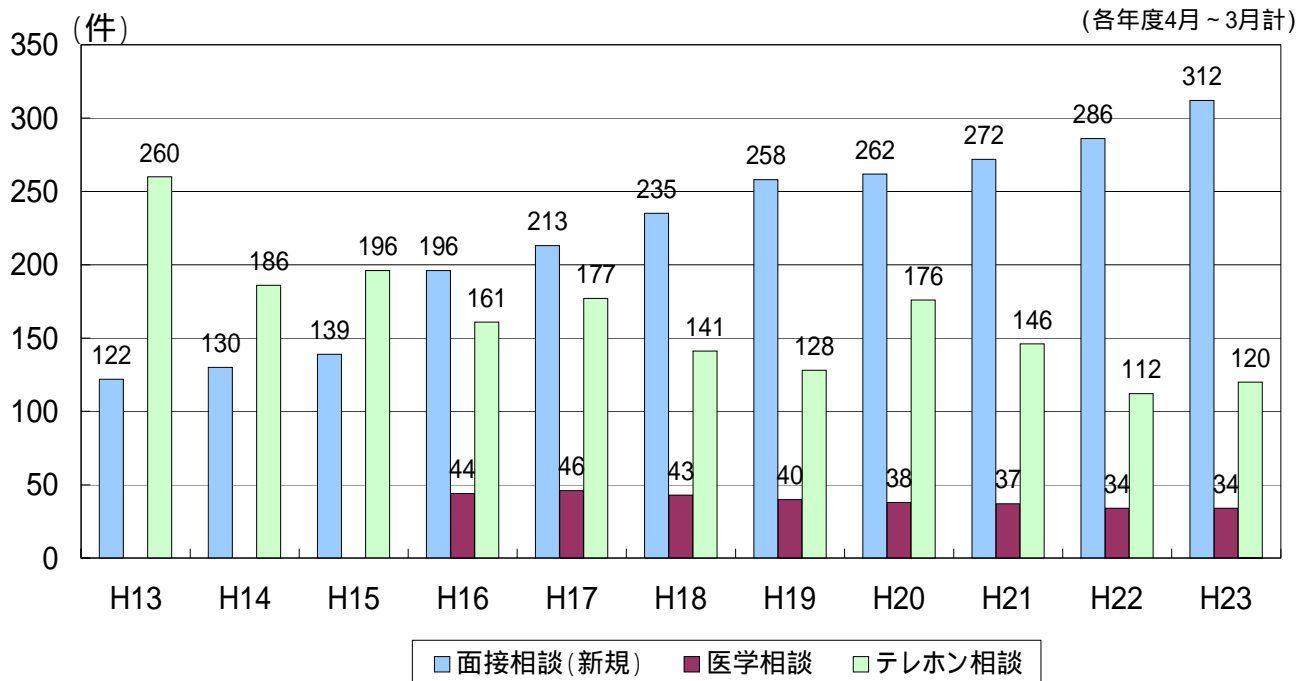

2 - 14 不登校児童・生徒数の推移

(各年度4月～3月計)

	平成18年度	平成19年度	平成20年度	平成21年度	平成22年度	平成23年度
小学校(人)	61	58	55	44	48	68
中学校(人)	286	260	245	220	202	211

2 - 15 いじめの発生状況の推移

(各年度4月～3月計)

		平成19年度	平成20年度	平成21年度	平成22年度	平成23年度
小学校	発生校数	14	9	14	16	16
	件数	35	17	22	23	59
	区内学校数	43	43	43	43	44
	1校あたり件数	0.81	0.4	0.51	0.53	1.34
中学校	発生校数	16	7	9	12	14
	件数	40	34	23	51	55
	区内学校数	22	22	22	22	23
	1校あたり件数	1.82	1.55	1.05	2.32	2.39

2 - 16 児童虐待相談対応件数の推移

(各年度4月～3月計)

		平成19年度	平成20年度	平成21年度	平成22年度	平成23年度
対応件数	新規	180	226	230	222	212
	継続	178	160	199	215	193
計		358	386	429	437	405

2 - 17 学童クラブ・放課後子ども教室(げんきっず)・江東きっずクラブの状況の推移

(各年度4月1日現在)

		平成19年度	平成20年度	平成21年度	平成22年度	平成23年度	平成24年度
学童クラブ	施設数(か所)	44	44	45	43	41	38
	登録人数(人)	2,782	2,811	2,791	2,690	2,335	2,061
放課後子ども教室	実施校数(か所)	5	8	10	10	9	8
	登録人数(人)	600	1,249	1,691	1,815	839	954
江東きっずクラブ	実施校数(か所)	0	0	0	4	11	16
	登録人数(人)	0	0	0	1,035	1,880	2,718

放課後子ども教室・江東きっずクラブは22年度までは年度末数値

2 - 18 児童館・児童会館の利用者数の推移

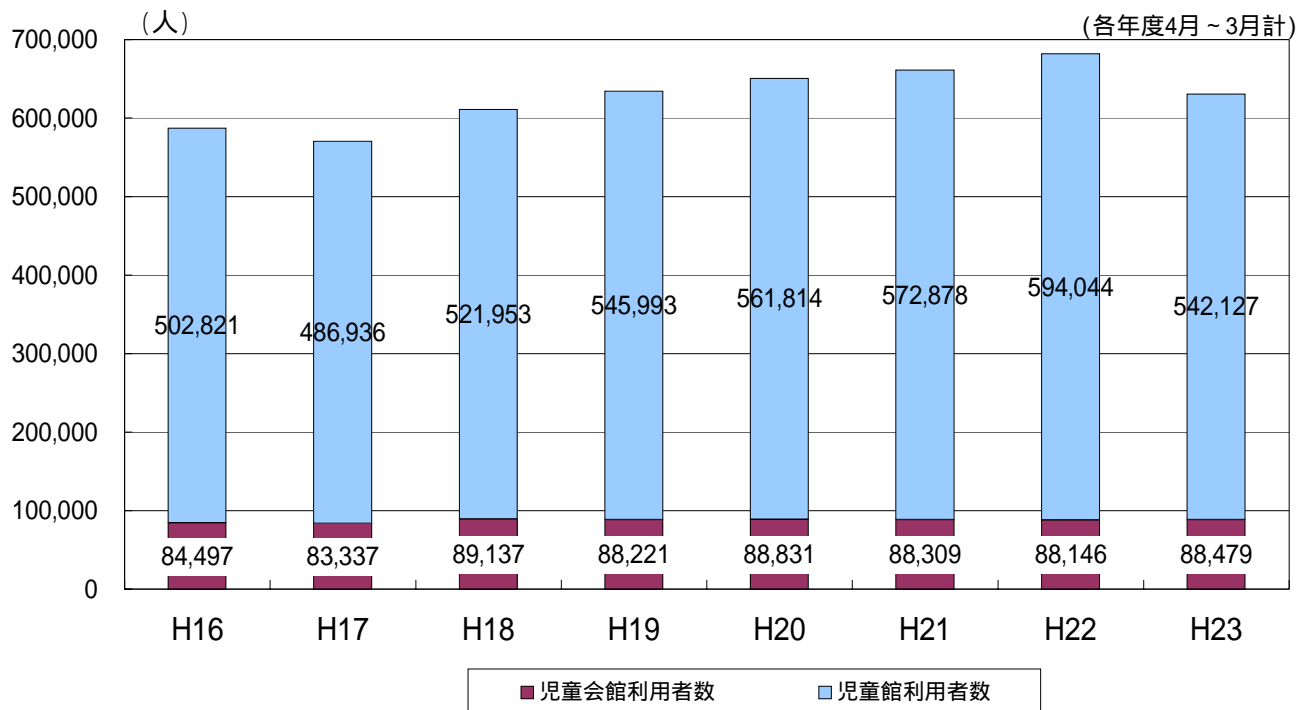

産業・生活

3 - 1 事業所数（総数）・従業者数の推移

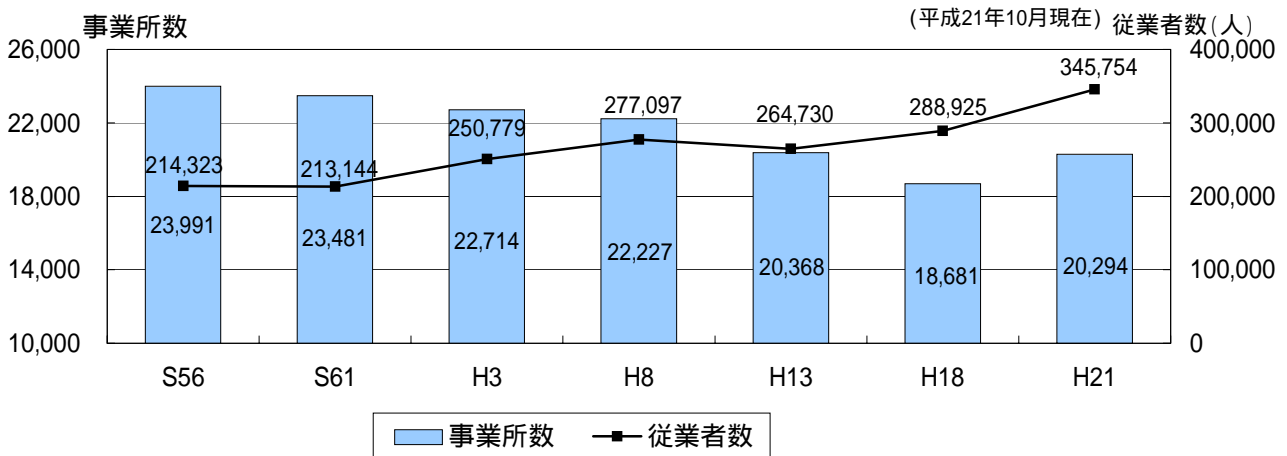

資料：総務省「平成21年経済センサス基礎調査」より

3 - 2 区内・都区部の事業所数（総数）・従業者数の推移

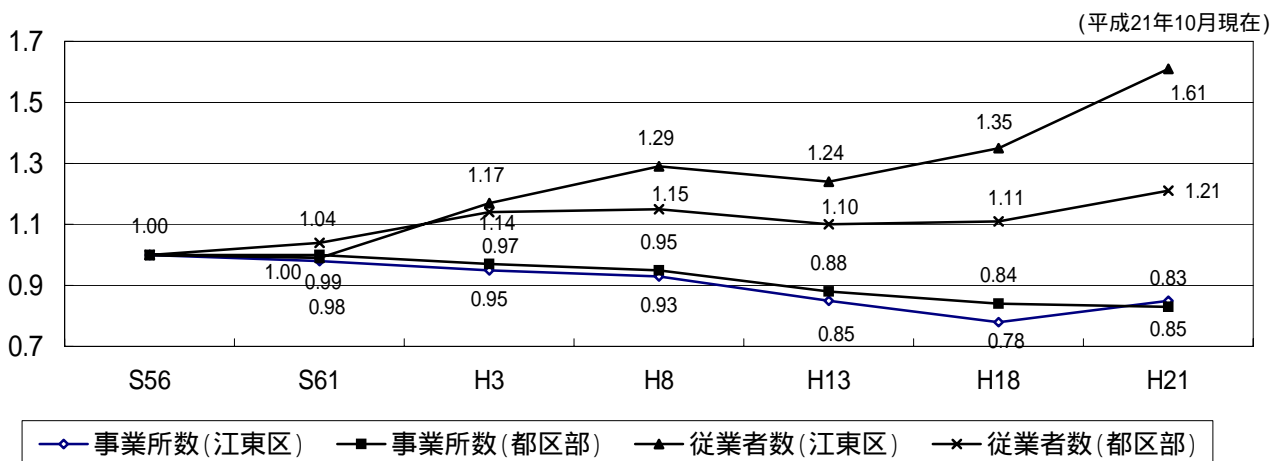

昭和56年を基準とした指標

資料：総務省「平成21年経済センサス基礎調査」より

3 - 3 都区部における事業所数

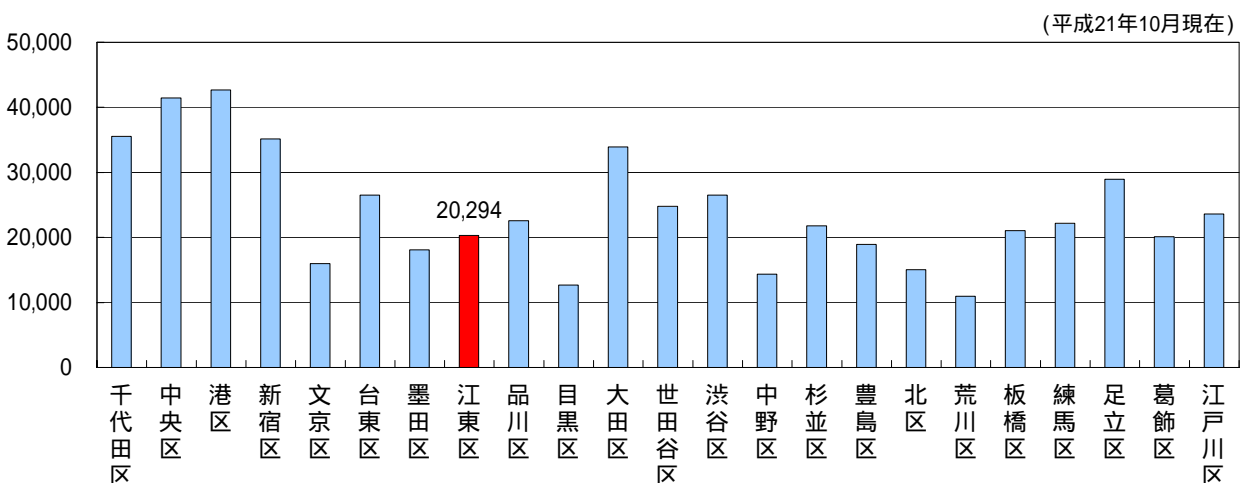

資料：総務省「平成21年経済センサス基礎調査」より

3 - 4 都区部における従業者数

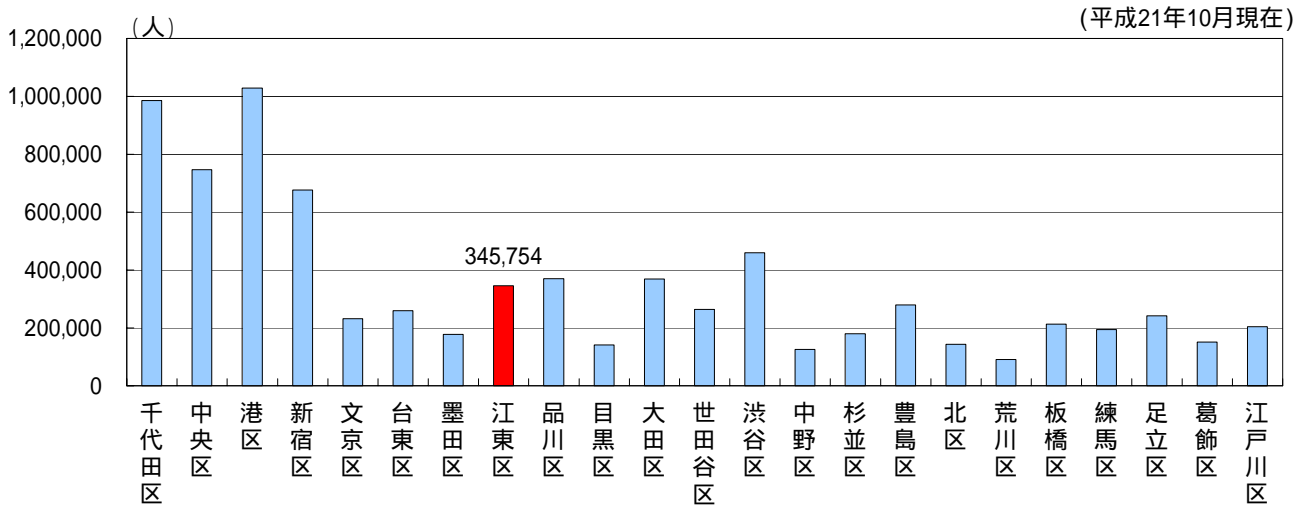

資料：総務省「平成21年経済センサス基礎調査」より

3 - 5 区内・都区部の従業者規模別の民営事業所数割合

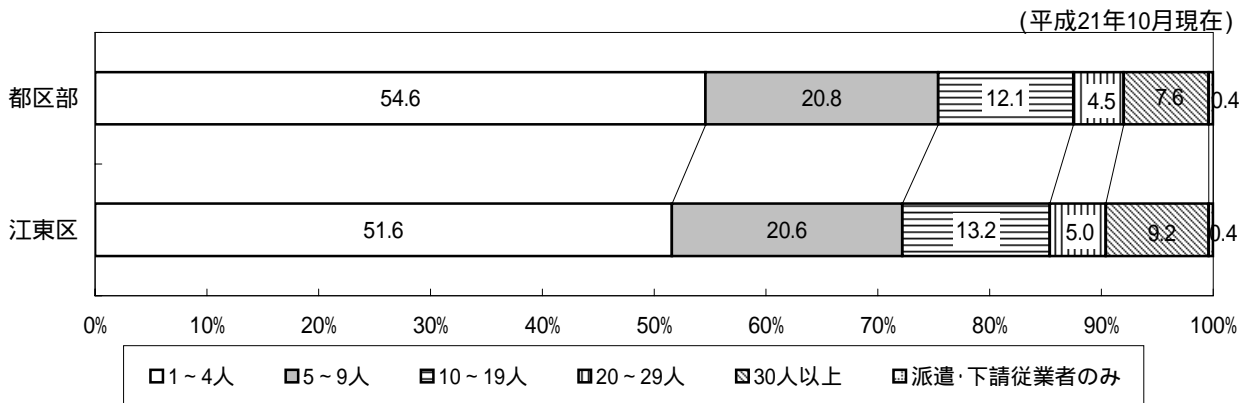

資料：総務省「平成21年経済センサス基礎調査」より

3 - 6 江東区の産業分類別事業所数の特化係数

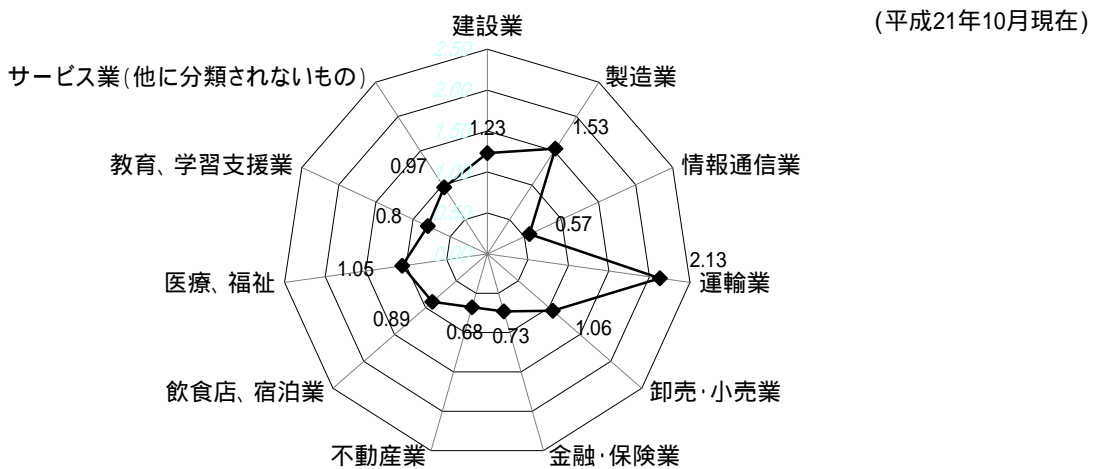

産業分類別事業所数の特化係数：産業分類ごとの事業所数構成比を都区部の構成比で除した値。

特化係数が1を超えれば、その産業分類は都区部の水準を上回る水準で集積していることを示す。

農林漁業、鉱業、電気・水道・ガス・熱供給・水道業、複合サービス業、公務（他に分類されないもの）は除く

資料：総務省「平成21年経済センサス基礎調査」より

3 - 7 都区部における事業所数及び製造品出荷額等

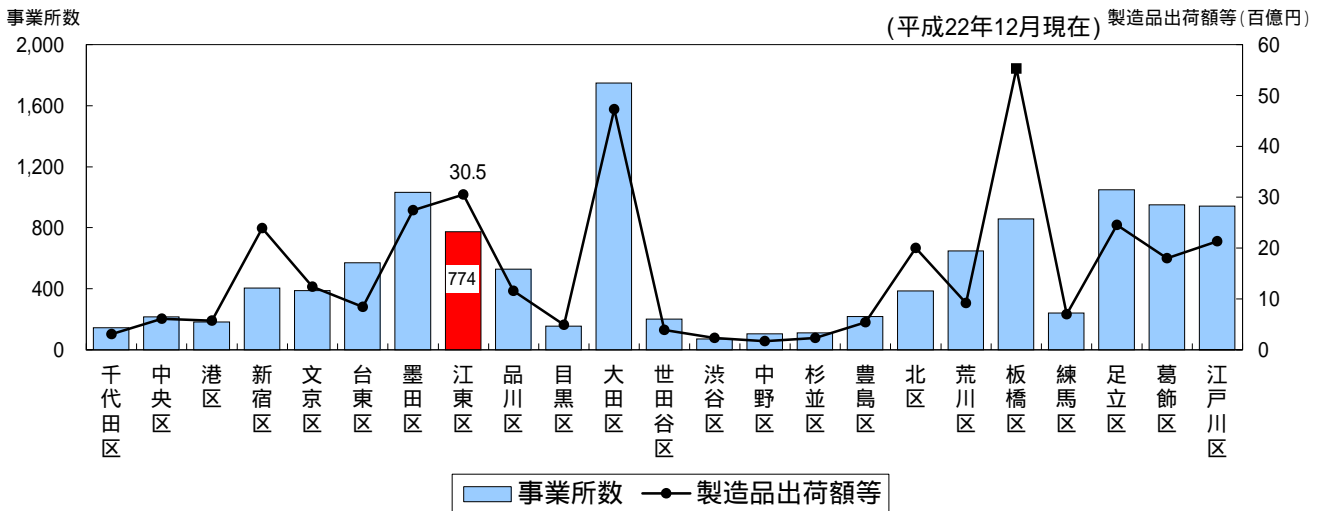

従業員4人以上の事業所数

資料：東京都総務局「2010東京の工業（平成22年工業統計調査報告）」より

3 - 8 製造業の従業者数別事業所数割合

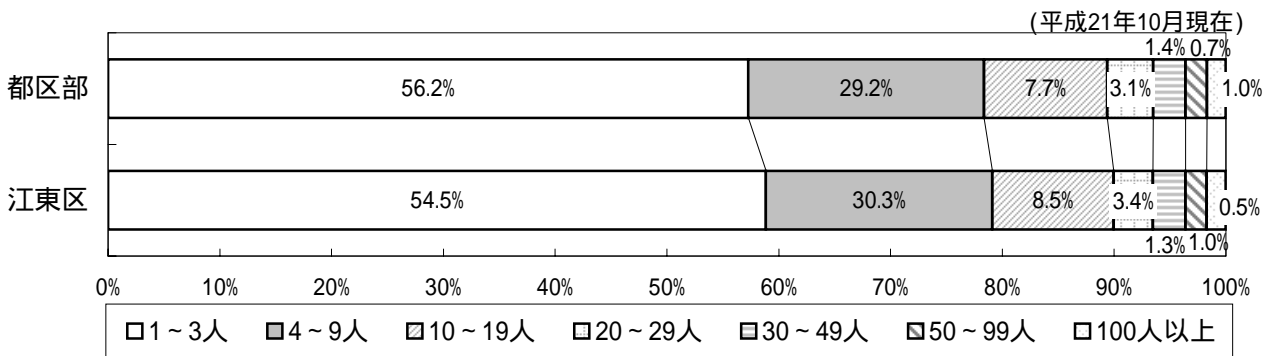

資料：総務省「平成21年経済センサス基礎調査」より

3 - 9 江東区の製造業における産業分類別事業所数の特化係数

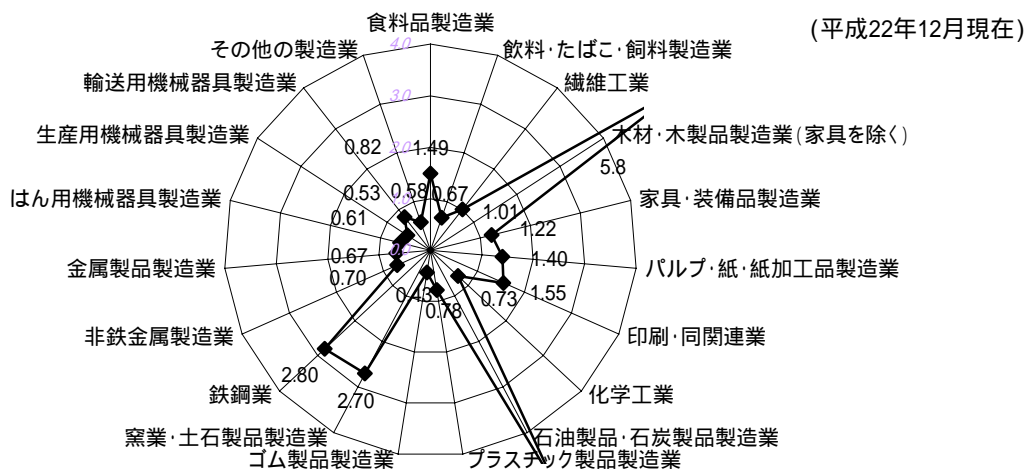

従業員4人以上の事業所数

産業分類別事業所数の特化係数：産業分類ごとの事業所数構成比を都区部の構成比で除した値。

特化係数が1を超えれば、その産業分類は都区部の水準を上回る水準で集積していることを示す。

表中記載の産業分類は特化係数0.5以上のもの。

資料：東京都総務局「2010東京の工業（平成22年工業統計調査報告）」より

3 - 10 融資貸付件数の推移

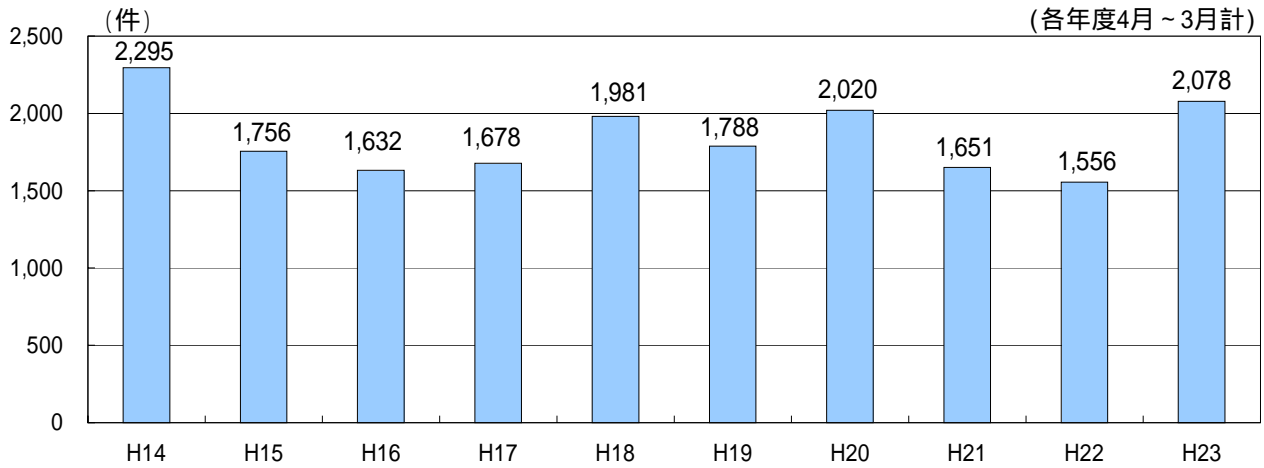

3 - 11 K-NET参加事業所数及びアクセス件数の推移

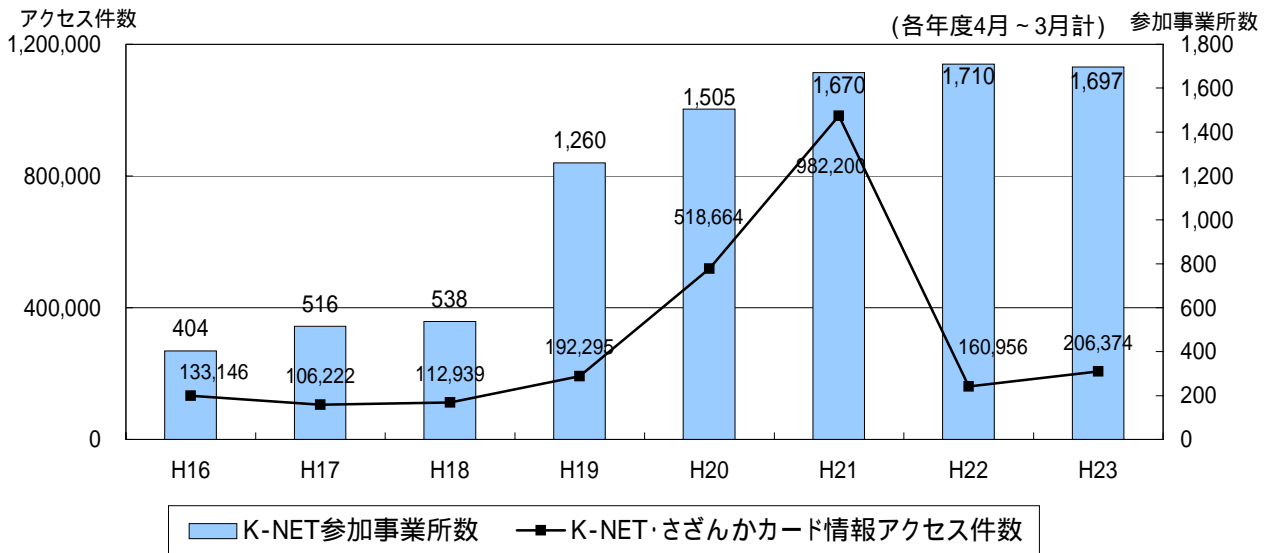

3 - 12 消費者相談件数の推移

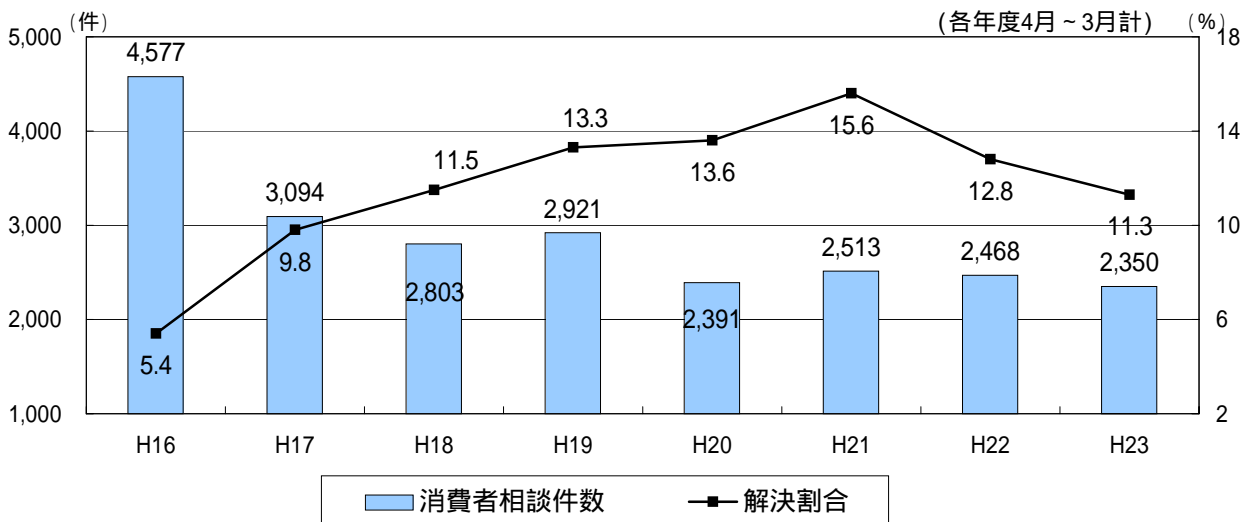

3 - 13 町会・自治会加入率の推移

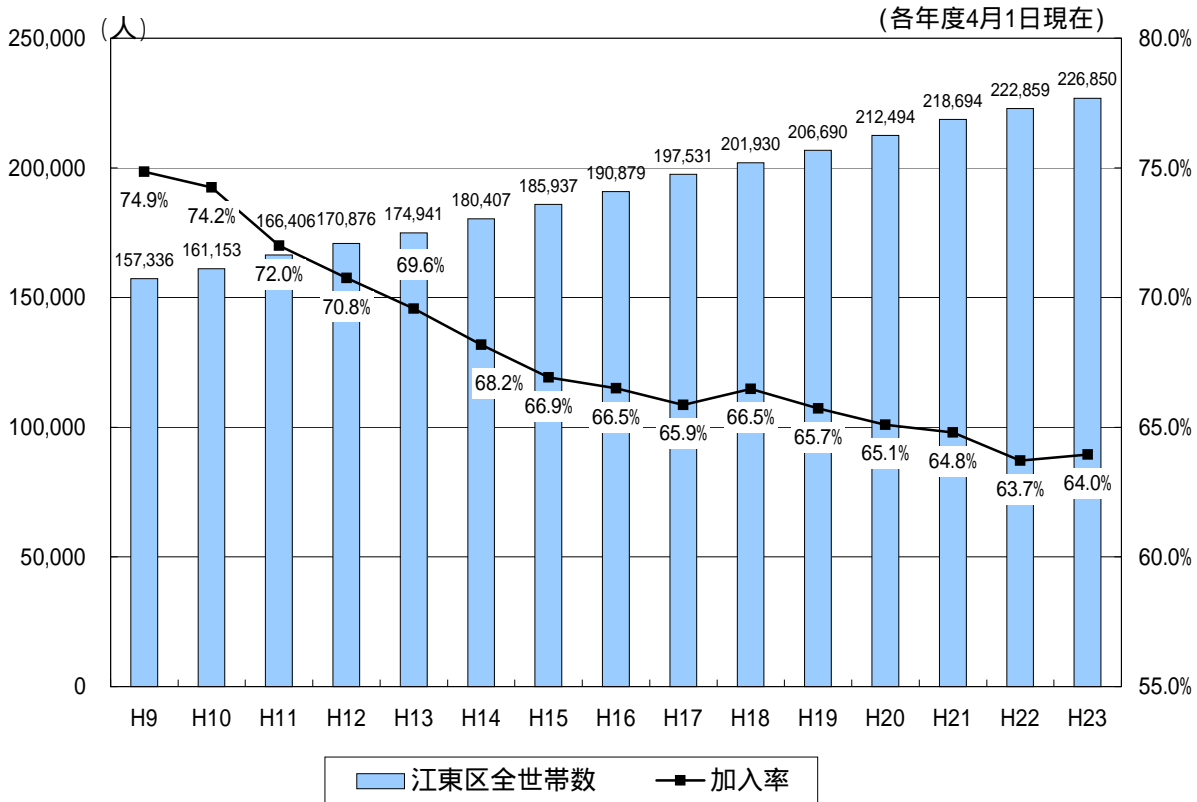

3 - 14 区内に事務所を置くNPO法人数の推移

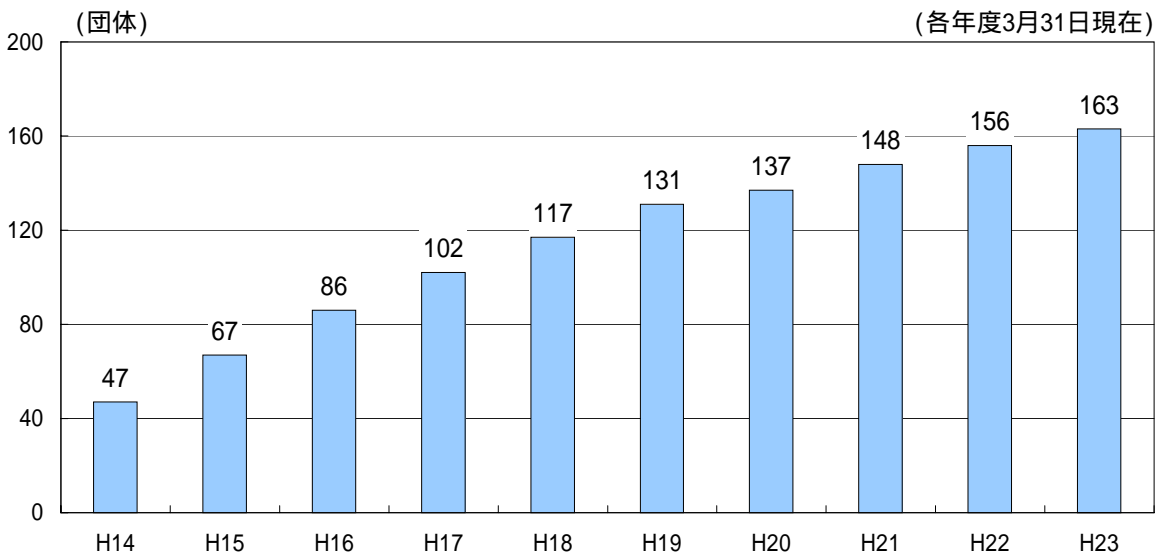

東京都認証団体及び内閣府認証団体

3 - 15 文化センター総利用者数の推移

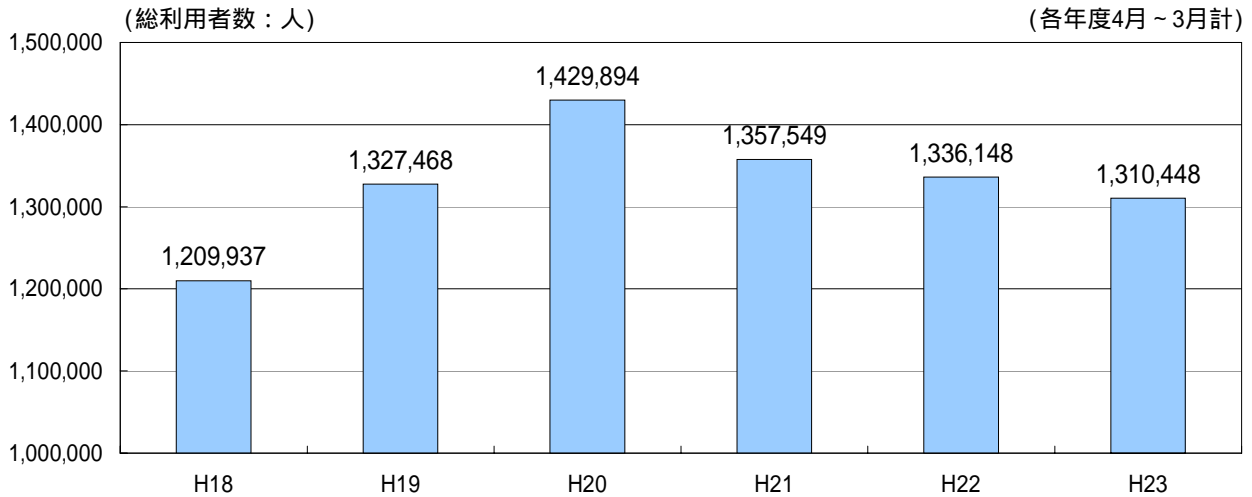

	平成18年度	平成19年度	平成20年度	平成21年度	平成22年度	平成23年度
江東区文化センター	304,228	316,642	349,490	331,551	315,993	294,949
東大島文化センター	144,188	155,594	183,325	179,320	167,157	158,913
豊洲文化センター	104,104	128,403	142,755	143,711	141,160	138,766
砂町文化センター	163,772	172,191	180,367	178,693	163,596	168,174
森下文化センター	174,911	207,761	213,808	201,664	204,714	206,668
古石場文化センター	134,596	156,761	159,860	129,201	144,799	143,710
亀戸文化センター	184,138	190,116	200,289	193,409	198,729	199,268
合計	1,209,937	1,327,468	1,429,894	1,357,549	1,336,148	1,310,448

平成23年度は速報値。

江東区文化センター、亀戸文化センターは、ホールの利用者数を除く。

3 - 16 区立スポーツ施設総利用者数の推移

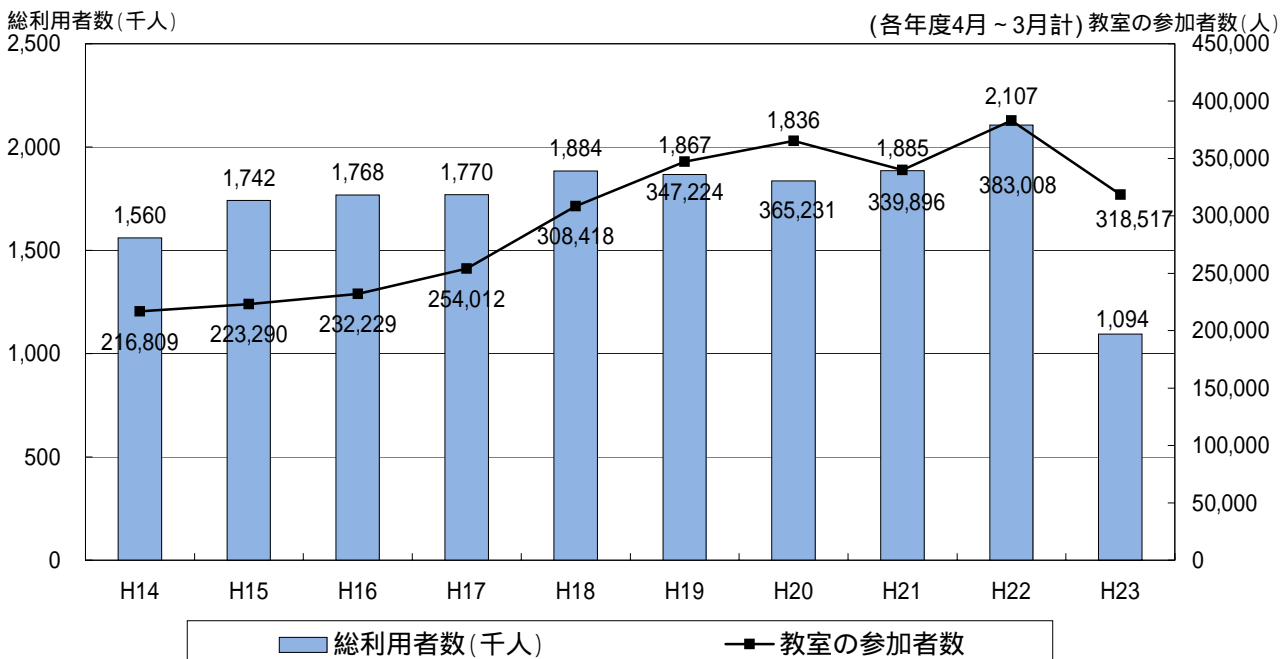

3 - 17 区立図書館の蔵書数・1人あたり貸出数の推移

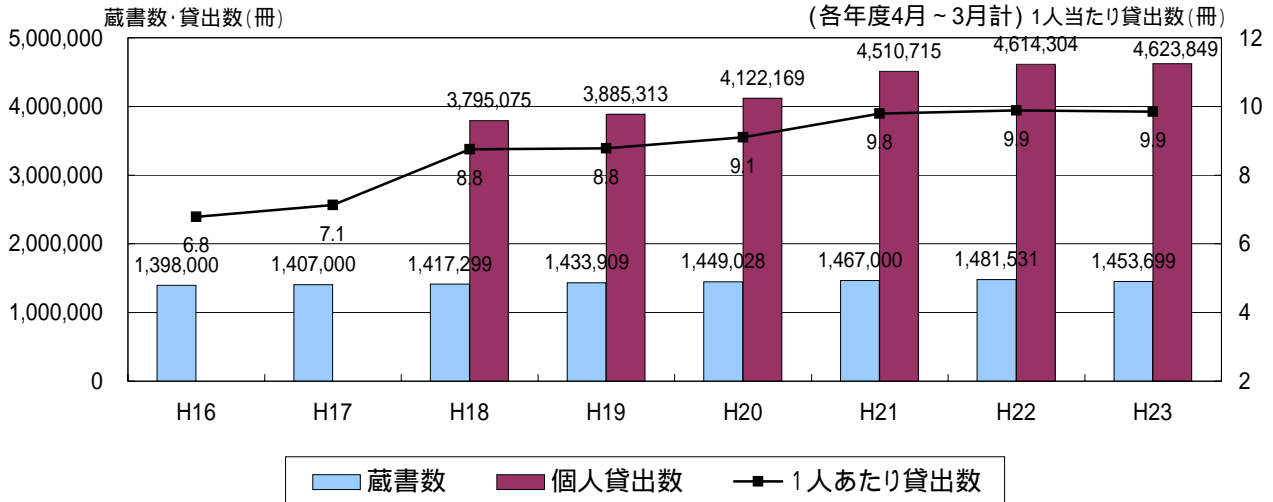

貸出数は個人貸出数、1人あたり貸出数は個人と団体の貸出数合計を人口で除した数値。

3 - 18 区立図書館の利用登録者数・登録率の推移

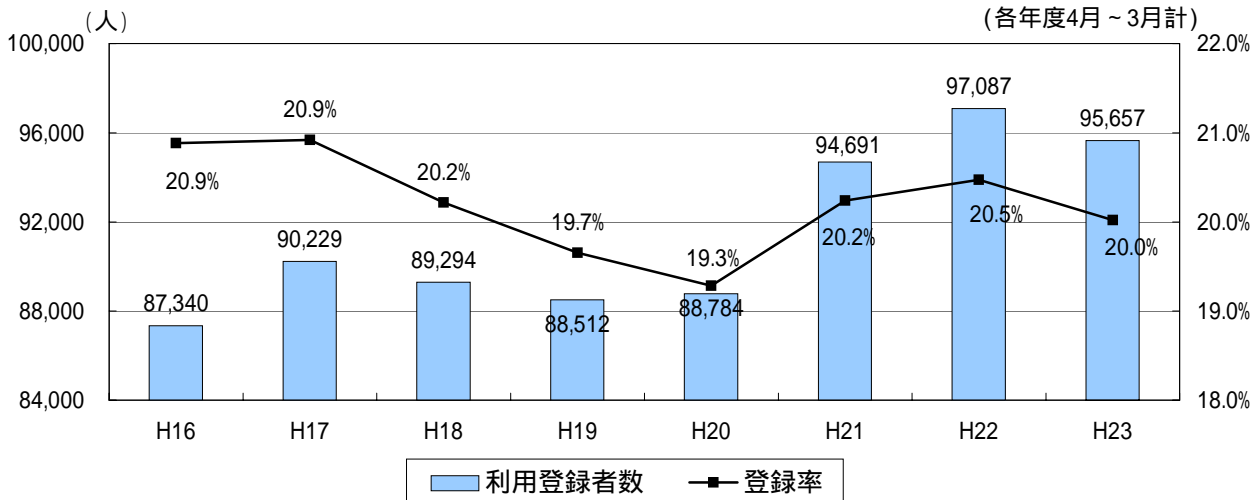

3 - 19 審議会等委員における女性委員数及び参画率の推移

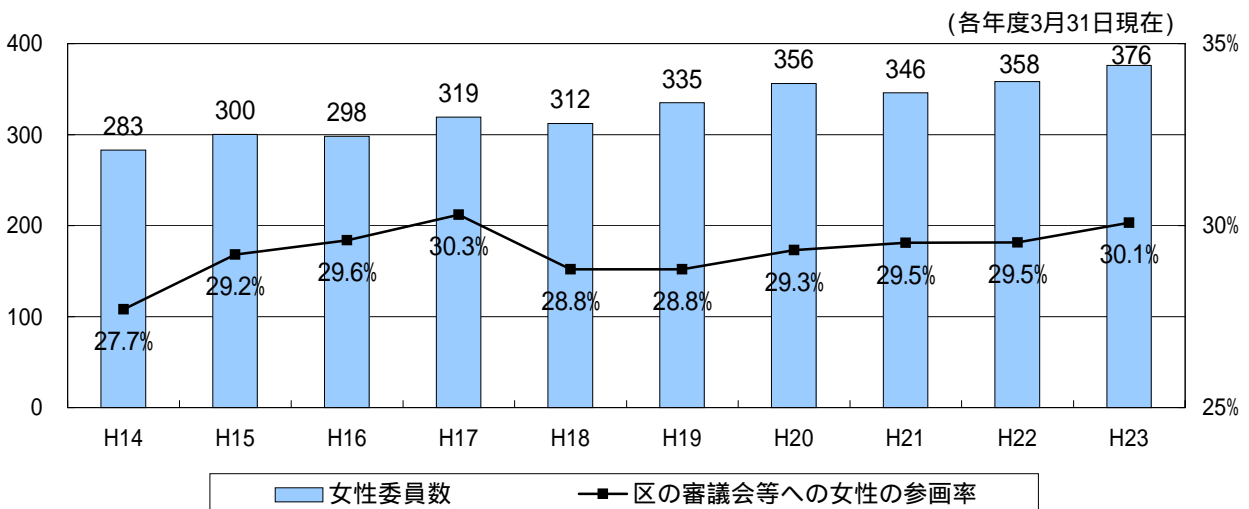

3 - 20 区内の主な文化財・観光名所

(平成24年5月1日現在)

深川エリア	城東エリア	臨海部エリア
芭蕉記念館	亀戸天神社	キッザニア東京
深川神明宮	龍眼寺	がすてなーに ガスの科学館
のらくろ館と工匠壱番館・貳番館	普門院	虹の下水道館
霊巖寺	香取神社	水の科学館
清澄庭園	中川船番所資料館	日本科学未来館
深川江戸資料館	富賀岡八幡宮	東京ビッグサイト
東京都現代美術館	仙台堀川公園	パレットタウン
深川不動堂	石田波郷記念館	第五福竜丸展示館
富岡八幡宮	亀戸銭座跡	夢の島熱帯植物館
明治丸	天祖神社	大江戸温泉物語
萬年橋	梅屋敷跡	若洲海浜公園・若洲公園
平賀源内電気実験の地	亀戸・大島緑道公園	有明テニスの森、コロシウム
村田春海の墓	浅間神社	ワンザ有明ベイモール
雄松院	愛宕神社	テレコムセンター展望室
紀伊国屋文左衛門の墓	塩なめ地蔵	辰巳の森緑道公園
雲光院	砂町銀座商店街	東京辰巳国際水泳場
猿江恩賜公園	中浜万次郎宅跡	東京みなと館
小名木川五本松	四ツ車大八の墓	木材・合板博物館
横十間川親水公園	南砂緑道公園	平木浮世絵美術館(Ukiyo-e Tokyo)
滝沢馬琴誕生の地	亀戸七福神	夢の島マリーナ
間宮林蔵の墓	戦災資料センター	シンボルプロムナード公園
赤穂義士休息の地	旧大石家住宅	東京ゲートブリッジ
小津安二郎誕生の地	亀戸香取・勝運商店街(レトロ商店街)	ダイバーシティ東京プラザ
小津安二郎紹介展示コーナー		
採茶庵跡		
伊能忠敬住居跡		
法乗院		
八幡橋(旧弾正橋)		
三十三間堂跡		
牡丹園		
四世鶴屋南北住居跡		
洲崎神社		
深川七福神		
隅田川三名橋(新大橋、清洲橋、永代橋)		
深川東京モダン館		
深川公園		
人情深川ご利益通り		

3 - 21 区内の主要な観光・文化施設への来場者数の推移

(各年度4月～3月計 単位:人)

平成18年度	平成19年度	平成20年度	平成21年度	平成22年度	平成23年度
1,416,000	1,586,000	1,560,000	1,587,000	1,824,000	1,081,000

3 - 22 観光情報HPへのアクセス件数の推移

(各年度4月～3月計 単位:件)

平成18年度	平成19年度	平成20年度	平成21年度	平成22年度	平成23年度
29,735	29,760	37,914	34,404	31,703	28,121

健康・福祉

4 - 1 主な検診・相談事業の実施状況

(各年度4月～3月計)

種別	一般健康相談	
対象	区民を対象に、医師による健康診査・血圧測定等を実施している。	
実績	年度	受診者数（新規のみ）
	19	1,191
	20	655
	21	690
	22	532
	23	664

注釈）平成19年度はC型肝炎検査希望者が増えたため、新規受診者数が増加した。

種別	栄養指導				
対象	区民を対象に、栄養士による食生活の相談を実施している。				
実績	年度	健診に伴う相談件数	母親栄養相談件数	栄養相談件数	食事診断件数
	19	1,777	-	953	5,141
	20	1,313	-	841	4,753
	21	1,508	4,164	1,283	810
	22	1,658	4,247	1,401	953
	23	1,758	4,060	1,525	715

種別	母子保健				
対象	妊婦健康診査は、妊娠中14回実施している。 新生児・産婦訪問指導は、育児不安の軽減、こどもの虐待防止の視点から、すべての新生児・産婦を対象に実施している。				
実績	年度	妊婦健康診査 受診者延数	新生児・産婦訪問指導		
			新生児延数	未熟児等延数	産婦延数
	19	7,755	3,444	74	3,661
	20	45,870	3,666	101	3,877
	21	47,093	3,733	90	3,971
	22	46,881	3,992	92	4,280
23	48,019	3,929	74	4,150	

妊婦健康診査は、平成20年度から検診助成回数が14回になったため、受診者延数が増加した。

種別	成人保健		
対象	心臓病、脳血管障害等の循環器疾患及び肝疾患等の早期発見及びメタボリックシンドロームに着目した検診を実施。平成19年度までは個別に通知する成人健康診査（40・45・50・55・60歳の節目）、高齢者健康診査（65歳以上）及び一般健康診査（40歳以上の希望する区民）を実施していたが、平成20年度から、成人健康診査（40～64歳の国保加入者、生活保護受給者等）と、高齢者健康診査（65歳以上の国保、後期高齢者医療制度加入者、生活保護受給者等）に変更している。		
実績	年度	健康診査受診者数	
	19	58,335	
	20	成人（40～64歳）	16,961
		高齢者（65歳～）	43,116
	21	成人（40～64歳）	16,483
		高齢者（65歳～）	43,389
	22	成人（40～64歳）	16,621
		高齢者（65歳～）	44,053
23	成人（40～64歳）	16,223	
	高齢者（65歳～）	43,202	

種別	がん検診						
対象	胃がん検診は、40・45・50・55・60歳の区民に個別通知し検診を行うほか、35歳以上の希望する区民を対象とした一般検診を実施している。 子宮がん検診は、20歳以上偶数年齢の女性に個別通知を行い、実施している。 乳がん検診は、40歳以上偶数年齢の女性に個別通知を行い、実施している。 肺がん検診は、40歳以上の希望する区民に実施している。 大腸がん検診は、40歳以上の区民に個別通知を行い、実施している。 前立腺がん検診は、55・60・64歳の男性に個別通知を行い、実施している。						
実績	年度	胃がん検診受診者数	子宮がん検診受診者数	乳がん検診受診者数	肺がん検診受診者数	大腸がん検診受診者数	前立腺がん検診受診者数
	19	6,766	20,261	11,805	2,204	14,986	-
	20	6,477	19,986	11,296	1,921	38,708	-
	21	6,663	23,135	14,648	2,153	35,995	-
	22	6,669	22,266	12,512	2,344	36,949	-
23	6,702	20,291	12,811	5,506	35,931	1,510	

種別	精神保健				
対象	こころの問題等で悩んでいる本人や家族への専門医による個別相談を実施している。 保健師活動は、こころの問題で悩んでいる本人および家族に対し、家庭訪問、所内相談、および電話相談を実施している。				
実績	年度	専門医による 相談利用者延数	保健師活動		
			家庭訪問件数	所内相談件数	電話相談件数
	19	138	1,411	2,405	3,736
	20	144	1,624	2,336	3,815
	21	321	1,692	2,753	7,100
22	337	2,033	3,878	6,646	
23	360	2,286	3,771	6,890	

4 - 2 区内の病院一覧

(平成23年3月31日現在)

病院名	所在地	病床数
社会福祉法人あそか会 あそか病院	住吉1-18-1	254
医療法人社団高裕会 深川立川病院	扇橋2-2-3	44
医療法人社団修世会 木場病院	木場5-8-7	78
医療法人社団青藍会 鈴木病院	塩浜2-7-3	48
医療法人社団青藍会 鈴木リハビリテーション病院	枝川3-8-13	103
医療法人青流会 くじらホスピタル	枝川3-8-25	92
昭和大学附属 豊洲病院	豊洲4-1-18	161
財団法人癌研究会 有明病院	有明3-10-6	700
医療法人社団清湘会 清湘会記念病院	亀戸2-17-24	45
医療法人社団恵信会 友仁病院	亀戸2-41-1	94
城東社会保険病院	亀戸9-13-1	130
医療法人社団順江会 江東病院	大島6-8-5	286
医療法人財団 寿康会病院	北砂2-1-22	49
医療法人社団愛育会 愛和病院	東砂4-20-2	60
医療法人社団 藤崎病院	南砂1-25-11	119
順天堂大学医学部付属 順天堂東京江東高齢者医療センター	新砂3-3-20	348
東京都立東部療育センター	新砂3-3-25	120

4 - 3 休日・夜間診療状況の推移

(各年度4月～3月計)

		平成19年度	平成20年度	平成21年度	平成22年度	平成23年度
休日急病診療	昼間受診者数	7,631	7,081	9,672	8,452	7,805
	夜間受診者数	3,415	3,128	5,201	3,877	3,573
	土曜準夜間受診者数	1,437	1,501	2,229	1,953	1,670
休日歯科応急診療	受診者数	644	606	627	559	601
平日夜間こどもクリニック	受診者数	1,462	1,386	1,905	1,733	1,492

4 - 4 主要死因別死亡者数の推移

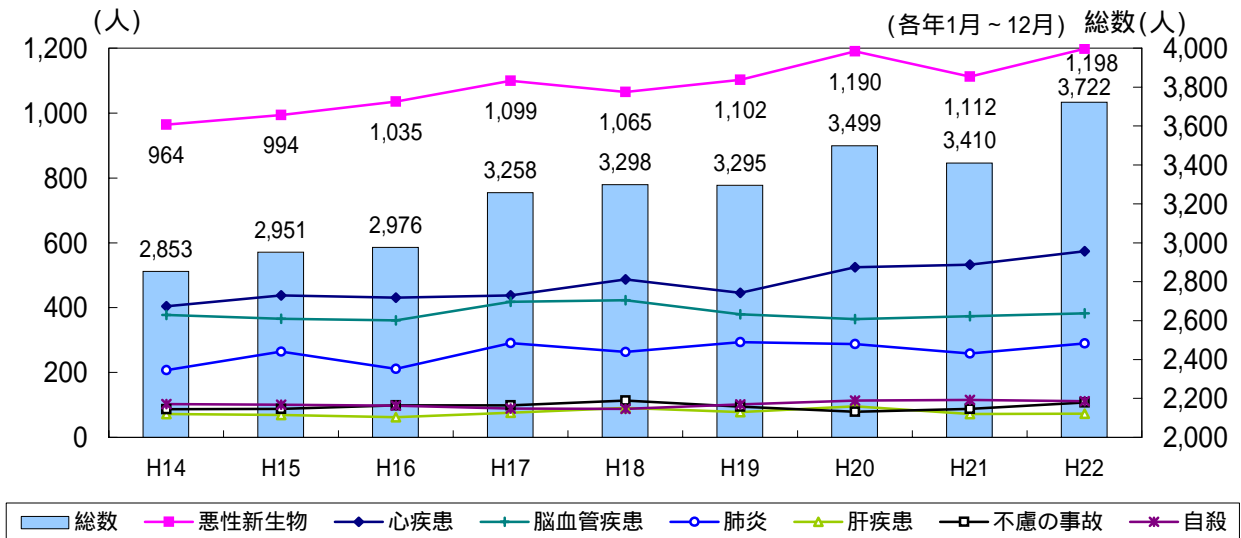

資料：「保健衛生事業概要」より

4 - 5 都区部における人口1万人あたりの医療施設数

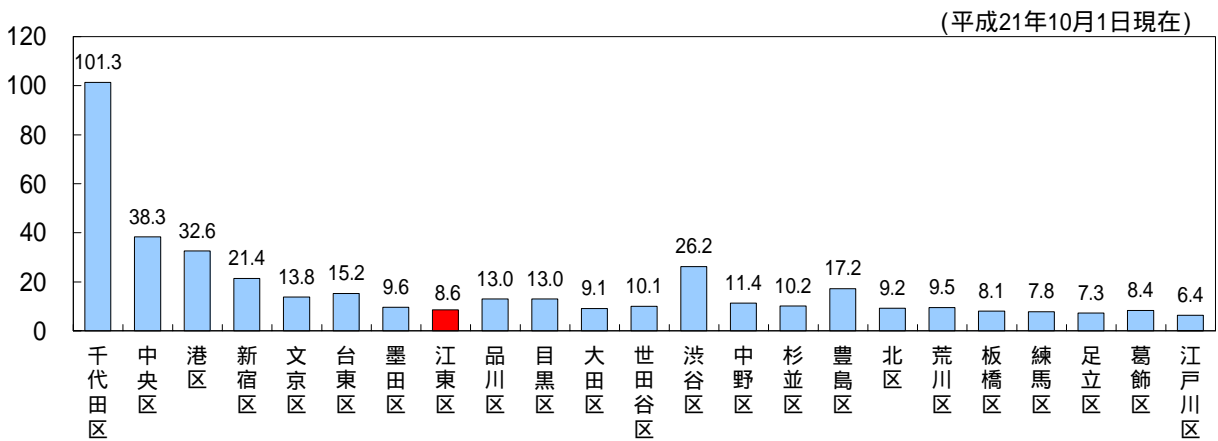

資料：特別区協議会「特別区の統計」より

4 - 6 都区部における病床数と人口1万人あたりの病床数

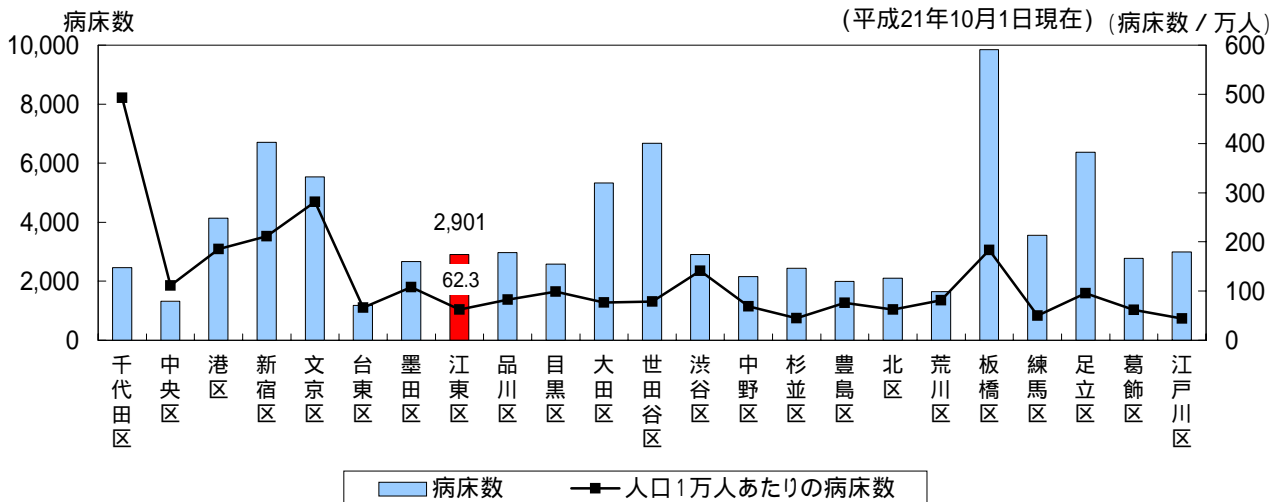

病床数は助産所分を除く

資料：特別区協議会「特別区の統計」より

4 - 7 高齢者人口の推移

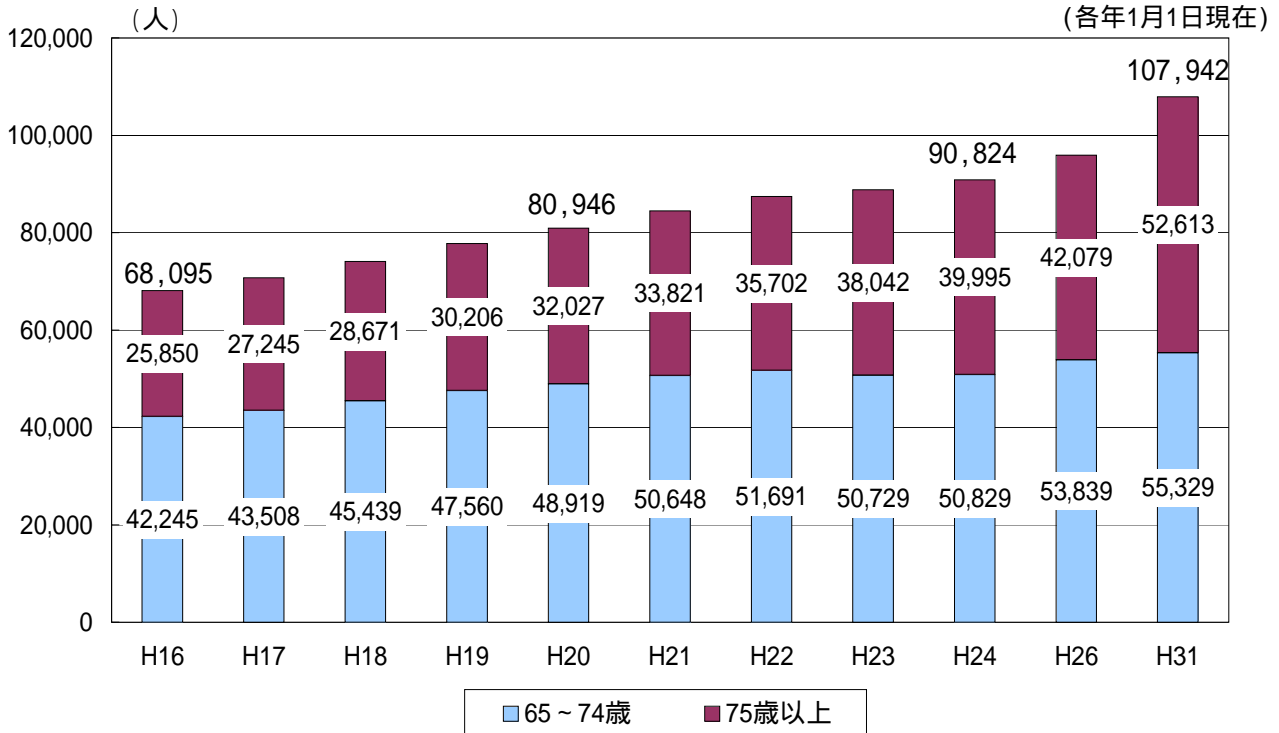

外国人登録者を含まない

平成26、31年は推計値

資料：平成24年までは「住民基本台帳人口調査集計表」、平成26、31年度は「江東区長期計画」より

4 - 8 地区別高齢者数及び高齢化率の状況

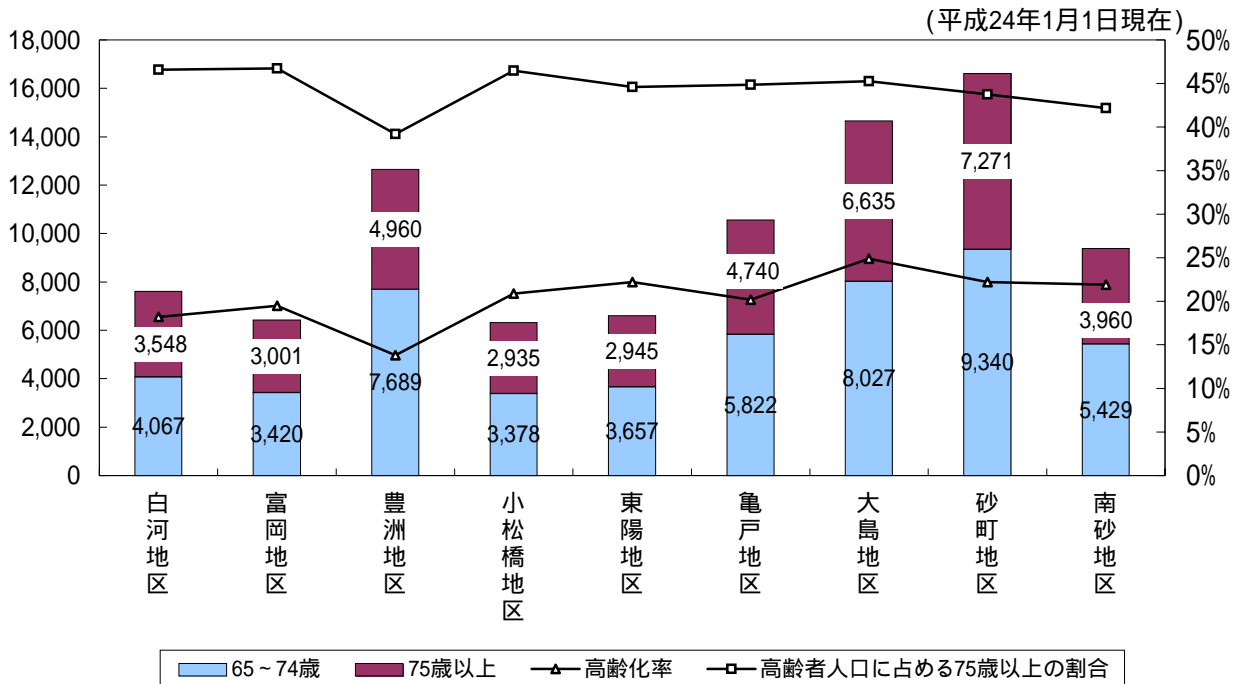

外国人登録者を含まない

資料：「住民基本台帳人口調査集計表」より

4 - 9 高齢者のいる世帯数と家族構成

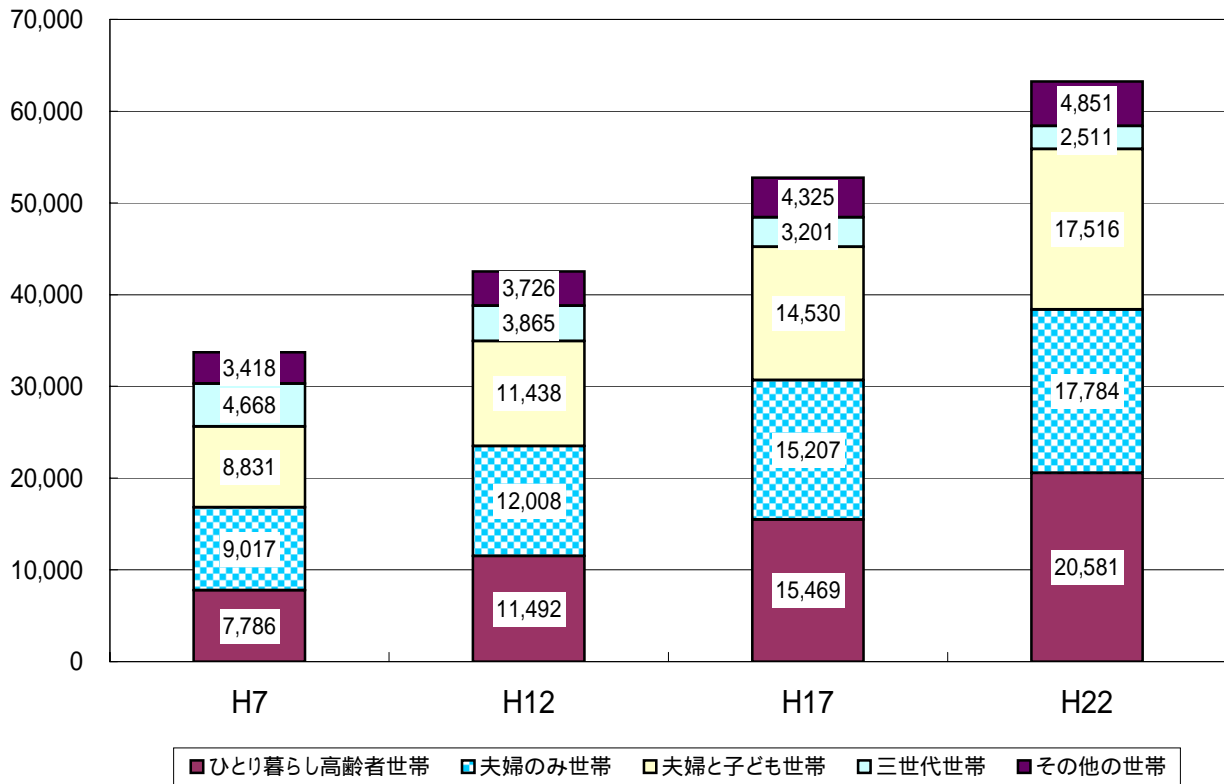

資料：総務省「国勢調査報告」より

4 - 10 要介護度別構成割合の推移

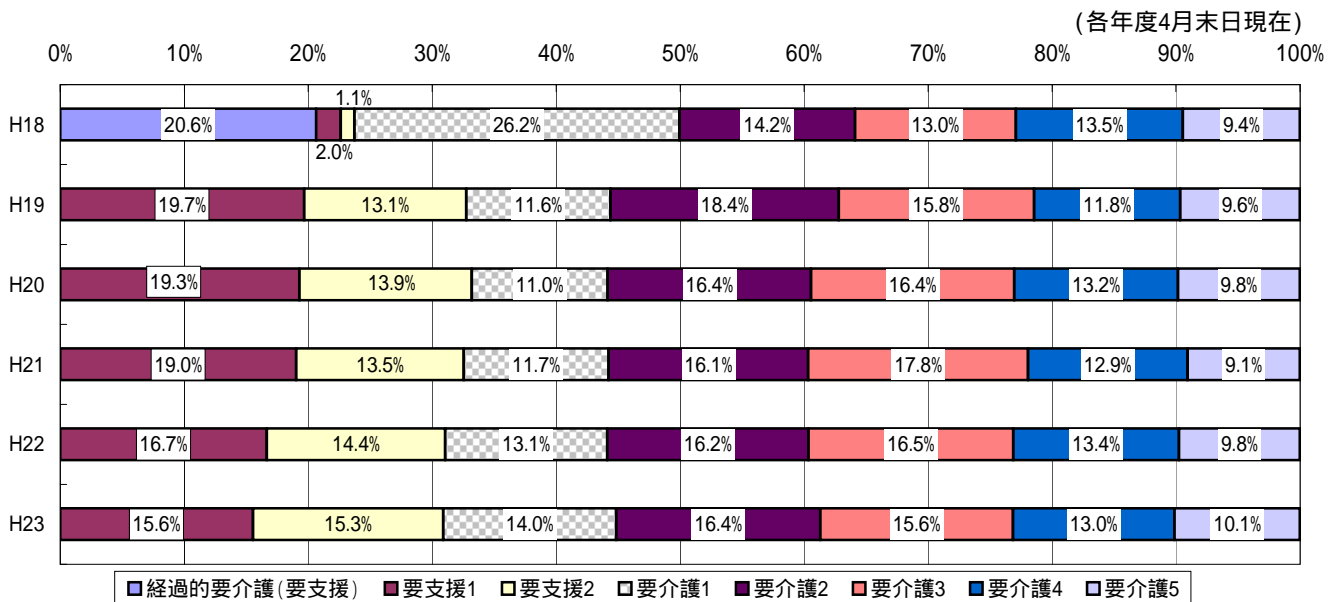

4 - 11 介護サービスの利用状況の推移

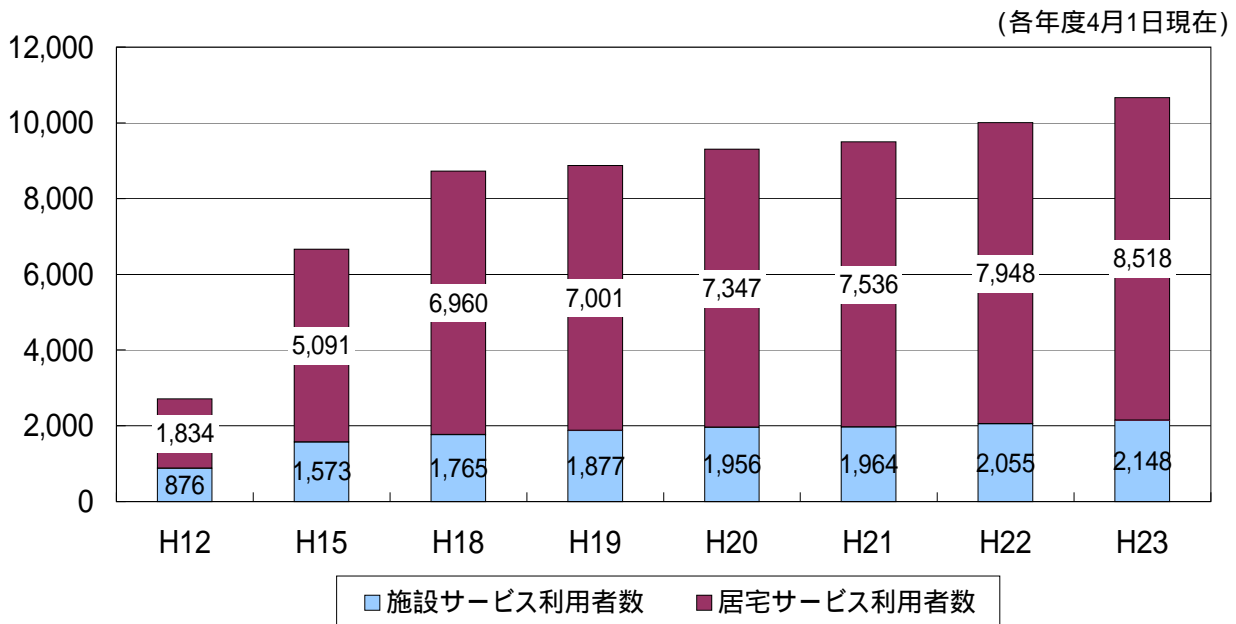

資料:東京都国民健康保険団体連合会「介護給付実績分析システム」より

4 - 12 福社会館利用状況の推移

(各年度4月～3月計)

	平成19年度	平成20年度	平成21年度	平成22年度	平成23年度
古石場福社会館	19,703	19,426	18,139	17,491	3,529
塩浜福社会館	22,263	22,043	20,716	20,168	22,201
千田福社会館	0	31,899	26,292	27,558	28,813
東陽福社会館	16,505	17,176	18,132	19,497	18,913
亀戸福社会館	17,625	2,165	24,539	25,391	26,357
大島福社会館	33,769	858	26,181	27,010	28,628
東砂福社会館	24,653	30,848	24,413	23,183	18,554
計	134,518	124,415	158,412	160,298	146,995

千田福社会館H19年度は改築のため休館、亀戸福社会館H20.1～H21.3改築のため休館（代替施設で一部事業実施）

大島福社会館H20年度は改修のため休館（代替施設で一部事業実施）

古石場福社会館H23年度は耐震工事のためH23.7～H24.3まで休館

4 - 13 老人福祉センター利用状況の推移

(各年度4月～3月計)

	平成19年度	平成20年度	平成21年度	平成22年度	平成23年度
深川老人福祉センター	62,595	62,160	69,299	63,982	57,488
深川老人福祉センター森下分館	8,587	8,089	7,833	7,635	5,915
城東老人福祉センター	59,353	73,286	69,383	66,461	59,096
亀戸老人福祉センター	38,742	42,704	40,427	35,637	35,258
計	169,277	186,239	186,942	173,715	157,757

4 - 14 障害者数の推移

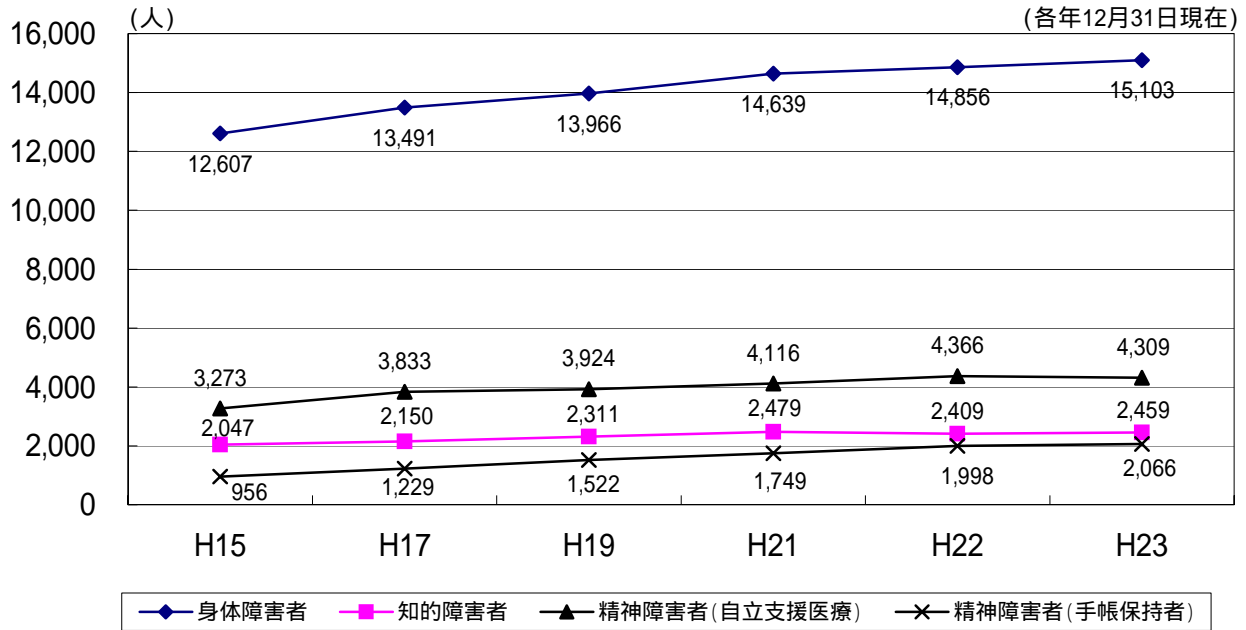

4 - 15 障害者自立支援法に基づく障害福祉サービス等利用状況の推移

区分	身体障害者利用者数			知的障害者利用者数			障害児(18歳未満)利用者数			精神障害者利用者数			
	平成21年	平成22年	平成23年	平成21年	平成22年	平成23年	平成21年	平成22年	平成23年	平成21年	平成22年	平成23年	
介護給付・訓練等給付・地域生活支援事業	居宅介護(ホームヘルプ)	3,299	3,384	3,648	712	810	954	747	785	816	834	1,175	1,620
	重度訪問介護	417	455	571	96	108	114	/	/	/	0	0	0
	同行援護	/	/	447	/	/	/	/	/	1	/	/	/
	行動援護	/	/	/	0	0	0	0	4	12	0	0	0
	療養介護	53	48	48	0	0	0	/	/	/	/	/	0
	生活介護	459	636	853	2,795	3,629	4,581	/	/	/	33	41	25
	児童デイサービス	/	/	/	/	/	/	3,471	3,561	4,178	/	/	/
	短期入所	381	422	490	785	1,104	1,449	569	671	837	12	44	79
	共同生活介護(ケアホーム)	9	12	12	922	1,108	1,334	/	/	/	24	49	72
	障害者支援施設での夜間ケア(施設入所支援)	297	460	610	588	1,367	2,151	/	/	/	11	5	12
	宿泊型自立訓練	/	/	/	0	0	0	/	/	/	12	24	21
	自立訓練	9	14	45	41	115	125	/	/	/	76	124	151
	就労移行支援	39	65	148	506	371	374	/	/	/	84	73	143
	就労継続支援	281	464	751	3,228	3,643	4,001	/	/	/	1,360	1,586	1,977
	共同生活援助(グループホーム)	0	13	24	1,126	1,179	1,192	/	/	/	507	492	567
	移動支援	2,206	2,339	1,908	1,989	2,319	2,746	1,579	1,708	1,964	226	553	910

4 - 16 権利擁護センター事業実施状況の推移

(各年度3月31日現在)

		平成20年度	平成21年度	平成22年度	平成23年度
福祉サービス総合相談件数		3,501件	4,886件	5,880件	6,482件
日常生活自立支援事業によるサービス件数		31件	50件	56件	65件
財産保全管理サービス・福祉サービスの利用援助件数(日常生活自立支援事業の対象拡大)		16件	12件	9件	5件
弁護士・司法書士による専門相談実施回数・件数		44回 84件	42回 102件	44回 105件	42回 113件
苦情相談件数		1件	2件	1件	4件
成年後見事業	成年後見制度講習会参加者数	4回 176人	4回 277人	4回 175人	4回 110人
	成年後見人連絡会実施回数・参加者数	2回 24人	3回 60人	2回 27人	3回 58人
	成年後見制度の相談・申立て支援件数	85件	64件	88件	57件
その他(イベント等)	講演会実施回数・参加者数	9回 388人	4回 100人	14回 280人	9回 195人
	成年後見制度相談会実施回数・参加者数	1回 23人	1回 12人	1回 15人	1回 6人
	福祉のつどい講演会参加者数	300人	500人	116人	250人

4 - 17 被保護人員と保護率の推移

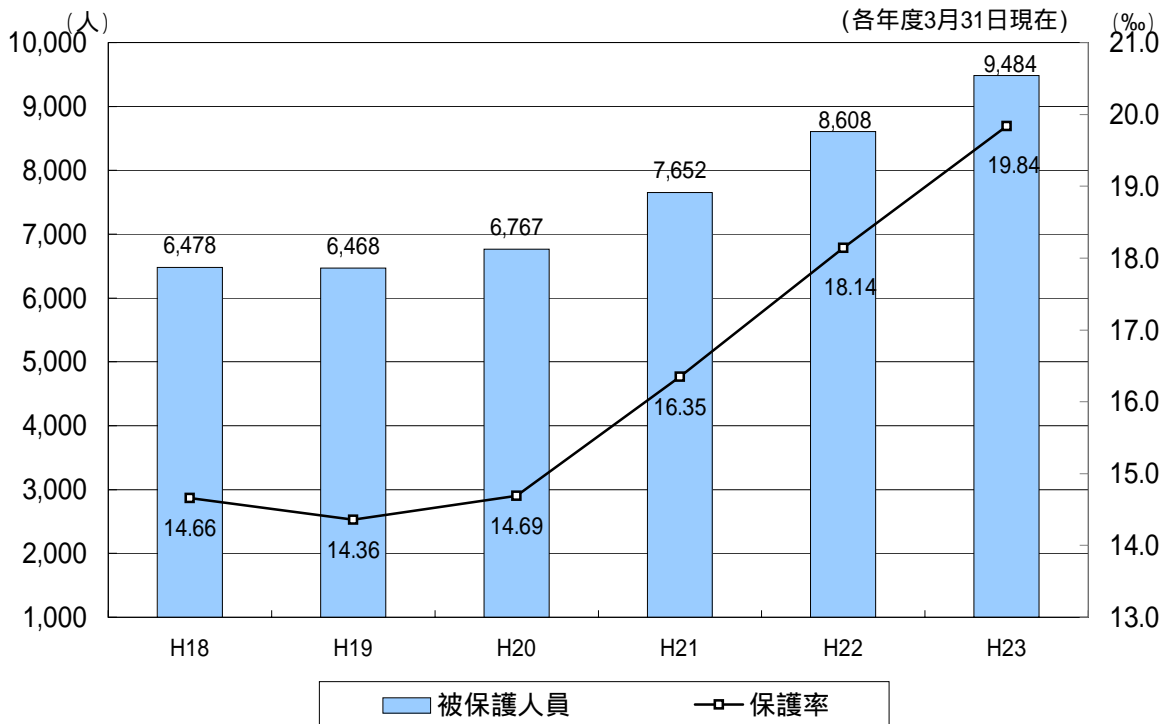

保護率：人口1,000人あたりの被保護人員（単位パーミル(‰)）

4 - 18 国民健康保険被保険者数と加入率の推移

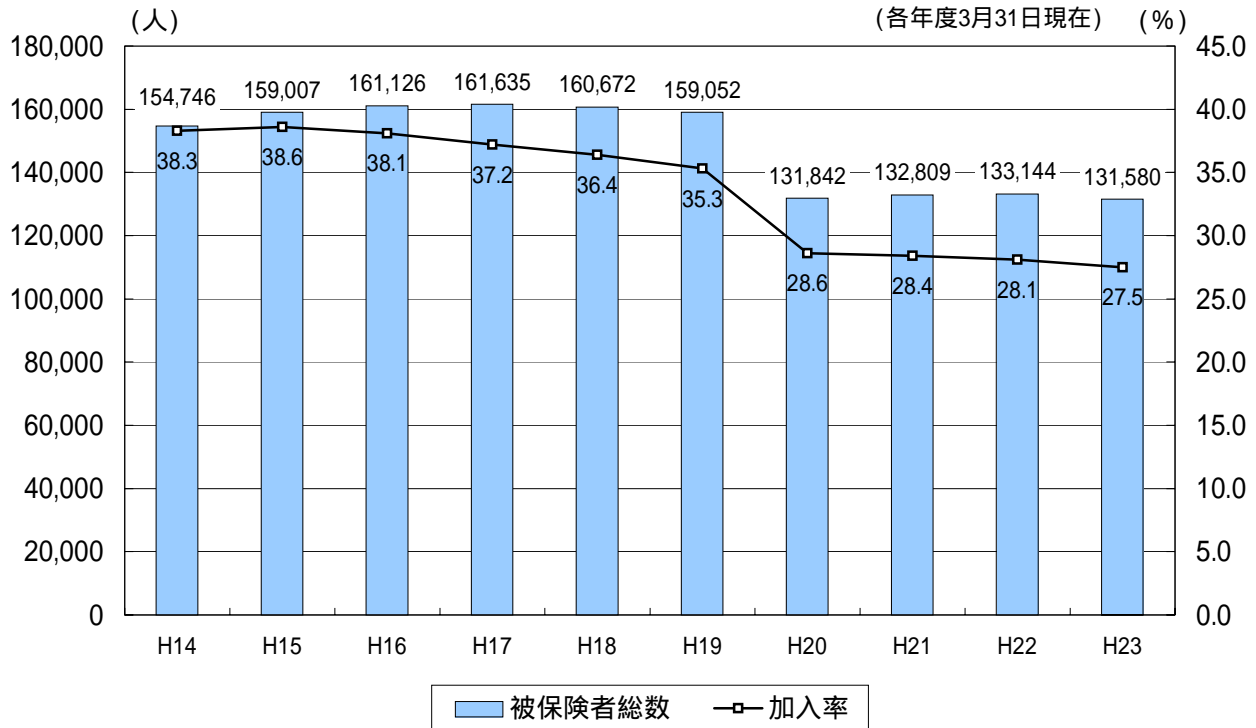

4 - 19 国民年金の被保険者数の推移

(各年度4月1日現在)

	平成19年度	平成20年度	平成21年度	平成22年度	平成23年度
第1号強制加入	69,277	68,390	68,919	68,648	67,919
第1号任意加入	1,467	1,542	1,579	1,641	1,602
第3号加入	33,852	34,562	35,136	35,344	34,633
被保険者総数	104,596	104,494	105,634	105,633	104,154

まちづくり

5 - 1 区内の大規模開発

NO	地区名	位置	面積	事業者	内容	整備手法	完成予定
1	北砂 2丁目	北砂2丁目の一部 (JR貨物 駅跡地)	約 10.0ha	日本貨物鉄道 (株) 他	貨物駅跡地の土地利用転換を図り、商業・居住等の諸機能を導入することにより、土地の有効利用と都市機能の更新を図る。 ・平成19年12月 公共施設の供用開始 ・平成20年03月 街区住宅の入居 ・平成22年06月 商業施設開業	開発行為	H18年度 ~
2	豊洲 1~3丁目	豊洲2~3丁目及び1丁目の一部 (IHI工場・造船所跡地 他)	約 60.0ha	(株)IHI 他	造船所跡地等の土地利用転換を図り骨格的な都市基盤として道路、公園、交通広場等の整備とともに、業務・商業・居住等の諸機能を導入することにより、土地の有効利用と都市機能の更新を図る。 ・平成17年04月 豊洲三丁目公園共用開始 ・平成18年03月 まち開き ・平成18年04月 豊洲公園供用開始 ・平成19年04月 豊洲北小学校開校 ・平成21年12月 潮風の散歩道供用開始	地区計画 土地区画 整理事業 住宅市街地 総合整備 事業	H17年度 ~
3	豊洲ふ頭	豊洲6丁目及び5丁目の一部	約 110.0ha	東京都 東京ガス(株) 東京電力(株) 他	業務・商業・居住・市場などの各機能がバランスよく配置された複合市街地の形成を目指すことに重点を置いて、土地利用を進めていく。 ・平成20年03月 小学校用地の確保 ・平成21年06月 病院用地取得 ・平成23年06月 豊洲グリーン・エコアイランド構想の策定	地区計画 土地区画 整理事業	H17年度 ~
4	有明北	有明1・2丁目及び東雲2丁目の一部	約 141.0ha	東京都 他	東京の新しい副都心となる臨海副都心を形成していくため、地区の現況と地元の意向をふまえて、質の高い複合空間、都市環境を形成する。 ・平成18年03月 ゆりかもめ「有明テニスの森駅」開業、環状第2号線供用開始 ・平成18年11月 放射第34号線延伸供用開始	地区計画 土地区画 整理事業	H17年度 ~
5	東雲 1丁目	東雲1丁目の一部 (三菱製鋼東京工場跡地)	約 16.4ha	都市機構 三菱地所(株) 他	大規模工場跡地での約6,000戸の住宅供給と業務・商業機能の導入に合わせ、都市公園や道路、保育園等の整備を図る。 ・平成16年04月 東雲水辺公園開放 ・平成23年04月 グランチャ東雲オープン	地区計画 住宅市街地 総合整備 事業	H15年度 ~
6	潮見1・ 2丁目	潮見1丁目・2丁目	約 51.0ha		今後見込まれる土地利用転換を適正に誘導するとともに、多様な土地利用が調和する複合都市を目指し、地域核の充実及び良好なまちづくりの形成を図る。 ・平成20年10月 まちづくり方針の策定	(検討中)	



5 - 2 臨海副都心概観図

(平成23年7月現在)



発行/東京都港湾局臨海開発部誘致促進課 Tel.03(5320)5586 平成23年7月現在

資料：東京都港湾局

5 - 3 用途地域の種類及び面積比

(平成24年4月1日現在)

	単位	住居系							商業系		工業系			用途地域無指定面積
		第一種低層住居専用地域	第二種低層住居専用地域	第一種中高層住居専用地域	第二種中高層住居専用地域	第一種住居地域	第二種住居地域	準住居地域	近隣商業地域	商業地域	準工業地域	工業地域	工業専用地域	
江東区	ha	0.0	0.0	134.1	0.0	505.1	52.4	11.8	79.7	285.9	1855.1	181.0	555.6	337.2
	%	0.0	0.0	3.4	0.0	12.6	1.3	0.3	2.0	7.2	46.4	4.5	13.9	8.4
23区計	ha	11355.5	575.2	10395.1	1067.9	9406.4	1168.8	471.8	4205.7	6437.5	10856.1	1234.9	1018.5	3443.0
	%	18.4	0.9	16.9	1.7	15.3	1.9	0.8	6.8	10.4	17.6	2.0	1.7	5.6

資料：特別区協議会「特別区の統計」より（23区計は平成23年4月1日現在）

5 - 4 江東区の用途地域の種類及び面積比の推移

(各年度4月1日現在)

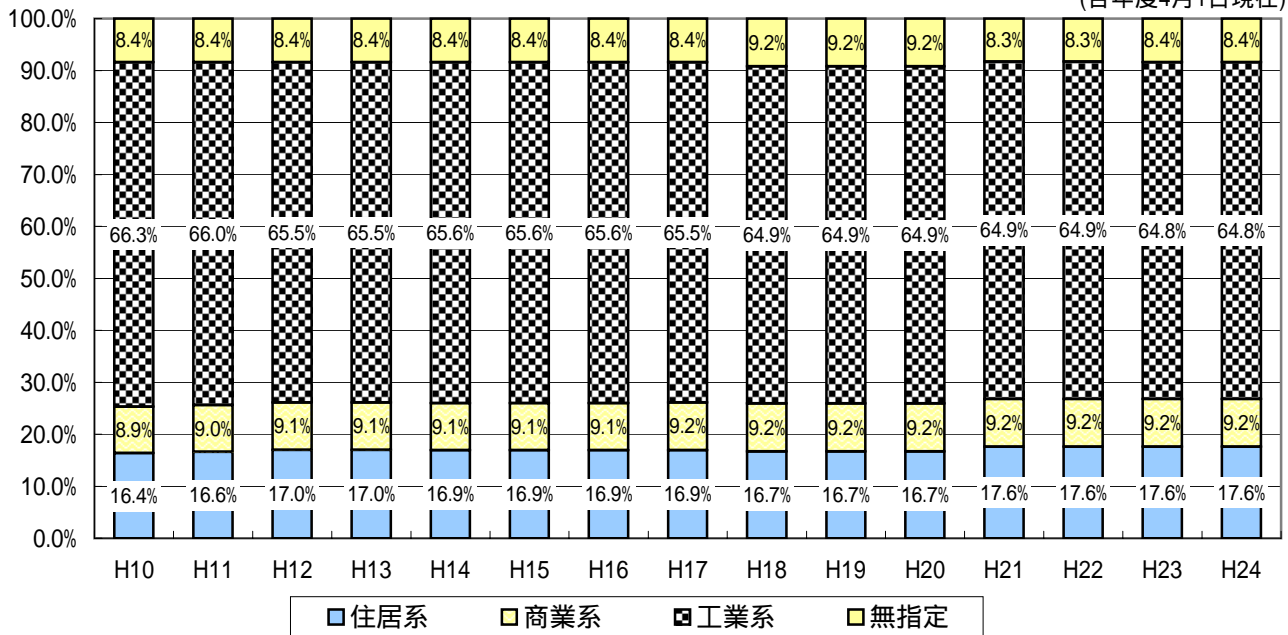

5 - 5 地区別宅地面積に対する土地利用用途構成比

(平成19年3月現在)

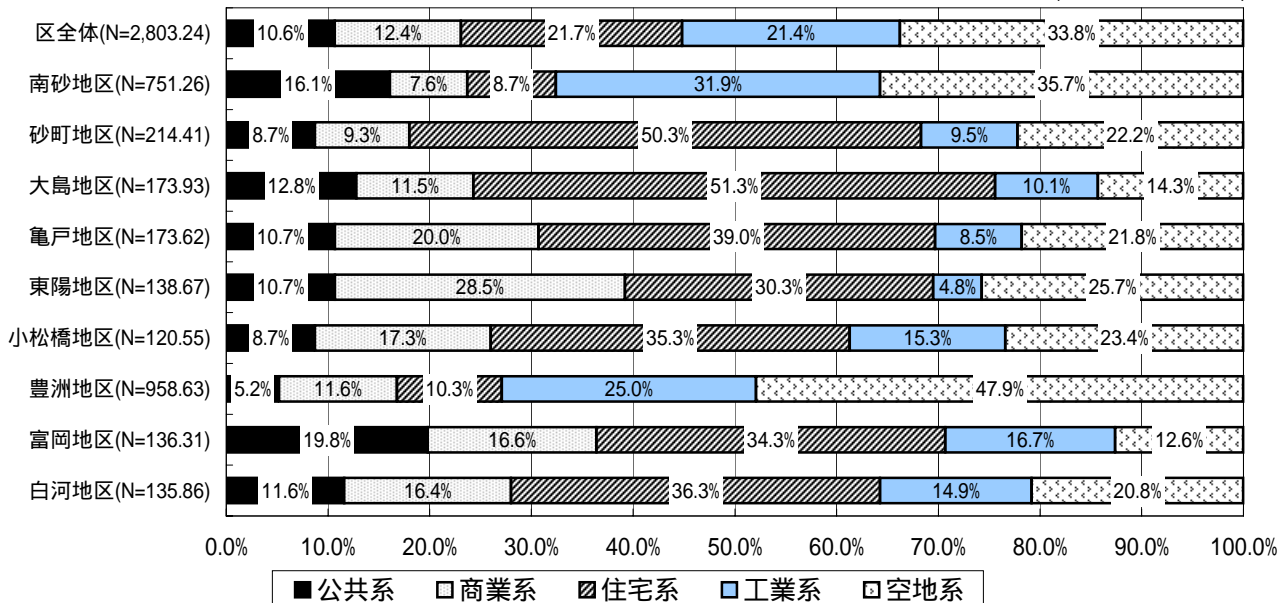

資料：「土地利用現況調査」より

5 - 6 景観計画の届出件数及び届出面積の推移

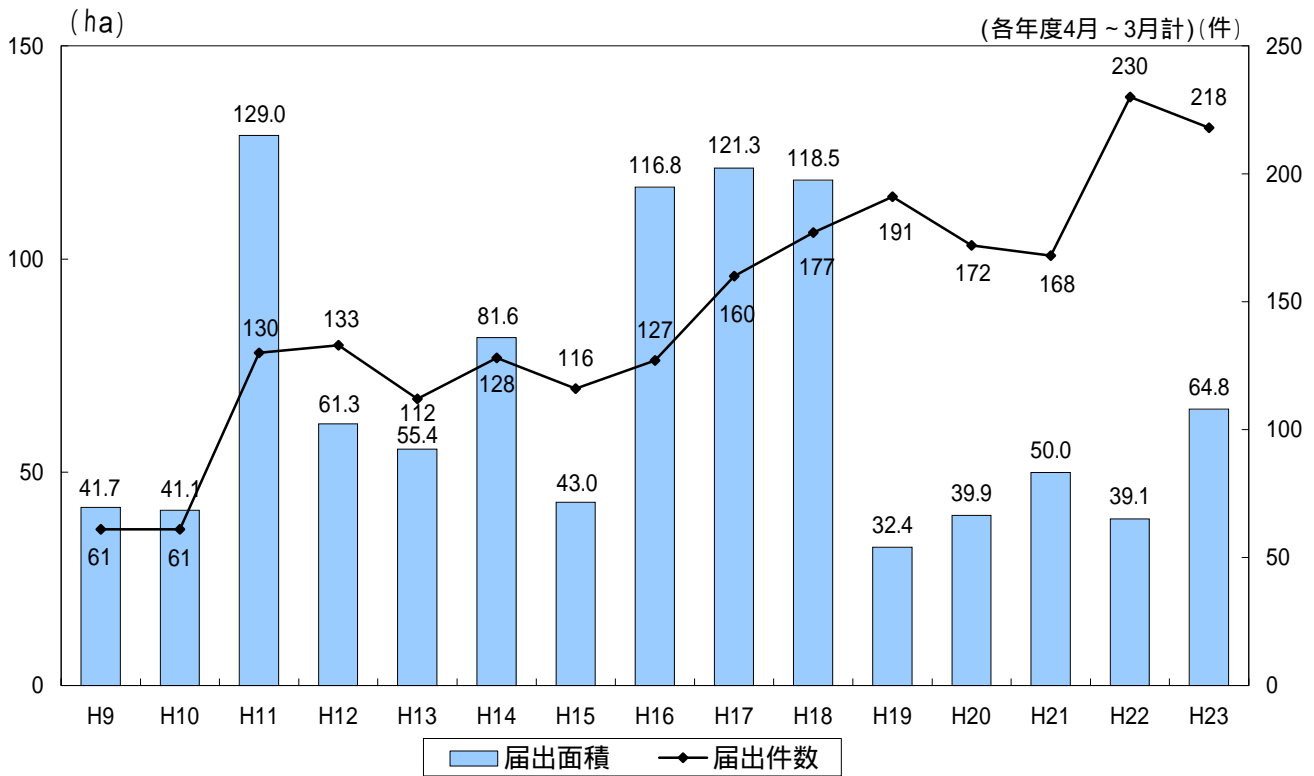

届出面積合計 1136.0ha

5 - 7 景観重点地区一覧

(平成24年4月1日現在)

地区名	所在地	面積
深川萬年橋景観重点地区	新大橋一丁目1番 常盤一丁目1番から19番 常盤二丁目1番から15番 清澄一丁目5番から8番 清澄二丁目7番から15番 清澄三丁目6番から11番	19 ha

5 - 8 都市景観重要構造物一覧

(平成24年4月1日現在)

名称	所在地	形式
萬年橋	常盤一丁目、清澄一丁目	タイドアーチ
福寿橋	平野四丁目、千石一丁目	ワーレントラス
亀久橋	平野二丁目、冬木	ワーレントラス
東富橋	富岡二丁目、牡丹三丁目	プラットラス

5 - 9 公共住宅戸数一覧

(平成23年3月31日現在)

	団地数	戸数
都営住宅	79	20,774
都営高齢者住宅	(7)	(207)
都営住宅合計	79	20,774
区営住宅	11	504
区営高齢者住宅	3	106
区営住宅合計	14	610
公社一般賃貸住宅	11	4,823
都民住宅	32	2,656
区民住宅	1	33
UR賃貸(旧公団)	29	16,864
公共住宅合計	166	45,760

区営住宅・区営高齢者住宅及び区民住宅の団地数・戸数は平成24年3月31日現在の数字である。

資料「特別区の統計」より

5 - 10 都区部における公共住宅戸数

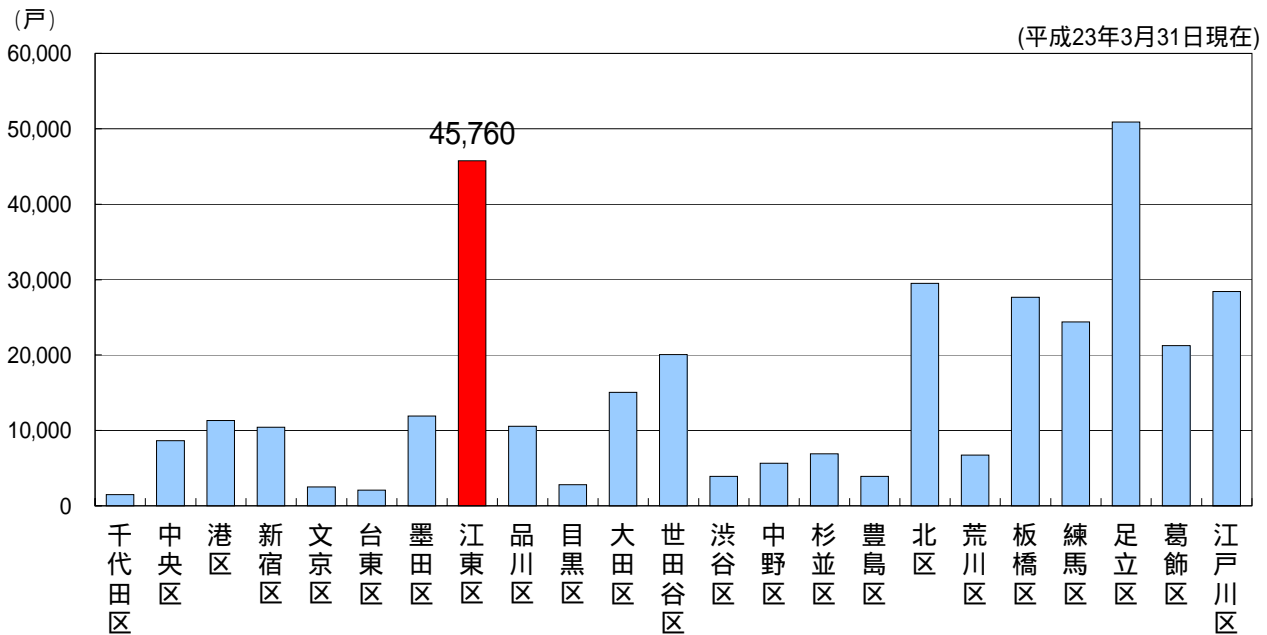

資料:「特別区の統計」より

5 - 11 バリアフリー整備状況

(平成24年4月1日現在)

	整備数	全体数	整備率
エレベーター設置駅	34	36	94%
だれでもトイレ 1	79	193	41%
福祉のまちづくり公園 2	221	250	88%

1・2 「東京都福祉のまちづくり条例」の施設整備マニュアルに基づいて整備した公衆便所・公園

5 - 12 都区部における公道面積道路率

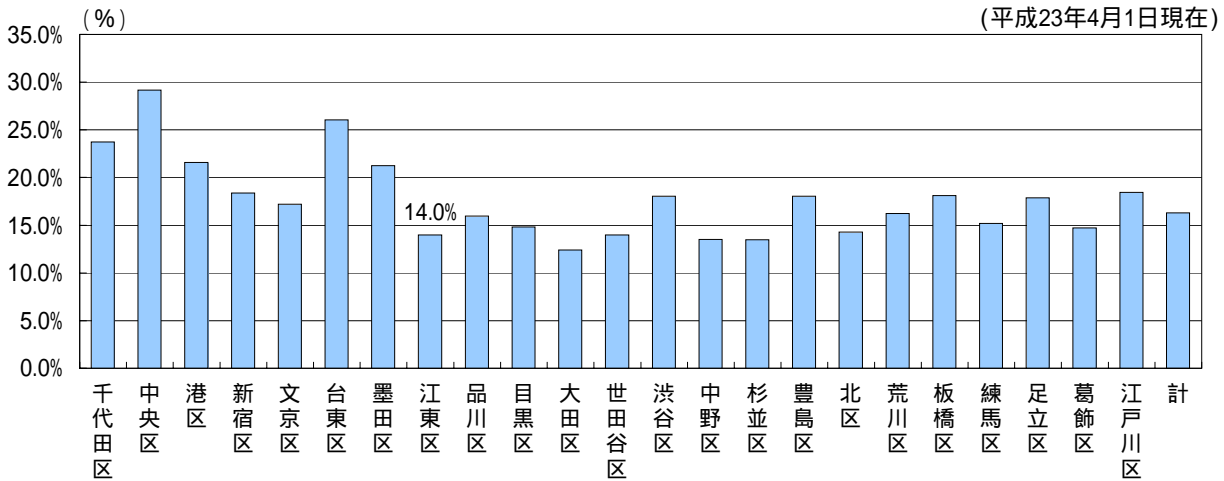

資料：東京都建設局「東京都道路現況調書」

5 - 13 区内の管理者別道路現況

(平成24年4月1日現在)

種類	数量		
	延長(m)	面積(m ²)	
道路法の道路	国道	9,839	327,247
	都道(一般道路)	54,764	1,717,709
	都道(自動車専用道路)	16,103	550,726
	区道	310,103	2,990,344
	計	390,809	5,586,026
道路法以外の道路	区有通路	25,333	113,484
	準用通路	1,150	3,297
	江東区管理道路	1,369	14,155
	私道(一般)	65,773	214,578
	私道(港湾局道路)	34,046	1,095,556
	計	127,671	1,441,070
合計		518,480	7,027,096

5 - 14 区内橋梁の現況

(平成24年4月1日現在)

	国道	都道	区道	港湾局	計
鋼橋	5	33	81	10	129
コンクリート橋	0	1	3	0	4
混合橋	0	4	0	0	4
計	5	38	84	10	137

5 - 15 交通安全施設の現況

(平成24年4月1日現在)

種類	数量
歩行者用防護柵	126,396m
歩道	207,622m
道路反射鏡	1,328基
道路標識	1,514基

5 - 16 街路灯設置状況

(平成24年4月1日現在)

種類	数量
水銀灯	13,930基

5 - 17 駅別放置自転車台数及び駐車場利用台数等

(台)

(平成24年3月31日現在)

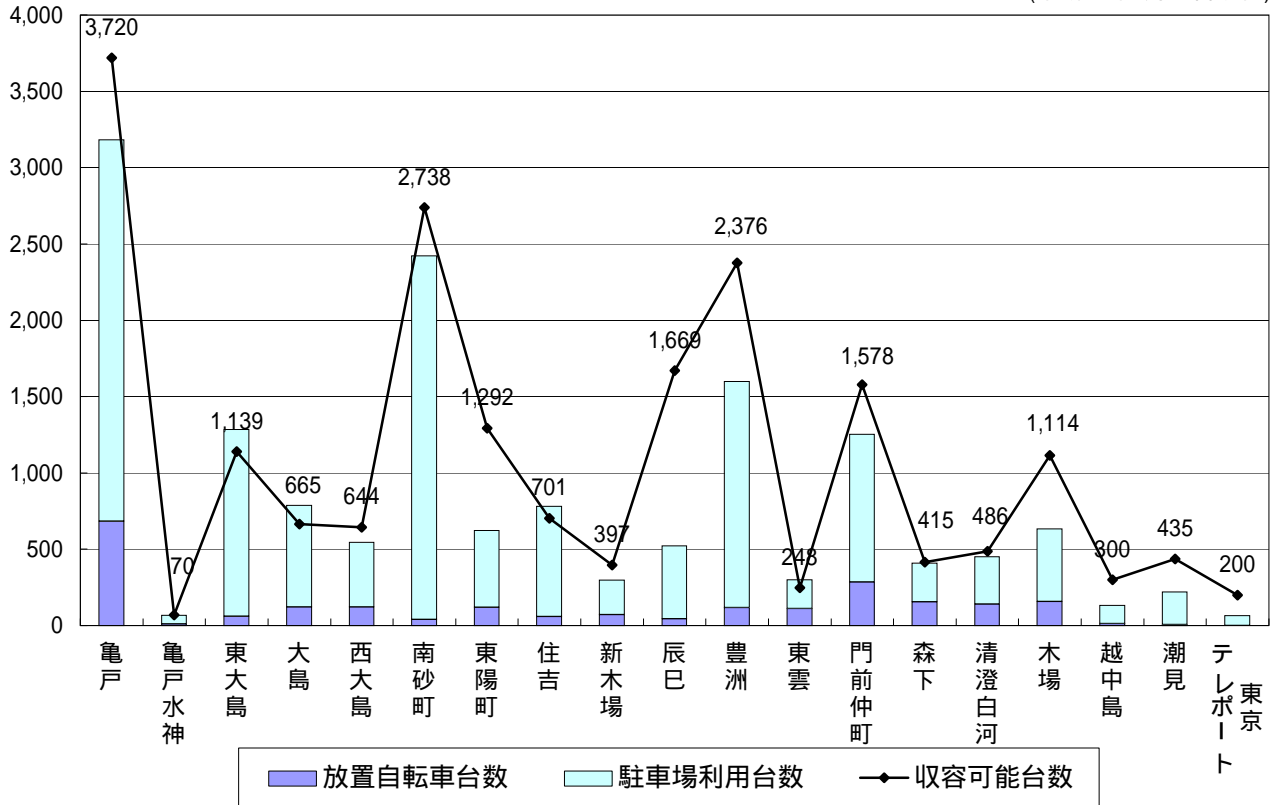

5 - 18 放置自転車撤去台数の推移

(各年度4月～3月計)

		平成19年度	平成20年度	平成21年度	平成22年度	平成23年度
撤去台数	自転車	32,383	28,784	25,055	19,407	18,772
	原動機付自転車	480	482	368	252	219

5 - 19 区内の各路線主要駅における1日乗降客数の推移

(千人)

(各年4月～3月計)

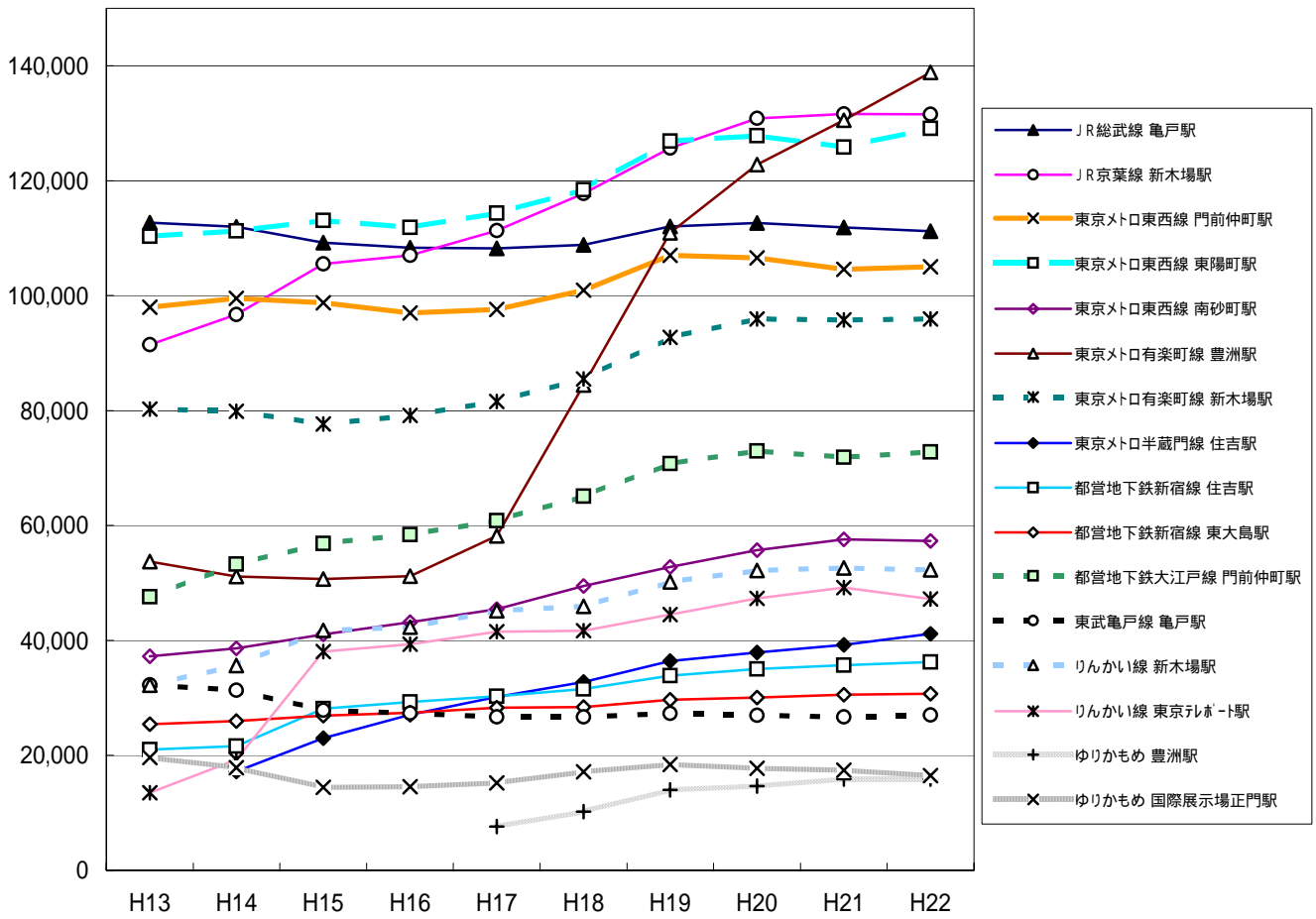

JR駅については乗客数の2倍を乗降客数とし算出

資料：東京都「東京都統計年鑑」より

5 - 20 区内の交通事故及び死亡者数の推移

(件)

(各年1月～12月計) (人)

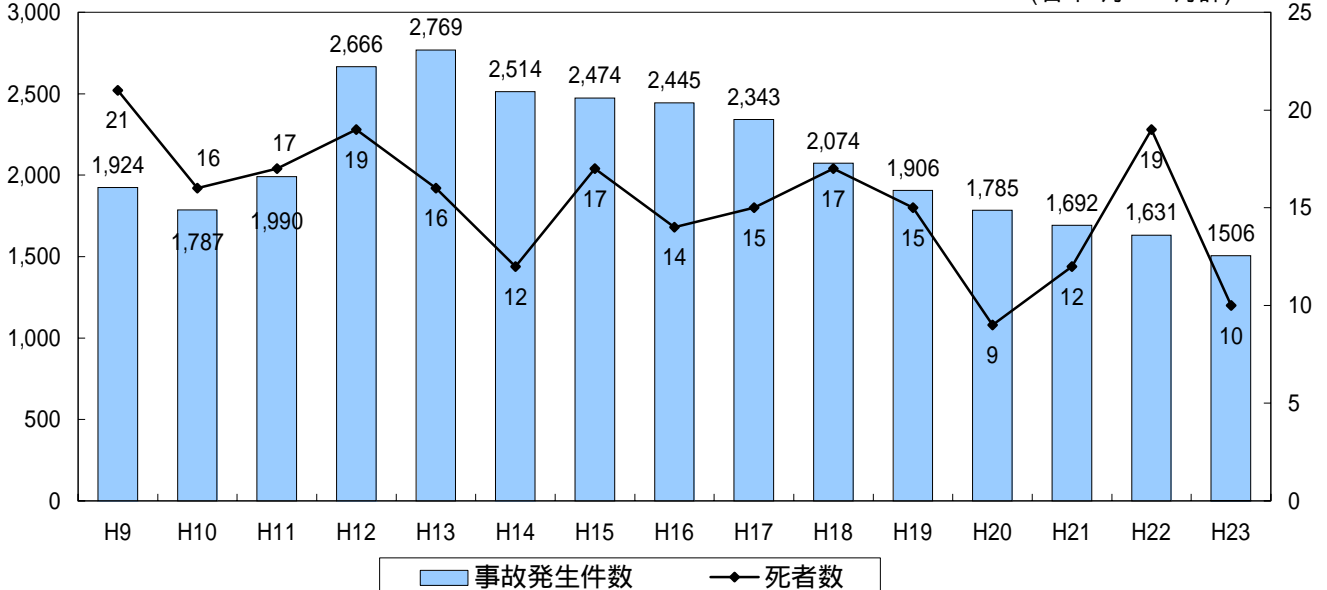

資料：警視庁「東京の交通事故」より

5 - 21 江東区鉄道路線網図

平成24年4月1日現在

- 既存路線
- 計画・検討路線
- - - - 区境界

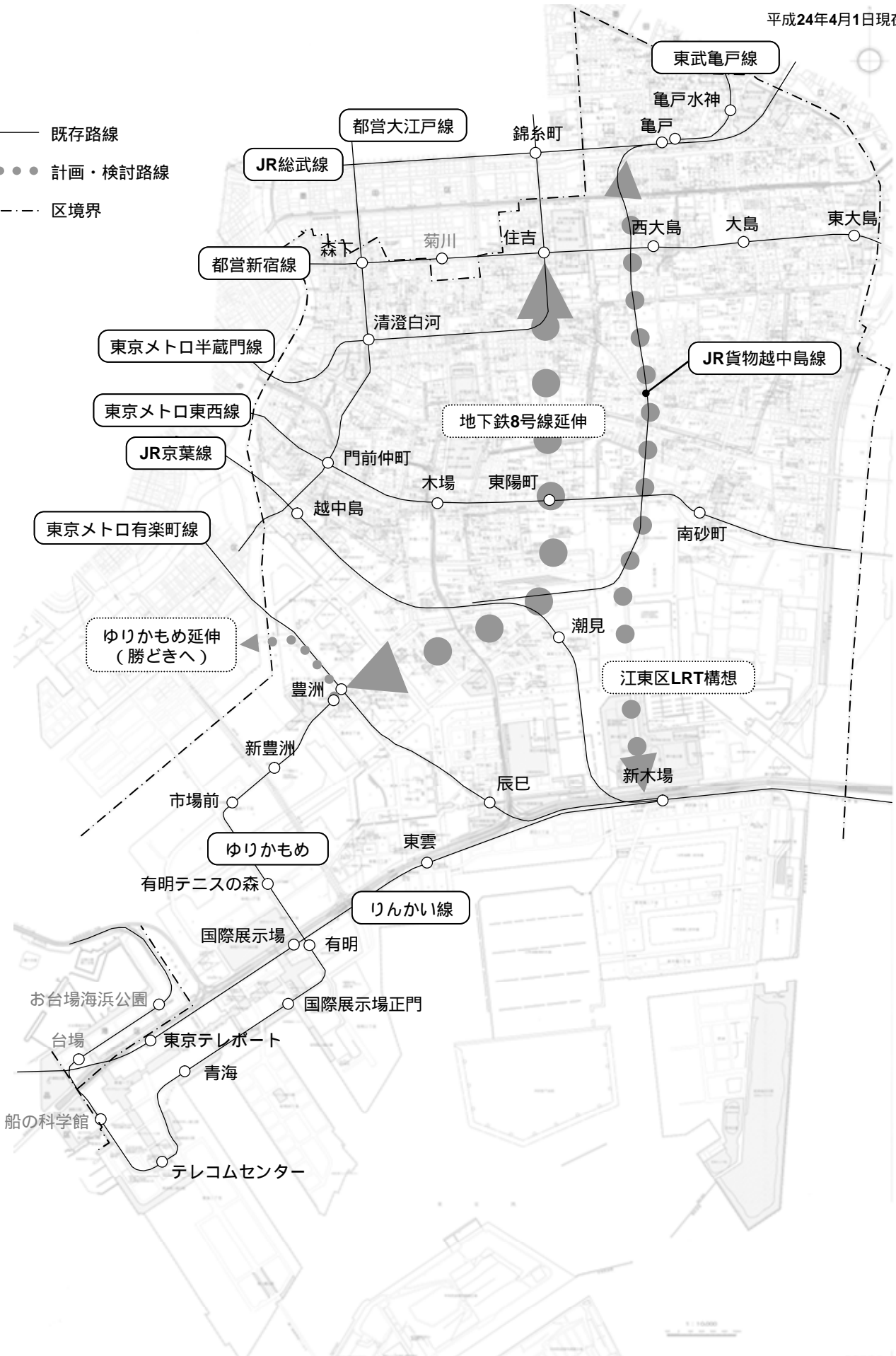

5 - 22 江東区バス路線網図

平成24年4月1日現在

- バス運行路
- 鉄道駅・鉄道路線
- - - 区境界



本図は路線バスの走行路を示すものです。各路線の起終点、経由地、運行日、運行頻度等については東京都交通局発行のみんなのガイド、ホームページ等をご確認ください。

5 - 23 区内の耐震化状況

(平成24年3月31日現在)

	耐震化率
公共施設	95.2%
民間特定建築物	74.4%
住宅	75.7%

表中「民間特定建築物」「住宅」の耐震化率は、平成20年3月31日現在の数値である。

5 - 24 罪種別刑法犯の認知・検挙状況

(平成22年12月31日現在)

		全体	凶悪犯	粗暴犯	窃盗犯	知能犯	風俗犯	その他の刑法犯
江東区	認知件数	5,031	23	202	3,714	223	39	830
	検挙件数	1,429	17	133	841	62	19	357
	検挙率	28.4%	73.9%	65.8%	22.6%	27.8%	48.7%	43.0%
都区部	認知件数	141,461	668	6,717	103,487	6,573	1,069	22,947
	検挙件数	43,833	506	4,481	24,903	3,115	772	10,056
	検挙率	31.0%	75.7%	66.7%	24.1%	47.4%	72.2%	43.8%

区と警視庁の管轄区域は、一部対応していない。(江東区は深川署・城東署のみ)

資料：東京都「警視庁の統計」より

5 - 25 都区部における刑法犯の検挙件数・検挙率

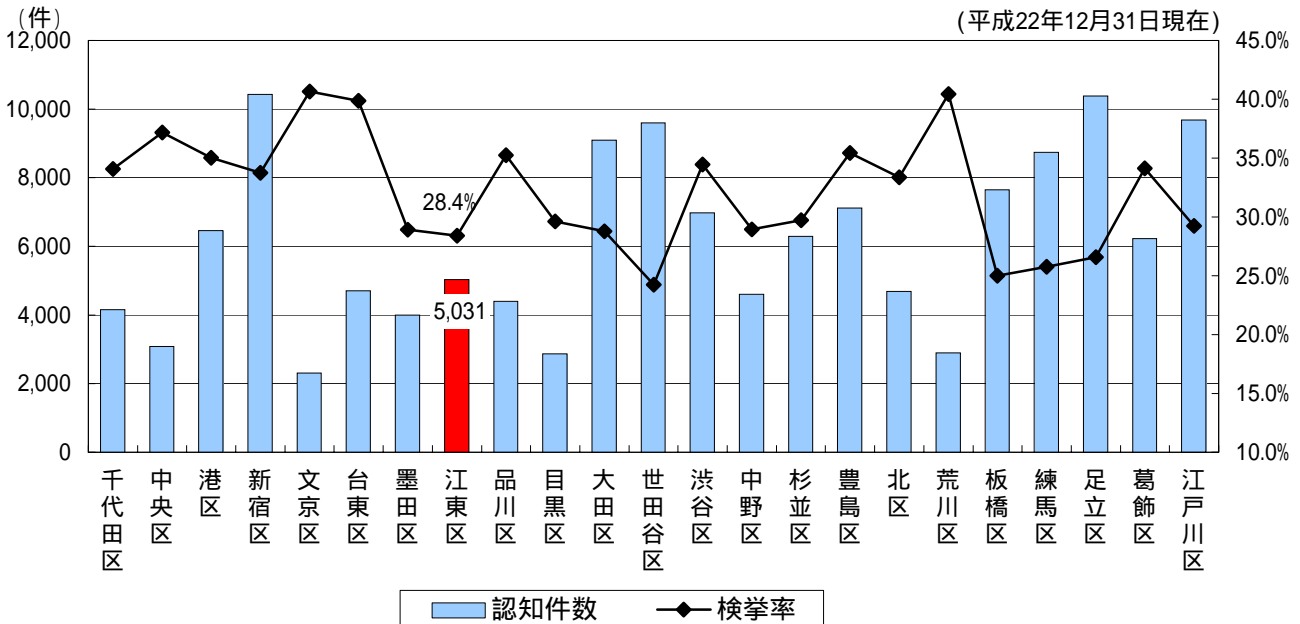

区と警視庁の管轄区域は、一部対応していない。(江東区は深川署・城東署のみ)

資料：東京都「警視庁の統計」より

施設概要

6 - 1 主要施設の配置状況

(平成24年4月1日現在)

地域名		深川北				深川南			亀戸・大島			砂町			臨海			合計
地区名		白河	富岡	小松橋	(小計)	東陽	豊洲	(小計)	亀戸	大島	(小計)	砂町	南砂	(小計)	豊洲埠頭	副都心	(小計)	
防災倉庫		2	2	1	5	3	3	6	3	4	7	2	1	3	0	1	1	22
地区集会所		5	5	5	15	2	3	5	5	3	8	5	3	8	0	0	0	36
文化センター		1	1	0	2	1	1	2	1	1	2	1	0	1	0	0	0	7
体育館		1	1	0	2	0	0	0	1	0	1	2	0	2	0	1	1	6
プール		1	1	0	2	0	0	0	1	0	1	2	0	2	0	1	1	6
区民館		0	1	1	2	1	2	3	0	0	0	1	1	2	0	0	0	7
特別養護老人ホーム	民間	0	2	1	3	1	3	4	1	1	2	3	1	4	0	0	0	13
高齢者在宅サービスセンター	区立	0	0	0	0	0	1	1	0	0	0	0	0	0	0	0	0	1
	民間	1	2	1	4	2	2	4	1	2	3	3	2	5	0	0	0	16
福祉会館等		2	1	1	4	1	2	3	2	1	3	1	1	2	0	0	0	12
保健所・相談所		1	0	0	1	1	1	2	0	1	1	0	1	1	0	0	0	5
保育所	区立	3	2	3	8	1	8	9	4	6	10	8	8	16	0	0	0	43
	私立	3	3	1	7	1	14	15	5	1	6	2	3	5	0	0	0	33
	認証	6	3	3	12	5	10	15	10	10	20	1	5	6	0	2	2	55
子ども家庭支援センター		1	0	0	1	1	1	2	0	1	1	0	1	1	0	0	0	5
公園	区立	9	14	16	39	10	27	37	32	13	45	24	20	44	0	0	0	165
	都立	1	0	1	2	1	1	2	1	1	2	0	1	1	0	0	0	7
	海上	0	0	0	0	0	3	3	0	0	0	0	4	4	0	10	10	17
児童遊園		14	5	9	28	16	11	27	7	8	15	18	3	21	0	0	0	91
幼稚園	区立	1	1	2	4	2	4	6	2	3	5	3	2	5	0	0	0	20
	私立	3	1	2	6	0	1	1	2	1	3	2	0	2	0	0	0	12
児童会館・児童館		2	1	2	5	1	4	5	3	2	5	2	2	4	0	0	0	19
学童クラブ		2	1	2	5	3	10	13	4	7	11	6	3	9	0	0	0	38
図書館		1	1	0	2	1	2	3	1	2	3	1	1	2	0	0	0	10

6 - 2 主な施設の跡地利用状況（平成11年度以降）

（平成24年4月1日現在）

施設名称	廃止年度	所在地	活用	跡地の利用
軽井沢荘	H.11	軽井沢町	売却	一般競争入札により売却
生涯学習課三好分室	H.11	三好3	売却	白河・三好地区市街地再開発事業用地として活用
新舞子健康学園	H.11	富津市	譲渡	地主に無償譲渡
すみれ幼稚園	H.11	南砂2	転用	南砂高齢者在宅サービスセンターの整備
第二砂町小学校	H.11	東砂4	売却	東側：医療法人社団により老人保健施設を整備 西側：社会福祉法人により特養ホームを整備
第三大島小学校	H.11	大島7	貸付等 (予定)	特養ホーム、公園等の整備を予定 (特養ホームはH26年度開設予定)
豎川小学校	H.11	亀戸7	一部売却	学校法人により高等学校を整備 (中央学院大学中央高等学校) 残地(旧プール部分)は、同法人が暫定利用
南砂西小学校	H.11	南砂2	暫定利用	学校・幼稚園の改修・改築時の仮校舎として利用
リサイクルセンター	H.11	猿江1	転用	公設民営保育園の整備(猿江保育園)
市川職員寮	H.12	市川市	売却	一般競争入札により売却
東砂購買利便施設	H.12	東砂2	譲与	都へ無償譲与
あやめ幼稚園	H.13	大島4	転用	大島子ども家庭支援センター 西大島在宅介護支援センター 大島四丁目学童クラブ
亀島小学校	H.13	亀戸3	売却・転用	特養ホーム等介護関連施設・広場整備
かもめ幼稚園	H.13	白河1	転用	公設民営保育園の整備(白河かもめ保育園)
白河小学校	H.13	白河1	売却	学校法人によりインターナショナルスクールを整備
第三大島中学校	H.13	大島1	暫定利用	インド人学校に有償貸付 (第2グラウンド及びプール部分を除く)
第三砂町幼稚園	H.13	南砂6	転用	南砂六丁目学童クラブ
河津荘	H.14	河津町	売却	河津町へ売却
佐賀自転車保管場所	H.14	佐賀2	転用	障害者通所授産施設の整備(ワークセンターつばさ)
城東プール	H.14	東砂4	転用	城東区民農園、多目的広場等
建替支援用貸工場	H.15	潮見2	暫定利用	リサイクル備品一時保管、リユース備品保管倉庫等
深川青年館・区民館	H.15	高橋	転用	深川北子ども家庭支援センター 深川学童クラブ
東大島出張所サービスセンター	H.16	大島9	転用	ブリッジスクール(適応指導教室)
東砂出張所サービスセンター	H.16	東砂2	転用	中国残留邦人地域交流センター
東陽証明書交付コーナー	H.16	東陽3	転用	東陽子ども家庭支援センターの一時保育スペース
大島南小学校	H.18	大島5	暫定利用	学校・幼稚園の改修・改築時の代替用地として利用
東砂自転車保管場所	H.24	東砂3	貸付等 (予定)	障害者多機能型入所施設の整備を予定

6 - 3 複合施設と単独施設の状況

複合施設(複数の区施設が合築されている施設(防災倉庫のみとの合築は除く)) (平成24年4月1日現在)

	施設名又は主要施設名	延床面積 m ²	施設内容
1	男女共同参画推進センター(パルシティ江東)	3,421.2	消費者センター併設
2	総合区民センター	10,347.3	大島出張所、大島福祉会館、大島第二児童館、大島第二学童クラブ、保護第二課、城東図書館、防災倉庫、休日急病診療所、ホール・会議室等
3	豊洲文化センター及び豊洲図書館	3,061.1	
4	砂町文化センター及び砂町図書館	5,061.8	
5	古石場文化センター及び古石場図書館	4,977.8	
6	カメラプラザ	9,807.0	亀戸出張所、亀戸文化センター、商工情報センター
7	深川江戸資料館及び白河出張所	5,236.6	
8	富岡出張所及び富岡区民館	776.3	
9	豊洲出張所及び豊洲区民館	682.8	豊洲子ども家庭支援センター併設
10	小松橋出張所及び小松橋区民館	2,379.7	
11	砂町出張所及び砂町区民館	1,142.1	
12	南砂出張所、南砂区民館、南砂さくら保育園	2,506.0	防災倉庫併設
13	枝川区民館	675.8	枝川図書サービスコーナー併設
14	東陽区民館及び東陽子ども家庭支援センター	2,005.4	東陽第二防災倉庫併設
15	深川保健相談所	2,262.8	白河高齢者在宅サービスセンター、白河在宅介護支援センター、認知症サービス併設
16	古石場福祉会館及び古石場児童館	3,190.1	古石場学童クラブ、古石場職員寮、ちどり幼稚園併設
17	千田福祉会館及び千田児童館	1,620.2	千田学童クラブ併設
18	亀戸福祉会館、亀戸第二児童館、亀戸第三保育園	2,662.2	
19	東砂福祉会館及び東砂児童館	1,472.8	東砂学童クラブ併設
20	深川老人福祉センター及び平野児童館	2,006.6	平野学童クラブ併設
21	高齢者総合福祉センター	6,019.3	東陽福祉会館、東陽在宅介護支援センター、東陽高齢者在宅サービスセンター、権利擁護センター、ボランティアセンター、シルバー人材センター、社会福祉協議会、高齢者住宅(ピアこうとう)
22	障害者福祉センター及びこども発達扇橋センター	2,880.0	
23	塩浜福祉プラザ	7,869.2	塩浜福祉園、塩浜福祉会館、塩浜児童館、こども発達センター、授産センター
24	東砂福祉プラザ	2,554.9	東砂福祉園、あすなる作業所、生活寮(緊急一時保護施設含む)
25	江東区保健所及び健康センター	3,705.7	
26	城東南部保健相談所及び第三あすなる作業所	2,598.7	
27	森下保育園及び森下児童館	956.8	
28	古石場保育園及び古石場高齢者在宅サービスセンター	2,146.5	古石場在宅介護支援センター、認知症サービス併設

	施設名又は主要施設名	延床面積 m ²	施設内容
29	亀戸第四保育園及び亀戸高齢者在宅サービスセンター	2,196.5	亀戸在宅介護支援センター、認知症サービス併設
30	毛利保育園及び第二あすなろ作業所	1,213.6	
31	深川北子ども家庭支援センター及び深川学童クラブ	629.7	深川小プール併設
32	大島子ども家庭支援センター及び大島四丁目学童クラブ	656.4	西大島在宅介護支援センター併設
33	清掃事務所及び環境学習情報館(えこっくる江東)	3,728.0	
34 ~ 35	小学校及び幼稚園 2校	川南、辰巳	
36 ~ 37	小学校及び幼稚園及び江東きッズクラブ 2校	豊洲、一亀	
38	小学校及び幼稚園及びげんきッズ 1校	平久	
39 ~ 44	小学校及び学童クラブ 6校	南陽、枝川、香取、第四大島、第七砂町、東砂第三(東砂小)	
45	小学校及び学童クラブ及びげんきッズ 1校	亀高	
46	小学校及び江東きッズクラブ及びこども図書館 1校	元加賀	
47 ~ 59	小学校及び江東きッズクラブ 13校	明治、臨海、越中島、東川、豊北、東雲、有明、二大、砂町、五砂、六砂、北砂、南砂	
60 ~ 65	小学校及びげんきッズ 6校	八名川、扇橋、毛利、水神、五大、南央	
66	幼稚園及び学童クラブ 1園	南陽	
67	教育センター及び東陽図書館	3,564.4	東陽二丁目駐車場併設
68	東陽児童館及び東陽学童クラブ	728.5	シルバー人材センター併設
69	豊洲児童館及び豊洲学童クラブ	641.9	
70	東雲児童館及び東雲学童クラブ	612.4	
71	辰巳児童館及び辰巳学童クラブ	900.7	
72	大島児童館及び大島七丁目学童クラブ	604.9	
73	小名木川児童館及び小名木川学童クラブ	695.6	
74	東砂第二児童館及び東砂第二学童クラブ	528.9	
75	南砂児童館及び南砂学童クラブ	697.6	
76	亀戸児童館及び亀戸学童クラブ	632.5	
77	亀戸図書館及び亀戸第三児童館	2,377.2	亀戸第三学童クラブ
78	東大島図書館及びブリッジスクール	1,425.4	防災倉庫

小学校敷地内に建設されている独立施設：南陽幼稚園、第二亀戸幼稚園、小名木川幼稚園、毛利学童クラブ

単独施設

	施設名	備考
79	庁舎	防災センター、防災倉庫併設
80 ～ 91	防災倉庫(単独)12施設	集合住宅内(5) 東雲、亀戸、大島、東大島、北砂 水防倉庫併設(2) 清澄、平野 単独施設(5) 富岡、富岡第二、千田、東砂、木場
92 ～ 127	地区集会所 36施設	うち集合住宅併設(4) 亀戸東、毛利、白河東、平野
128	産業会館	メトロハイツ東陽2階
129	江東区文化センター	
130	東大島文化センター	東大島第二防災倉庫併設
131	森下文化センター	
132	江東公会堂(ティアラこうとう)	
133	芭蕉記念館	
134	芭蕉記念館分館	
135	中川船番所資料館	
136	文化観光課辰巳分室	
137	伝統芸能稽古場	
138	スポーツ会館	
139	深川スポーツセンター	
140	深川北スポーツセンター	
141	亀戸スポーツセンター	亀戸第二防災倉庫併設
142	有明スポーツセンター	有明防災倉庫併設
143	東砂スポーツセンター	
144	夢の島競技場	
145	越中島プール	
146	青少年センター	
147	枝川高齢者在宅サービスセンター	都営枝川一丁目第二アパート1階
148	城東老人福祉センター	
149	亀戸老人福祉センター	都営亀戸九丁目アパート1階
150	深川老人福祉センター森下分館	
151	児童・高齢者総合施設	
152	まつのみ作業所	
153	亀戸福祉園	
154	城東保健相談所	江東都税事務所併設
155	深川南部保健相談所	都営枝川一丁目第二アパート15号棟1,2階
156 ～ 192	保育所(単独施設)37施設	集合住宅(30) 深川一丁目、東雲、東雲第二、辰巳第二、辰巳第三、東陽、亀戸、亀戸第二、わかば、大島～第五、北砂、小名木川第二、亀高、亀高第二、東砂～東砂第四、南砂第一、南砂第三～第五、白河かもめ、豊洲、潮見、南砂第二 単独施設(7) 白河、塩浜、塩崎、小名木川、城東、猿江、千田

	施設名	備考	
193	南砂子ども家庭支援センター	コーシャハイム南砂駅前1階	
194	扇橋一丁目アパート	H3.10.1移管	
195	塩浜住宅	H4.4.1移管	
196	猿江一丁目アパート	H8.4.1移管	
197	北砂二丁目アパート	H8.4.1移管	
198	大島五丁目住宅	H10.6.1移管	
199	東砂八丁目住宅	H10.6.1移管	
200	森下二丁目住宅	H11.6.1移管	
201	塩浜一丁目住宅	H12.6.1移管	
202	北砂七丁目住宅	H13.6.1移管	
203	東陽一丁目住宅	H14.6.1移管	
204	東陽一丁目第二住宅	H18.6.1移管	
205	道路事務所		
206	水辺と緑の事務所	潮見防災倉庫、潮見郵便局併設	
207	亀戸駅東口自転車駐車場		
208	西大島駅自転車駐車場		
209	辰巳駅西口自転車駐車場		
210	門前仲町駅自転車駐車場		
211	豊洲三丁目自転車駐車場		
212	亀戸駅北口第一自転車駐車場		
213	児童会館		
214 ～ 228	小学校 15校	深川、臨海、越中島、数矢、東陽、東雲、第二辰巳、第二亀戸、浅間竪川、第一大島、第三大島、第二砂町、第三砂町、第四砂町、小名木川	
229 ～ 250	中学校 22校	深川第一、深川第二、深川第三、深川第四、深川第五、深川第六、深川第七、深川第八、辰巳、東陽、亀戸、第二亀戸、第三亀戸、大島、第二大島、大島西、砂町、第二砂町、第三砂町、第四砂町、南砂、第二南砂	
251 ～ 263	幼稚園(単独施設)13校	独立園舎(6)	元加賀、二亀、大島、五砂、東砂、小名木川
		集合住宅(7)	つばめ、枝川、ひばり、三大、もみじ、なでしこ、みどり
264	日光高原学園		
265	富士見高原学園		
266 ～ 281	学童クラブ(単独)14施設	集合住宅内(11)	塩浜、豊洲三丁目、豊洲四丁目、東雲第二、東雲第三、潮見、浅間竪川、大島六丁目、大島八丁目、北砂七丁目、南砂六丁目
		単独施設(3)	毛利、平久、大島九丁目
282	江東図書館		
283	深川図書館		

【 参 考 】

(1)移管施設 (19施設)

施設名	移管年度
児童会館	S56
旧内職補導所(深川東京モダン館)	S54
旧城東保健所(現城東保健相談所)	S50
区営住宅 11カ所	H3～18
江東図書館	S61
有明スポーツセンター	H7
旧深川清掃事務所(現清掃事務所白河庁舎)	H12
旧城東清掃事務所(旧清掃事務所亀戸庁舎)	H12
旧八枝清掃事業所(現清掃事務所)	H12

土地については都より無償貸付

(2)転用施設 (5施設)

古石場保母寮	古石場職員寮(女子職員)	古石場職員寮
前東大島文化センター	東大島図書館・ブリッジスクール	
内職補導所	あすなる作業所	第三あすなる作業所(H18年4月移転)
城東公益質屋	文化観光課大島分室	廃止
第二辰巳幼稚園	文化観光課辰巳分室	辰巳防災倉庫
		深川東京モダン館

(3)都施設との合築施設 (2施設) 集合住宅除く

城東保健相談所	江東都税事務所
有明スポーツセンター	有明清掃工場

(4)集合住宅との合築施設 (71施設)

施設名・区分	施設数(か所)	施設一覧の施設番号	参照ページ
防災倉庫	5	7,13,17,18,20	71
地区集会所	4	9,10,20,22	74
産業会館	1		75
東大島図書館,ブリッジスクール	1		132
枝川高齢者在宅サービスセンター	1		81
亀戸老人福祉センター	1		81
児童館(学童クラブ含む)	4	4,10,12,17	128
学童クラブ(単独)	11	2,14,19,25,28,29,31,32,33,35,37	129
保育所(単独)	30	3,6～12,14～20,22～32,34,36,37,42	87
南砂子ども家庭支援センター	1		89
白河高齢者在宅サービスセンター、深川保健相談所	1		84,86
深川南部保健相談所	1		86
幼稚園	7	4,7,10,14,15,18,20	126
古石場文化センター、図書館	1		75,132
東雲図書館	1		132
豊洲出張所、区民館、子ども家庭支援センター	1		79,89
古石場保育園、(民間)古石場高齢者在宅サービスセンター	1		84,87

6 - 4 主要施設の建設経費

(概ね昭和50年以降建設のもの、用地費を除く総事業費)

名 称	建設年度	総事業費 / 百万円	備 考
江東区役所	S.44 ~ S.48	2,112	
江東区防災センター	H.15 ~ H.17	3,345	
男女共同参画推進センター (パルシティ江東)	S.63 ~ H.2	1,699	消費者センター併設
産業会館	施設購入 S.60年度	296	メロハイツ東陽2階
総合区民センター	S.50 ~ S.53	2,201	大島出張所、大島福祉会館、大島第二児童館、大島第二児童クラブ、保護第二課、城東図書館、防災倉庫、休日急病診療所、ホール・会議室等
江東区文化センター	S.54 ~ S.56	3,544	
豊洲文化センター	S.61 ~ S.63	1,207	豊洲図書館併設
東大島文化センター	S.63 ~ H.2	1,826	東大島第二防災倉庫併設
砂町文化センター	S.62 ~ H.元	2,509	砂町図書館併設
森下文化センター	S.63 ~ H.3	3,404	
古石場文化センター	H.5 ~ H.9	4,066	古石場図書館併設
亀戸文化センター (カメラプラザ)	H.9 ~ H.12	5,918	亀戸出張所、商工情報センター、労働相談情報センター、亀戸事務所、労働基準監督署
江東公会堂(ティアラこうとう)	H.2 ~ H.6	17,584	
芭蕉記念館	S.54 ~ S.55	341	
芭蕉記念館分館	H.5 ~ H.6	139	史跡展望庭園併設
深川江戸資料館	S.59 ~ S.61	3,080	白河出張所併設
中川船番所資料館	H.12 ~ H.14	1,553	
スポーツ会館	S.49 ~ S.50	1,174	プール (S53,56 年度工事)
深川スポーツセンター	S.61 ~ S.63	3,195	
亀戸スポーツセンター	改修 H.22 ~ H.23	1,176	亀戸第二防災倉庫併設
有明スポーツセンター	H.7		H7.9.29 都より移管 有明清掃工場、防災倉庫併設
東砂スポーツセンター	H.5 ~ H.8	3,734	
深川北スポーツセンター	H.8 ~ H.14	4,595	
新砂運動場	S.61 ~ S.62	1,005	
夢の島競技場	H.4 ~ H.7	3,177	
越中島プール	全面改築 H.3 ~ H.6	1,198	
青少年センター	H.元 ~ H.2	1,582	
富岡出張所	改築 H.19	347	富岡区民館併設
豊洲出張所	改築 H.14 ~ H.18	724	[市街地再開発事業] 豊洲区民館、豊洲子ども家庭支援センター併設
小松橋出張所	移転改築 H.元 ~ H.3	1,116	小松橋区民館併設

名 称	建設年度	総事業費 / 百万円	備 考
砂町出張所	改築 S.63 ~ H.元	441	砂町区民館併設
南砂出張所	改築 H.22	844	南砂区民館、南砂さくら保育園、防災倉庫併設
枝川区民館	改築 H.20	173	枝川図書サービスコーナー併設
東陽区民館(旧東陽出張所)	改築 S.61 ~ S.63	602	東陽第二防災倉庫、東陽子ども家庭支援センター併設
枝川高齢者在宅サービスセンター	H.元 ~ H.4	(工事分担金) 383	都営住宅合築
古石場福祉会館	S.51	186	古石場児童館、古石場学童クラブ、古石場職員寮、ちどり幼稚園併設
千田福祉会館	改築 H.19	518	千田児童館、千田学童クラブ併設
亀戸福祉会館	改築 H.20	1,103	亀戸第二児童館、亀戸第三保育園併設
深川老人福祉センター	S.58 ~ S.59	610	平野児童館、平野学童クラブ併設
深川老人福祉センター森下分館	H.7	214	
城東老人福祉センター	全面改築 H.17	195	
亀戸老人福祉センター	H.2 ~ H.3	280	都営住宅合築
児童・高齢者総合施設〔グランチャ東雲〕	H.22	3,700	しなのめYMCAこども園併設
高齢者総合福祉センター	H.3 ~ H.7	3,149	東陽福祉会館、東陽在宅介護支援センター、東陽高齢者在宅サービスセンター、権利擁護センター、ボランティアセンター、シルバー人材センター、社会福祉協議会、高齢者住宅(ピアこうとう)
亀戸福祉園	H.13 ~ H.14	683	
障害者福祉センター	S.54 ~ S.57	955	全面改修 H19 こども発達扇橋センター
塩浜福祉プラザ	H.元 ~ H.4	4,818	塩浜福祉園、塩浜福祉会館、塩浜児童館、授産センター、塩浜こども発達センター
東砂福祉プラザ	H.4 ~ H.8	1,500	東砂福祉園、あすなる作業所、リバーハウス東砂(生活寮・緊急一時保護施設)
江東ホーム	S.60 ~ S.62	(設計・事務費は健セと按分) 2,092	在宅サービスセンター、在宅介護支援センター併設
北砂ホーム	H.元 ~ H.3	3,454	在宅サービスセンター、在宅介護支援センター併設
塩浜ホーム	H.4 ~ H.6	2,504	
亀戸高齢者在宅サービスセンター	H.5 ~ H.8	1,245	亀戸第四保育園、在宅介護支援センター併設
大島高齢者在宅サービスセンター	H.11 ~ H.13	283	在宅介護支援センター、認知症デイサービス併設
古石場高齢者在宅サービスセンター	H.11 ~ H.14	(保留床購入分含む) 776	[市街地再開発事業] 古石場保育園併設(権利変換) 在宅介護支援センター、認知症デイサービス併設
白河高齢者在宅サービスセンター	H.14 ~ H.16	(保留床購入分含む) 639	[市街地再開発事業] 深川保健相談所・在宅介護支援センター・認知症デイサービス併設
深川保健相談所	移転改築 H.14 ~ H.16	(保留床購入分含む) 778	[市街地再開発事業] 白河高齢者在宅サービスセンター、在宅介護支援センター併設
深川南部保健相談所	H.元 ~ H.4	(工事分担金) 1,455	都営住宅合築
城東南部保健相談所	H.5 ~ H.7	1,504	第三あすなる作業所併設

名 称	建設年度	総事業費 / 百万円	備 考
健康センター	S.60 ~ S.62	(設計・事務費は特養と按分) 1,454	江東区保健所併設
リサイクルパーク	一部増改築 H.20	991	
清掃事務所	改築 H.16 ~ H.18	1,315	環境学習情報館(えこっくる江東)併設
水辺と緑の事務所	H.6	462	潮見防災倉庫、潮見郵便局併設
豊洲小学校	全面改築 H.10 ~ H.11	2,425	校舎2,054屋体1717㎡(校舎屋上)107、豊洲幼稚園93、江東きッズクラブ併設
豊洲北小学校	新築 H.17 ~ H.18	1,751	校舎1,502屋体1587㎡(校舎屋上)91、江東きッズクラブ併設
有明小学校	新築 H.21 ~ H.22	2,729	校舎2,353屋体2557㎡(校舎屋上)121、江東きッズクラブ併設
第一亀戸小学校	全面改築 H.6 ~ H.7	2,366	校舎1,963屋体2427㎡(校舎屋上)161、第一亀戸幼稚園併設、江東きッズクラブ併設
香取小学校	一部改築 H.元 ~ H.2	442	屋体3207㎡(屋体屋上)122、香取学童クラブ併設
水神小学校	全面改築 H.元 ~ H.2	1,584	校舎1,268屋体1917㎡(校舎屋上)125、げんきッズ併設
第一大島小学校	全面改築 H.16 ~ H.17	1,798	校舎1,509屋体2197㎡(校舎屋上)70
第三大島小学校	移転改築 H.10 ~ H.11	2,063	校舎1,647屋体3117㎡(校舎屋上)105
大島南央小学校	全面改築 H.19 ~ H.20	2,049	校舎1,755屋体2387㎡(校舎屋上)56、げんきッズ併設
第三砂町小学校	全面改築 H.13 ~ H.14	2,035	校舎1,819屋体1387㎡(校舎屋上)78
第五砂町小学校	全面改築 H.20 ~ H.21	2,950	校舎2,412屋体4647㎡(校舎屋上)74、江東きッズクラブ併設
深川第三中学校	全面改築 H.18 ~ H.19	2,362	校舎1,878 屋体 3977㎡(校舎屋上)87
深川第五中学校	全面改築 H.11 ~ H.12	2,484	校舎2,107屋体2767㎡(校舎屋上)101
深川第八中学校	全面改築 H.15 ~ H.16	2,117	校舎1,893屋体1517㎡(校舎屋上)73
有明中学校	新築 H.21 ~ H.22	2,415	校舎2,178屋体237
第三亀戸中学校	全面改築 H.元 ~ H.3	2,352	校舎1,515屋体6517㎡(校舎屋上)186
日光高原学園	S.52 ~ S.54	492	屋体 423(H.1 ~ H.2 建設)
富士見高原学園	S.57 ~ S.59	439	
教育センター	S.57 ~ S.59	3,010	東陽図書館、東陽二丁目駐車場併設
児童会館	S.56		
東陽児童館	全面改築 H.18	219	東陽学童クラブ、シルバー人材センター併設
江東図書館	S.51		昭和61年度 都より移管
深川図書館	全面改築 H.2 ~ H.5	1,783	
白河こどもとしゃかん	S.63	88	元加賀小学校内1F
亀戸図書館	S.56 ~ S.57	585	亀戸第三児童館、亀戸第三学童クラブ併設

施設一覽

- 1 施設の内容は、特にことわりのない限り、平成24年4月1日現在で記載しています。
- 2 敷地及び延床面積は、「財産に関する調書」掲載の数値を基本とし、小数点第1位まで記載しています。
- 3 複合施設の敷地面積は、各施設とも按分せずに全体の面積を表示しています。
- 4 延床面積は、特にことわりのない限り、当該施設のみ面積を表示しています。

- 5 構造階数の表示は以下のとおりとします。

SRC 鉄骨鉄筋コンクリート造

RC 鉄筋コンクリート造

S 鉄骨造

LS 軽量鉄骨造

W 木造

複合施設の階数は、建物全体の階数を表示しています。

- 6 複合施設について、館名が同じ場合は「併設施設」欄に正式館名を表記していません。

【例】東砂福祉会館と東砂学童クラブ・東砂児童館

- 2 福祉会館

施設名	併設施設
7 東砂	学童クラブ・児童館

- 7 指定管理者制度導入施設は、指定管理者を以下のとおり表示しています。

[文] 文化コミュニティ財団

[健] 健康スポーツ公社

[社] 社会福祉協議会

[民] 民間法人等

総務部

- 1 庁舎

施設名	所在地	開設年度	建築年度	敷地面積 ㎡	延床面積 ㎡	構造 階数
1 江東区役所	東陽4-11-28	S.21	S.48	16,975.8	24,887.7	SRC12F RC5F 地下1F
2 防災センター	東陽4-11-28	H.18	H.17	16,975.8	4,710.5	SRC6F

- 2 職員寮

施設名	所在地	開設年度	建築年度	敷地面積 ㎡	延床面積 ㎡	構造 階数	施設内容・備考	併設施設
1 古石場職員寮	古石場1-11-11	S.51	S.51	2,378.0	1,022.1	RC5F	職員寮(H.24)19室 女子職員寮(H.4)32室 旧保母寮(S.51)	福祉会館・児童館・学童クラブ・幼稚園

- 3 駐車場

施設名	所在地	開設年度	建築年度	敷地面積 ㎡	延床面積 ㎡	構造 階数	施設内容・備考	併設施設
1 東陽二丁目駐車場	東陽2-3-6	S.60	S.59	8,520.3	3,675.1		駐車台数123台	教育センター・東陽図書館・ブリッジスクール

- 4 防災倉庫

施設名	所在地	開設年度	建築年度	敷地面積 ㎡	延床面積 ㎡	構造 階数	施設内容・備考	併設施設
1 本庁舎	東陽4-11-28	S.48	S.48		141.4	-	庁舎2階	
2 清澄	清澄3-2-1	S.60	S.60		200.9	S2F		
3 平野	平野4-3-11	H.5	H.5		216.0	S2F		
4 富岡	富岡2-7-2	S.59	S.59		187.7	S3F		
5 富岡第二	富岡2-8-11	S.63	S.63		99.6	S2F		
6 潮見	潮見1-2-1	H.7	H.7		187.0	-	水辺と緑の事務所1階	
7 東雲	東雲2-4-4-103	S.54	S.54		52.0	-	都営東雲2丁目アパート1階	
8 有明	有明2-3-5	H.18	H.7		592.7	-	有明スポーツセンター1階、地下1階	有明処理場
9 辰巳	辰巳1-1-22	H.21	S.48		112.0	RC2F	第二辰巳小学校内 旧第二辰巳幼稚園転用	文化財辰巳分室
10 千田	千田21-14	S.59	S.59		267.7	S2F		
11 木場	木場3-9	H.23	H.4		54.0	-		
12 東陽第二	東陽3-1-2	H.元	H.元		201.7	-	東陽区民館2階	
13 亀戸	亀戸2-1-21	S.45	H.11		188.3	-	アパルトメント亀戸団地1階	
14 亀戸第二	亀戸8-22-1	H.2	H.2		111.7	-	亀戸スポーツセンター1階	
15 亀島	亀戸3-36-5	H.21	H.21		50.2	-	特別養護老人ホーム カメリア1階	
16 総合区民センター	大島4-5-1	S.54	S.54		47.0	-	総合区民センター3階	
17 大島	大島5-53-1-201	S.42	S.42		197.0	-	都営大島5丁目アパート2階	
18 東大島	大島9-4-2-102	S.62	S.62		152.8	-	東大島ファミリー1階	図書館
19 東大島第二	大島8-33-9	H.3	H.3		121.4	-	東大島文化センター別棟 1・2階部分	
20 北砂	北砂5-20-14	S.52	S.52		192.0	-	北砂5丁目UR住宅2階	
21 東砂	東砂2-12-14	H.3	H.3		202.0	S2F	東砂小学校内	
22 南砂	南砂6-8-3	S.57	H.22		244.2	-	南砂出張所2階	

- 5 設置防災空地

施設名	所在地	開設年度	建築年度	敷地面積 m ²
1 大島防災空地	大島2-27-19	S.49		2,897.8

- 6 男女共同参画推進センター

施設名	所在地	開設年度	建築年度	敷地面積 m ²	延床面積 m ²	構造階数	施設内容・備考	併設施設
1 男女共同参画推進センター (パルシティ江東)	扇橋3-22-2	H.3	H.2	1,575.6	3,421.2	RC4F 地下1F	レクホール・会議室・研修室・和室・展示交流コーナー・音楽スタジオ・保育室・制作室・調理室・活動室・情報資料室	消費者センター

- 7 【関連施設】避難場所

施設名	所在地	有効面積 m ²	地区割当
1 大島・北砂団地一帯		200,000	亀戸6、大島3-6、北砂3-7
2 新砂三丁目地区		336,100	東砂5-8、南砂6・7と南砂3・4の各一部、新砂3
3 公社南砂二丁目団地一帯		90,100	北砂1・2、南砂1・2・5と南砂3・4の各一部
4 辰巳団地・潮見運動公園一帯		527,500	塩浜1、枝川1
5 猿江恩賜公園一帯		125,000	猿江1・2、住吉1・2、毛利1・2、亀戸1、大島1・2
6 亀戸・大島・小松川地区		444,200	大島7-9
7 清澄庭園		49,800	清澄1-3、常盤1・2、新大橋1-3、森下1、平野1、三好1、白河1、佐賀1・2、福住1・2、深川1・2
8 東京海洋大学一帯		124,300	永代1・2、門前仲町1・2、牡丹1-3、古石場1-3、越中島1-3
9 亀戸中央公園		60,200	亀戸4・5・7・8・9
10 都営東砂二丁目住宅一帯		47,200	東砂1-4
11 木場公園一帯		263,700	森下2-5、平野2-4、三好2-4、白河2-4、高橋、冬木、富岡1・2、千石1-3、石島、千田、海辺、扇橋1-3、木場2-5、東陽1-7
12 亀戸二丁目団地一帯		35,600	亀戸2・3

- 8 【関連施設】地区内残留地区

施設名	地区割当
1 若洲地区	若洲1-3
2 青海・東八潮・台場地区	青海1-4
3 新木場・夢の島地区	新木場1-4、夢の島1-3
4 新砂地区	新砂1・2
5 豊洲地区	豊洲1-6
6 有明・東雲地区	有明1-4、東雲1・2
7 辰巳・潮見・枝川地区	枝川2・3、木場1・6、塩浜2、潮見1・2、辰巳1-3

- 9 【関連施設】指定防災空地

	施設名	合計面積 m ²	指定数
1	区立公園	609,086.2	123
2	区立児童遊園	2,661.8	5
3	区営運動場	11,741.0	2
4	都立公園	80,890.0	1
5	区内事業所等	148,030.2	9

合計：指定数140 面積852,409.2m²

指定防災空地...火災危険地域において、条例で設置する防災空地以外で、区・国・他の公共団体・民間の所有・管理する施設について、その所有者・管理者の同意を得て指定した防災空地。

地域振興部

- 1 地区集会所

施設名	所在地	開設年度	建築年度	敷地面積 ㎡	延床面積 ㎡	構造階数	施設内容・備考	併設施設
1 富岡北	深川1-11-18	S.54	S.53	114.4	136.6	S2F	定員：洋室20人和室30人	
2 潮見	潮見1-18-9	S.54	S.59 改築	195.6	189.5	S2F	定員：洋室25人和室35人	
3 扇橋	扇橋3-7-3	S.54	S.53	142.1	151.0	S2F	定員：洋室25人和室30人	
4 亀戸北	亀戸4-21-18	S.54	H.8 改築	217.9	192.8	S2F	定員：洋室30人和室30人	
5 大島東	大島7-29-4	S.54	S.53	236.3	119.5	S1F	定員：洋室A15人洋室B25人	
6 深川	深川2-1-8	S.55	S.54	107.6	145.8	S2F	定員：洋室20人和室30人	
7 越中島	越中島3-6-34	S.55	S.54	393.6	181.4	S2F	定員：洋室30人和室35人	
8 南砂西	南砂4-3-22	S.55	S.54	178.0	136.6	S2F	定員：洋室20人和室30人	
9 亀戸東	亀戸9-34-1-135	S.55	H.21 移転	持分65.9	206.8	SRC15F1	定員：洋室25人和室30人	
10 毛利	毛利1-12-7	S.56	S.56	持分45.4	164.9	RC2F	定員：洋室20人和室30人	
11 千田	千田21-15	S.56	S.56	97.5	113.4	S2F	定員：洋室15人和室25人	
12 東陽東	東陽4-11-1	S.57	S.56	364.0	190.1	RC2F	定員：洋室15人和室40人	1階郵便局部分 (145.38㎡)を除く
13 東砂南	東砂6-19-9	S.57	S.57	186.2	194.4	S2F	定員：洋室30人和室30人	
14 南砂北	南砂1-4-24	S.58	S.57	387.9	194.4	S2F	定員：洋室25人和室35人	
15 塩浜東	塩浜2-14-2	S.58	S.57	217.5	189.5	S2F	定員：洋室25人和室35人	
16 東砂北	東砂3-17-17	S.58	S.57	200.2	204.1	S2F	定員：洋室25人和室35人	
17 枝川西	枝川1-6-18	S.58	S.58	221.0	129.6	S2F	定員：洋室20人和室25人	
18 北砂	北砂4-20-13	S.59	S.58	168.9	189.0	S2F	定員：洋室25人和室35人	
19 住吉	住吉1-8-12	S.59	S.59	200.8	189.5	S2F	定員：洋室25人和室35人	
20 白河東	白河4-9-15-104	S.60	S.59	共有持分 35.6	98.7	SRC15F1	定員：洋室15人和室15人	
21 東陽南	東陽1-16-3	S.60	S.59	198.5	189.5	S2F	定員：洋室25人和室35人	
22 平野	平野3-3-9-102	S.61	S.60	共有持分 59.1	163.7	SRC10F1	定員：洋室20人和室25人	
23 亀高	北砂6-26-7	S.61	S.61	238.4	204.1	S2F	定員：洋室30人和室35人	
24 亀戸西	亀戸3-41-8	S.63	S.62	346.9	207.4	S2F	定員：洋室35人和室30人	
25 新大橋	新大橋2-11-6	S.63	S.63	171.8	203.2	S2F	定員：洋室25人和室35人	
26 大島中央	大島5-12-14	H.元	S.63	333.8	177.6	S1F	定員：和室60人	
27 亀戸南	亀戸7-56-3	H.2	H.元	151.5	170.1	S2F	定員：洋室30人和室25人	
28 東砂西	東砂7-5-1	H.2	H.元	334.4	205.7	S2F	定員：洋室25人和室30人	
29 亀戸水神	亀戸8-27-5	H.3	H.2	136.0	155.0	S2F	定員：洋室25人和室25人	
30 千石	千石1-13-13	H.3	H.2	175.1	201.6	S2F	定員：洋室25人和室25人	
31 高森	森下3-12-17	H.3	H.3	101.7	203.4	S2F	定員：洋室20人和室30人	
32 牡丹	牡丹3-28-6	H.5	H.4	279.2	206.1	S2F	定員：洋室35人和室30人	
33 三好	三好3-7-10	H.6	H.5	160.0	171.3	S2F	定員：洋室25人和室25人	
34 永代	永代2-9-4	H.7	H.6	278.5	192.8	S2F	定員：洋室30人和室30人	
35 北砂中央	北砂3-31-4	H.8	H.7	347.5	192.8	S2F	定員：洋室35人和室30人	
36 大島	大島7-16-4	H.8	H.7	300.0	194.4	S2F	定員：洋室30人和室35人	

- 2 消費者センター

施設名	所在地	開設年度	建築年度	敷地面積 m ²	延床面積 m ²	構造階数	施設内容・備考	併設施設
1 消費者センター	扇橋3-22-2	H.3	H.2	1,575.6	212.0	RC4F 地下1F	男女共同参画推進センター2F	男女共同参画推進センター

- 3 産業会館

施設名	所在地	開設年度	建築年度	敷地面積 m ²	延床面積 m ²	構造階数	施設内容・備考	併設施設
1 [民] 産業会館	東陽4-5-18	S.61	S.60	400.1	1,282.9	SRC15F	外ロイヤル東陽2F 会議室3室 展示即売場(展示室3室) 常設展示場	

- 4 商工情報センター

施設名	所在地	開設年度	建築年度	敷地面積 m ²	延床面積 m ²	構造階数	施設内容・備考	併設施設
1 [文] 商工情報センター	亀戸2-19-1	H.12	H.12	1,474.8	972.6	SRC9F 地下1F	カリアプラザ9F 研修室 2室 会議室 1室 ビジネスホール 中小企業情報交流室 相談室	出張所・文化センター・労働相談情報センター・亀戸事務所・労働基準監督署

- 5 文化センター・地域文化センター

施設名	所在地	開設年度	建築年度	敷地面積 m ²	延床面積 m ²	構造階数	施設内容・備考	併設施設
1 [文] 文化センター	東陽4-11-3	S.57	S.56	10,245.5	14,497.1	SRC ホール3F 研修棟6F 視聴覚棟3F	ホール定員511人 屋外広場2,400m ²	
2 [文] 豊洲	豊洲2-2-18	H.元	S.63	1,400.0	3,061.1 (図書館含む)	RC2F 地下1F		図書館
3 [文] 東大島	大島8-33-9	S.62	H.2 移転 新設	2,082.5	3,718.5	RC5F		防災倉庫
4 [文] 砂町	北砂5-1-7	H.2	H.元	9,080.7	5,061.8 (図書館含む)	RC3F	石田波郷記念館	図書館
5 [文] 森下	森下3-12-17	H.3	H.3	2,501.9	6,072.0	SRC5F 地下1F	伝統工芸展示室・郷土資料展示室・田河水泡のらくる館・伊東深水・関根正二紹介展示コーナー	
6 [文] 古石場	古石場2-13-2	H.9	H.9	7,243.0	4,977.8 (図書館含む)	SRC14F 地下1F	都民住宅 地下1階～4階部分 小津安二郎紹介展示コーナー	図書館
7 [文] 亀戸	亀戸2-19-1	H.12	H.12	1,474.8	9,807.0	SRC9F 地下1F	カリアプラザ内 ホール定員402人	出張所・商工情報センター・労働相談情報センター・亀戸事務所・労働基準監督署

- 6 江東公会堂

施設名	所在地	開設年度	建築年度	敷地面積 m ²	延床面積 m ²	構造階数	施設内容・備考	併設施設
1 [文] 江東公会堂 (ティアラこうとう)	住吉2-28-36	S.39	H.6 全面 改築	6,352.5	13,090.9	SRC5F 地下2F 塔屋1F	大ホール(定員1,300人) 固定席1,234人 小ホール(定員140人)	

- 7 文化財関係

施設名	所在地	開設年度	建築年度	敷地面積 m ²	延床面積 m ²	構造階数	施設内容・備考	併設施設
1 [文] 芭蕉記念館	常盤1-6-3	S.56	S.55	803.7	851.7	RC3F		
2 [文] 芭蕉記念館分館	常盤1-1-3	H.6	H.6	258.5	116.1	RC1F		史跡展望庭園 (101.9m ² , H.7 開設)
3 [文] 深川江戸資料館	白河1-3-28	S.61	S.61	2,645.5	5,047.8	SRC4F 地下1F	展示室・小劇場 (定員300人)	出張所
4 伝統芸能稽古場	木場3-2-8	H.2	H.2	66.8	85.6	S2F		
5 旧大石家住宅	南砂5-24地先	H.8	H.7 移築		79.5	木造茅葺	仙台堀川公園内平屋建 て	
6 文化観光課辰巳分 室	辰巳1-1-22	H.11	S.48		919.2	RC2F	郷土資料収蔵庫	防災倉庫
7 [文] 中川船番所資料館	大島9-1-15	H.14	H.13	1,679.6	1,655.6	RC3F	常設・企画展示室・展望室・ 郷土の歴史文化紹介展示 室・収蔵庫・資料閲覧学習 室・庭園	
8 深川東京モダン館	門前仲町1-19- 15	H.21	S.7	296.3	336.6	RC2F	観光案内スペース(1F)・多 目的スペース、会議室(2F)	

- 8 区民体育館

施設名	所在地	開設年度	建築年度	敷地面積 m ²	延床面積 m ²	構造階数	施設内容・備考	併設施設
1 [健] スポーツ会館	北砂1-2-9	S.50	S.50	8,911.7	8,434.3	RC3F	・大体育室・小体育室 ・プール(大プール6コース・初心 者用) ・柔道・剣道・弓道場 ・トレーニング室・マット室・サウ ナ ・会議室	
2 [健] 深川スポーツセン ター	越中島1-2-18	S.63	S.63	4,268.6	9,669.0	SRC5F 地下1F	・大体育室・多目的ホール・多 目的室・武道場・相撲場・研 修室 ・トレーニング室・アスレチックルーム ・幼児ルーム・クライミングウォール	
3 [健] 亀戸スポーツセン ター	亀戸8-22-1	H.2	H.23 改修	3,006.2	5,823.8	SRC3F 地下1F	・大体育室・小体育室 ・プール(大プール6コース・初心 者用、幼児用) ・トレーニング室・会議室	亀戸第二防災 倉庫
4 [健] 有明スポーツセン ター	有明2-3-5	H.8	H.7	24,695.2	体育館棟 9,155.4 プール棟 6,356.4	SRC9F 地下1F 5F 地下1F	・大体育室・レクリエーションホ ール・多目的室・プール(大プール 6コース、こども用、ジャグジー)・ト レーニング室・会議室	有明防災倉庫
5 [健] 東砂スポーツセン ター	東砂4-24-1	H.8	H.8	3,145.0	5,189.3	RC3F 地下1F	・大体育室・プール(大プール6 コース、初心者用、ジャグジー)・ト レーニング室・会議室	
6 [健] 深川北スポーツセ ンター	平野3-2-20	H.14	H.14	6,636.3	5,477.0	RC2F 地下1F	・体育室・多目的室・プール (大プール7コース、初心者用、 ジャグジー)・トレーニング室・研修 室・談話室・プレイルーム	

- 9 運動場

施設名	所在地	開設年度	建築年度	敷地面積 m ²	施設内容・備考
1 [民] 新砂運動場	新砂3-9-1	S.62	S.62	46,700.6	サッカー場2面(ソフトボール場4面(兼用))、庭球場(砂入り人工芝)4面、多目的運動広場1面、ターゲットボードゴルフ9ホール、休養広場1
2 [民] 夢の島総合運動場 (夢の島競技場)	夢の島1-1-2	H.8	H.7	総合運動場 184,022.6 (うち競技場 27,000.0)	H21.11.1住居表示実施 トラック全天候舗装400m×8レーン直線 110m,3000m障害走路フィールド芝生(105m×68m) 各種跳躍種目観客席メインスタンド2300席、芝生スタンド2500席ナイト照明4基、電光掲示盤設置

- 10 野球場、庭球場

施設名	所在地	開設年度	建築年度	敷地面積 m ²	施設内容・備考
1 [民] 夢の島総合運動場 (夢の島野球場)	夢の島1-1-1	S.52	H.7 改築	157,022.6 (競技場を除く)	H21.11.1住居表示実施 野球場8面(照明塔24基)少年野球場4面 (軟式兼用2面・ソフトボール兼2面)
2 [民] 潮見野球場 潮見庭球場	潮見1-1-1	野球 S.43 庭球 S.60		18,681.9	潮見運動公園内 野球場4面(照明塔12基) 庭球場1面(照明塔9基)全天候舗装
3 [民] 亀戸野球場 亀戸庭球場	亀戸2-6-50	S.45		12,878.5	野球場2面 庭球場2面(砂入り人工芝)
4 [民] 深川庭球場	富岡1-17-9	S.50		1,356.1	深川公園内 庭球場2面(砂入り人工芝)
5 [民] 豊住庭球場	東陽6-1-13	S.43		4,712.3	豊住公園内 庭球場6面(砂入り人工芝)
6 [民] 東砂庭球場	東砂1-2-13	S.55		2,102.1	東砂一丁目公園内 庭球場2面(砂入り人工芝)
7 [民] 荒川・砂町庭球場	東砂3-28-13	H.5	H20 改築	3,990.0	荒川河川敷内 庭球場5面(砂入り人工芝)

- 11 少年運動広場

施設名	所在地	開設年度	建築年度	敷地面積 m ²	施設内容・備考
1 千石運動場	千石1-5-28	S.59		4,498.4	少年野球場1面(公園内)
2 辰巳少年野球場	辰巳1-10	S.47		9,303.0	2面、一時開放地(港湾局)
3 亀戸運動場	亀戸9-37-23	S.53		9,650.1	少年野球場2面(公園内)
4 南砂少年野球場	南砂3-14-21	S.47		7,700.0	2面(南砂三丁目公園内)
5 [民] 夢の島東少年野球場	夢の島3-3	S.59		13,318 (共用部分 4,955除く)	H21.11.1住居表示実施 2面

- 12 ゲートボール場(専用施設)

施設名	所在地	開設年度	建築年度	敷地面積 m ²	施設内容・備考
1 [民] 豊住ゲートボール場	東陽6-1-13	S.60		1,771.3	豊住公園内 3面(15m×20m)

- 13 プール

施設名	所在地	開設年度	建築年度	敷地面積 ㎡	施設内容・備考
1 [民] 越中島プール	越中島1-3-23	S.45	H.6 改築	2,669.1	50m×17m8コース (日本水連公認一般競泳50m公認) 17m×7m初心者用

- 14 青少年センター

施設名	所在地	開設年度	建築年度	敷地面積 ㎡	延床面積 ㎡	構造 階数	施設内容・備考	併設施設
1 青少年センター	亀戸7-41-16	H.3	H.2	1,425.29	2,995.6	RC4F	ホ-ル定員260人	

- 15 【関連施設】借上保養施設

施設名	所在地	施設内容・備考
1 鬼怒川プラザホテル	栃木県日光市 鬼怒川温泉滝 530	1日3室・1室定員5人(休前日等は増室)
2 ホテル暖香園	静岡県伊東市 竹の内1-3-6	1日3室・1室定員4人(休前日等は増室)
3 湯本富士屋ホテル	神奈川県足柄下 郡箱根町湯本 256-1	1日4室・1室定員6人(休前日等は増室)
4 おんやど 恵	神奈川県足柄下 郡湯河原町宮上 361	1日4室・1室定員5人
5 区民海の家 岩井海岸民宿 「石塚」	千葉県南房総 市高崎1332	1日5室 定員25人
6 区民海の家 千倉海岸 民宿「小倉ボタン」	千葉県南房総市 千倉町北朝夷 2967-9	1日3室 定員10人

- 16 【関連施設】区内にある都営スポーツ施設

施設名	所在地	施設内容・備考等
1 猿江恩賜公園野球場	住吉2-28-26	2面ナイター有り
2 猿江恩賜公園庭球場	毛利2-13-7	8面ナイター有り
3 有明テニスの森公園 テニス場	有明2-2-22	48面、センターコート1(コロシム)、ナイター有り
4 亀戸中央公園庭球場	亀戸9-37-28	4面ナイター有り
5 辰巳の森緑道公園水泳 場(休止中)	辰巳1-19	屋外プール25m×12.5m・児童用
6 夢の島公園競技場	夢の島1-1-2	H21.11.1住居表示実施 400mトラック
7 夢の島公園多目的広 場	夢の島2-1	H21.11.1住居表示実施 コロシム
8 木場公園庭球場	平野4-6	6面ナイター有り
9 東京辰巳国際水泳場	辰巳2-8-10	屋内プール50m×25m、サブプール50m×15m、 ダイビングプール25m×25m水深5m
10 若洲海浜公園ゴルフ 場	若洲3-1-2	H21.11.1住居表示実施 18ホール
11 若洲海浜公園ヨット訓 練所	若洲3-1-1	H21.11.1住居表示実施 72艇、3.2ha
12 大島小松川公園ス ポーツ広場	大島9-9	テニスコート4面、ナイター有り 小野球場3面(内2面は少年サッカー場兼用)
13 辰巳の森海浜公園	辰巳2-1-35	ラグビー練習場(130m×90m) 少年広場、多目的広場
14 BumB 東京スポーツ文化館	夢の島2-1-3	H21.11.1住居表示実施 メインアリーナ、柔道場、剣道場、屋内プール25m 初心者用・幼児用、アーチェリーフィールド(屋外) フットサルコート2面36m×22m

区民部

- 1 出張所

施設名	所在地	開設年度	建築年度	敷地面積 m ²	延床面積 m ²	構造階数	施設内容・備考	併設施設
1 白河	白河1-3-28	S.22	S.61 改築	2,645.5	188.8	SRC4F	深川江戸資料館内	
2 富岡	富岡1-16-12	S.22	H.19 改築	397.0	299.7	S3F		区民館
3 豊洲	豊洲5-5-1-101	S.22	H.18 改築	276.2	448.4	RC40F BF1F	豊洲シエルタワー1F	区民館・子ども家庭支援センター
4 小松橋	扇橋2-1-5	S.24	H.3 改築	704.6	1,071.7	SRC6F		区民館
5 亀戸	亀戸2-19-1	S.22	H.12 建築移転	1,474.8	288.5	SRC9F BF1F	カリアプラザ1F	文化センター・商工情報センター・労働相談情報センター・亀戸事務所・労働基準監督署
6 大島	大島4-5-1	S.26	S.54 改築	3,689.8	258.7	SRC8F	総合区民センター2F	福祉会館・大島第二児童館・大島第二学童クラブ・保護第二課・城東図書館・防災倉庫・休日急病診療所・ホール・会議室等
7 砂町	北砂4-7-3	S.22	H.元 改築	1,072.5	560.3	RC3F		区民館
8 南砂	南砂6-8-3	S.52	H.22 改築	1,423.3	458.2	S4F		区民館・南砂さくら保育園・防災倉庫

- 2 区民館

施設名	所在地	開設年度	建築年度	敷地面積 m ²	延床面積 m ²	構造階数	施設内容・備考	併設施設
1 富岡	富岡1-16-12	S.39	H.19 改築	397.0	476.6	S3F		出張所
2 枝川	枝川3-6-16	S.48	H.20 改築	745.5	666.7	S2F		図書サービスコーナー
3 豊洲	豊洲5-5-1-101	S.45	H.18 改築	276.2	234.4	RC40F BF1F		出張所・子ども家庭支援センター
4 小松橋	扇橋2-1-5	S.37	H.3 改築	704.6	1,280.7	SRC6F		出張所
5 東陽	東陽3-1-2	S.36	S.63 改築	710.0	733.1	RC4F		子ども家庭支援センター・東陽第二防災倉庫
6 砂町	北砂4-7-3	S.37	H.元 改築	1,072.5	503.2	RC3F		出張所
7 南砂	南砂6-8-3	S.52	H.22 改築	1,423.3	725.9	S4F		出張所・保育園・防災倉庫

- 3 区民センター

施設名	所在地	開設年度	建築年度	敷地面積 m ²	延床面積 m ²	構造階数	施設内容・備考	併設施設
1 [文] 総合区民センター	大島4-5-1	S.54	S.53	3,689.8	10,347.3	SRC8F 地下1F 塔屋1F	レク・ホール、会議室	大島出張所・福祉会館・大島第二児童館・大島第二学童クラブ・保護第二課・城東図書館・防災倉庫・休日急病診療所

【参考】証明書自動交付機設置場所

施設名	所在地	開設年度	利用時間
1 区役所	1階	H.16	8:30 ~ 21:00
	2階		8:30 ~ 17:00
	3 2階	H.19	8:30 ~ 17:00
4 東陽区民館	(東陽3-1-2)	H.16	8:30 ~ 17:00
5 ミニストップ潮見駅前店	(潮見2-6-1)	H.16	8:30 ~ 21:00
6 サンドラッグ東砂店	(東砂1-3-38)	H.16	10:00 ~ 21:00
7 東大島図書館	(大島9-4-2-101)	H.16	9:00 ~ 20:00
8 豊洲文化センター	(豊洲2-2-18)	H.17	9:00 ~ 21:00
9 深川江戸資料館	(白河1-3-28)	H.17	9:00 ~ 19:00
10 亀戸文化センター	(亀戸2-19-1)	H.17	8:30 ~ 21:00
11 富岡出張所	(富岡1-16-12)	H.19	8:30 ~ 17:00
12 豊洲出張所	(豊洲5-5-1-101)	H.19	8:30 ~ 17:00
13 小松橋出張所	(扇橋2-1-5)	H.19	8:30 ~ 17:00
14 大島出張所	(大島4-5-1)	H.19	8:30 ~ 17:00
15 砂町出張所	(北砂4-7-3)	H.19	8:30 ~ 17:00
16 南砂出張所	(南砂6-8-3)	H.19	8:30 ~ 17:00
17 イオン東雲店	(東雲1-9-10)	H.20	8:30 ~ 21:00
18 総合区民センター	(大島4-5-1)	H.21	8:30 ~ 21:00
19 江東図書館	(南砂6-7-52)	H.21	9:00 ~ 20:00

福祉部

- 1 高齢者在宅サービスセンター

施設名	所在地	開設年度	建築年度	敷地面積 m ²	延床面積 m ²	構造階数	施設内容・備考	併設施設
1 [民] 枝川	枝川1-8-15-101	H.5	H.5	6,249.9	723.3	SRC14F	都営枝川一丁目第二Aパート1階	在宅介護支援センター

- 2 地域密着型介護施設

施設名	所在地	開設年度	建築年度	敷地面積 m ²	延床面積 m ²	構造階数	施設内容・備考	併設施設
1 地域密着型介護施設	新砂3-3-11	H24	H24	1,192.54	907.2	RC5F	小規模多機能型居宅介護25人、シルバーステイ4人、グループホーム9人 平成24年6月1日開設	保育園

- 3 福祉会館

施設名	所在地	開設年度	建築年度	敷地面積 m ²	延床面積 m ²	構造階数	施設内容・備考	併設施設
1 古石場	古石場1-11-11	S.51	S.51	2,378.0	573.1	RC5F		職員寮・学童クラブ・児童館・ちどり幼稚園
2 塩浜	塩浜2-5-20	S.46	H.5改築	3,298.3	588.9	RC5F 地下1F	塩浜福祉プラザ2F	
3 千田	千田21-18	S.44	H19改築	1,146.0	762.8	S造 2F		学童クラブ・児童館
4 東陽	東陽6-2-17	S.48	H.7	2,501.4	607.0	SRC6F	高齢者総合福祉センター1F(H.17移転)	
5 亀戸	亀戸1-24-6	S.49	H.20改築	2,878.4	884.5	S造 3F		亀戸第二児童館・亀戸第三保育園
6 大島	大島4-5-1	S.54	S.54	3,689.8	394.8	SRC8F	総合区民センター3F	大島第二学童クラブ・大島第二児童館
7 東砂	東砂7-15-3	S.44	S.44	1,652.9	579.0	RC3F		学童クラブ・児童館

- 4 老人福祉センター

施設名	所在地	開設年度	建築年度	敷地面積 m ²	延床面積 m ²	構造階数	施設内容・備考	併設施設
1 [民] 深川	平野1-2-3	S.59	S.59	1,162.5	1,351.4	RC3F		平野児童館・学童クラブ
2 [民] 深川老人福祉センター 森下分館	森下5-11-1	H.8	H.7	252.2	413.3	S3F		
3 [民] 城東	北砂4-20-12	S.59	S.59	1,812.2	871.3	RC2F		
4 [民] 亀戸	亀戸9-33-2-101	H.4	H.4	1,302.1	698.3	SRC12F	都営亀戸九丁目Aパート1階	

- 5 児童・高齢者総合施設

施設名	所在地	開設年度	建築年度	敷地面積 m ²	延床面積 m ²	構造階数	施設内容・備考	併設施設
1 [民] 児童・高齢者総合施設	東雲1-9-46	H23	H22	3,000.0	7,163.6	SRC8F	グランチャ東雲3～7F	しのみ YMCAこども園

- 6 高齢者総合福祉センター

施設名	所在地	開設年度	建築年度	敷地面積 m ²	延床面積 m ²	構造階数	施設内容・備考	併設施設
1 高齢者総合福祉センター	東陽6-2-17	H.7	H.7	2,501.4	6,019.3	SRC6F	東陽福祉会館・東陽在宅介護支援センター・東陽高齢者在宅サービスセンター・権利擁護センター・ボランティアセンター・シルバー人材センター・社会福祉協議会・高齢者住宅(ピアこうとう)	

- 7 障害者通所施設

施設名	所在地	開設年度	建築年度	敷地面積 m ²	延床面積 m ²	構造 階数	施設内容・備考	併設施設
1 [社] まつのみ作業所	亀戸9-6-29	S.62	S.62	377.6	390.9	S3F	定員20人	シルバー人材センター亀戸作業所
2 塩浜福祉園	塩浜2-5-20	H.5	H.4	3,298.3	1,014.7	RC5F 地下1F	定員40人 塩浜福祉プラザ内	
3 [民] 東砂福祉園	東砂3-30-6	H.9	H.8	1,457.9	849.6	RC4F	定員30人 東砂福祉プラザ内	あすなる作業所・リバーハウス東砂
4 [民] 亀戸福祉園	亀戸9-6-29	H.15	H.14	951.4	1,635.8	RC3F	定員50人	
5 [民] あすなる作業所	東砂3-30-6	S.60	H.8 移転	1,457.9	1,105.6	RC4F	定員60人 東砂福祉プラザ内	東砂福祉園・リバーハウス東砂
6 [民] 第二あすなる作業所	毛利2-1-14	S.63	S.63	1,773.8	1,152.8	RC3F	定員65人 H.17一部改築	毛利保育園

- 8 こども発達センター

施設名	所在地	開設年度	建築年度	敷地面積 m ²	延床面積 m ²	構造 階数	施設内容・備考	併設施設
1 [民] こども発達センター (塩浜『CoCo』)	塩浜2-5-20	H.5	H.5	3,298.3	554.0	RC5F 地下1F	定員44人/日 塩浜福祉プラザ内	塩浜福祉園 塩浜授産センター
2 [民] こども発達扇橋センター (扇橋『CoCo』)	扇橋3-7-2	H.20	S.57	1,689.0	366.2	RC3F	定員44人/日 障害者福祉センター内 H19年度改修	障害者福祉センター

- 9 障害者福祉センター

施設名	所在地	開設年度	建築年度	敷地面積 m ²	延床面積 m ²	構造 階数	施設内容・備考	併設施設
1 [社] 障害者福祉センター	扇橋3-7-2	S.57	S.57	1,689.0	2,513.8	RC3F	通所・在宅事業 地域活動支援センター 事業 入浴サービス	こども発達扇橋センター

- 10 生活寮

施設名	所在地	開設年度	建築年度	敷地面積 m ²	延床面積 m ²	構造 階数	施設内容・備考	併設施設
1 [民] リバーハウス東砂	東砂3-30-6	H.9	H.8	1,457.9	599.7	RC4F	定員6人 東砂福祉プラザ内	緊急一時保護施設(定員4人)

- 11 福祉プラザ

施設名	所在地	開設年度	建築年度	敷地面積 m ²	延床面積 m ²	構造 階数	施設内容・備考	併設施設
1 塩浜	塩浜2-5-20	H.5	H.4	3,298.3	7,869.2	RC5F 地下1F	福祉園・福祉会館・こども発達センター『CoCo』・児童館・授産センター	
2 [民] 東砂	東砂3-30-6	H.9	H.8	1,457.9	2,554.9	RC4F	福祉園・あすなる作業所・リバーハウス東砂(生活寮・緊急一時保護施設)	

- 12 【関連施設】民間特別養護老人ホーム

施設名	所在地	開設年度	建築年度	敷地面積 m ²	延床面積 m ²	構造 階数	施設内容・備考	併設施設
1 あそか園	住吉1-17-11	S.54	S.53				定員90人 ショートステイ定員10人	在宅サービスセンター・在宅介護支援センター
2 むつみ園	深川2-14-11	S.58	S.57				定員50人	

3	寿園	北砂2-1-16	H.9	H.8				定員54人 ショートステイ定員16人	在宅サービスセンター・在宅介護支援センター・認知症デイ
4	深川愛の園	冬木16-7	H.11	H.10				定員80人 ショートステイ定員8人	在宅サービスセンター・在宅介護支援センター・認知症デイ
5	らん花園	塩浜2-7-2	H.12	H.11				定員100人 ショートステイ定員20人	在宅サービスセンター・在宅介護支援センター・認知症デイ
6	コスモス	大島9-6-16	H.14	H.13				定員100人 ショートステイ定員20人	在宅サービスセンター・在宅介護支援センター・認知症デイ・ケアハウス(50人)・グループホーム(18人)
7	三井陽光苑	新砂3-3-37	H.14	H.13				定員150人 ショートステイ定員30人	在宅サービスセンター・在宅介護支援センター・認知症デイ
8	江東ホーム	東陽2-1-2	S.62	S.62	7,842.3 健せ含む	4,444.9	RC4F	定員100人 ショートステイ定員17人 H.17民営化	在宅サービスセンター・在宅介護支援センター
9	北砂ホーム	北砂6-20-30	H.4	H.3	3,970.5	4,879.7	RC5F	定員100人 ショートステイ定員15人 H.17民営化	在宅サービスセンター・在宅介護支援センター
10	塩浜ホーム	塩浜2-7-17	H.7	H.6	1,864.6	3,689.3	RC5F	定員60人 ショートステイ定員10人 H.17民営化	
11	あじさい	東砂4-20-15	H.17	H.17				定員90人 ショートステイ定員10人	在宅サービスセンター・在宅介護支援センター
12	東雲芳香苑	東雲2-2-29	H.19	H.18				定員120人 ショートステイ定員16人	在宅サービスセンター・在宅介護支援センター・認知症デイ
13	カメリア	亀戸3-36-5	H.21	H.21				定員100人 ショートステイ定員30人	老人デイサービス・居宅介護支援事業所

- 13 【関連施設】民間高齢者在宅サービスセンター

施設名	所在地	開設年度	建築年度	敷地面積 m ²	延床面積 m ²	構造 階数	施設内容・備考	併設施設
1	あそか園	住吉1-17-11	S.54	S.53				特養・在宅介護支援センター
2	寿園	北砂2-1-16	H.9	H.8				特養・在宅介護支援センター・認知症デイ
3	深川愛の園	冬木16-7	H.11	H.10				特養・在宅介護支援センター・認知症デイ
4	らん花園	塩浜2-7-2	H.12	H.11				特養・在宅介護支援センター・認知症デイ
5	コスモス	大島9-6-16	H.14	H.13				特養・在宅介護支援センター・認知症デイ・ケアハウス(50人)・グループホーム(18人)

6	三井陽光苑	新砂3-3-37	H.14	H.13					特養・在宅介護支援センター・認知症デイ
7	江東ホーム	東陽2-1-2	S.62	S.62	7,842.3 健セ含む	1,545.1	RC4F	H.17民営化	特養・在宅介護支援センター
8	北砂ホーム	北砂6-20-30	H.4	H.3	3,970.5	743.1	RC5F	H.17民営化	特養・在宅介護支援センター
9	東陽	東陽6-2-17	H.7	H.7	2,501.4	925.8	SRC6F	H.17民営化 高齢者総合福祉センター内	在宅介護支援センター・認知症デイ
10	亀戸	亀戸4-21-13	H.8	H.7	1,924.6	1,073.8	RC3F	H.17民営化	亀戸第四保育園・在宅介護支援センター・認知症デイ
11	南砂	南砂2-3-5-102	H.13	S.51	2,015.4	889.5	SRC14F	平成12年度閉園のすみれ幼稚園を改築転用 H.17民営化	在宅介護支援センター・認知症デイ
12	大島	大島6-14-4-103	H.13	H.12	2,463.8	800.5	RC8F	H.17民営化	在宅介護支援センター・認知症デイ
13	古石場	古石場2-14-1-101	H.14	H.14	6,547.4	1,119.9	RC35F B2F	H.17民営化	保育園・在宅介護支援センター・認知症デイ
14	白河	白河3-4-3-201	H.17	H.16	3,903.7	1,013.3	RC32F B1F	イーストモنز清澄白河フロントタワー2階部分(一部) H.22民営化	在宅介護支援センター・認知症デイ・保健相談所
15	あじさい	東砂4-20-15	H.17	H.17					特養・在宅介護支援センター
16	東雲芳香苑	東雲2-2-29	H.19	H.18					特養・在宅介護支援センター・認知症デイ

- 14 【関連施設】民間介護老人保健施設

施設名	所在地	開設年度	建築年度	敷地面積 m ²	延床面積 m ²	構造階数	施設内容・備考	併設施設
1 サンビュー城東	亀戸9-13-1	H.8	H.8				定員100人	城東社会保険病院
2 らん すずらん	塩浜2-7-3	H.11	H.11				定員100人	鈴木病院
3 清らかの里	東砂4-20-2	H.14	H.13				定員100人	愛和病院・訪問看護ステーション
4 メディケアイースト	新砂3-3-38	H.15	H.14				定員150人	
5 かがやきライフ江東	枝川3-8-18	H.17	H.16				定員150人	グルーブホーム(18人)
6 キーストーン	亀戸3-36-1	H.20	H.19				定員100人	訪問看護ステーション

- 15 【関連施設】民間障害者通所施設

施設名	所在地	開設年度	建築年度	敷地面積 m ²	延床面積 m ²	構造階数	施設内容・備考	併設施設
1 塩浜授産センター	塩浜2-5-20	H.5	H.5	3,298.3	1,744.2	RC5F 地下1F	塩浜福祉プラザ内	
2 第三あすなる作業所	南砂4-3-10	H.9	H.7	1,245.3	889.9	RC5F	定員60人 H.18移転	城東南部保健相談所
3 ワークセンターつばさ	佐賀2-7-4	H.18	H.16	777.3	816.3	S2F	定員50人	

生活支援部

- 1 中国残留邦人支援施設

施設名	所在地	開設 年度	建築 年度	敷地面積 m ²	延床面積 m ²	構造 階数	施設内容・備考	併設施設
1 中国残留邦人地域 交流センター	東砂2-3 6	H.21	H.元	262.9	207.6	S2F		

- 2 【関連施設】母子生活支援施設

施設名	所在地	開設 年度	建築 年度	敷地面積 m ²	延床面積 m ²	構造 階数	施設内容・備考	併設施設
1 母子生活支援施設		H.20	H.19					

健康部

- 1 保健所

施設名	所在地	開設年度	建築年度	敷地面積 m ²	延床面積 m ²	構造 階数	施設内容・備考	併設施設
1 江東区保健所	東陽2-1-1	S.62	S.62	7,842.3 特養含む	729.1	RC4F	平成14年9月移設	健康センター

- 2 保健相談所

施設名	所在地	開設年度	建築年度	敷地面積 m ²	延床面積 m ²	構造 階数	施設内容・備考	併設施設
1 城東	大島3-1-3	S.51	S.50	3,100.2	1,589.6	RC5F B1F	東京都江東合同庁舎 1・2階部分	江東都税事務所
2 深川	白河3-4-3-301	S.50	H.16 移転 改築	3,903.7	1,249.5	RC32F B1F	イーストcommons清澄白 河フロントタワー3階部分 (注)H.17.5.6移転開設	白河高齢者在 宅サービスセン ター・白河在宅 介護支援セン ター・認知症デ イ
3 深川南部	枝川1-8-15- 102	H.4	H.4	6,249.9	2,139.0	SRC14F	都営枝川一丁目第27 A・15号棟1,2階部分	
4 城東南部	南砂4-3-10	H.8	H.7	1,245.3	1,708.7	RC5F		第三あすなる 作業所

- 3 健康センター

施設名	所在地	開設年度	建築年度	敷地面積 m ²	延床面積 m ²	構造 階数	施設内容・備考	併設施設
1 [健] 健康センター	東陽2-1-1	S.62	S.62	7,842.3 特養含む	2,976.6	RC4F		江東区保健所

こども未来部

- 1 保育所

施設名の は零歳児保育実施園、定員の内訳は(3歳未満児、3歳以上児)

施設名	所在地	開設年度	建築年度	敷地面積 ㎡	延床面積 ㎡	構造 階数	施設内容・備考	併設施設
1 森下	森下3-14-6	S.44	S.43	923.3 園庭 382.0	614.9	RC3F	定員101人(30,71)	児童館
2 白河	白河1-7-1	S.50	S.49 購入	853.9 園庭 330.0	598.1	RC2F	定員96人(39,57)	
3 深川一丁目	深川1-6-15-101	S.48	S.48 購入	868.1 園庭 377.5	490.6	SRC14F	定員79人(27,52) 勤住協深川住宅1F	
4 古石場	古石場2-14-1-102	S.45	H.14 移設	936.0 園庭 317.0	1,026.5	SRC35F	定員118人(52,66) ウエルタワ-深川1F	高齢者在宅サービスセンター
5 塩崎	塩浜2-6-3	S.41	H.23 改築	1,654.2 園庭 412.6	1,205.5	RC2F	定員125人(53,72)	
6 東雲	東雲1-8-5-101	S.47	S.47	1,156.0 園庭 517.2	420.4	RC5F	定員77人(26,51) 東雲一丁目都住1F	
7 東雲第二	東雲2-4-4-103	S.54	S.54	1,521.0 園庭 551.6	643.5	SRC14F	定員82人(31,51) 東雲二丁目都住1F	
8 辰巳第二	辰巳1-10-65-101	S.43	S.43	1,235.1 園庭 700.0	417.8	RC5F	定員89人(25,64) 辰巳都住1F	
9 辰巳第三	辰巳1-10-81-101	S.46	S.46	1,642.8 園庭 874.4	750.0	RC4F	定員118人(37,81) 辰巳都住1F	
10 東陽	東陽3-22-1-101	S.46	S.46	1,788.4 園庭 395.5	845.7	SRC14F	定員122人(41,81) 東陽三丁目都住1F 仮設園舎(東陽1-23-12)にて運営(H25.3までの予定)	
11 亀戸	亀戸6-54-2-101	S.42	S.42	955.9 園庭 425.5	315.9	RC5F	定員77人(19,58) 亀戸六丁目都住1F	
12 亀戸第二	亀戸7-57-8-107	S.47	S.47	1,091.2 園庭 657.5	415.0	SRC12F	定員93人(25,68) 亀戸七丁目都住1F	
13 亀戸第三	亀戸1-24-6	S.50	H.20 改築	2878.4 園庭 731.1	1,020.8	S3F	定員130人(48,82)	亀戸福祉会館・亀戸第二児童館
14 わかば	大島9-7-8-101	S.39	H.13 改築	1,424.8 園庭 614.9	810.0	SRC11F	定員109人(43,66) 大島九丁目都住1F	
15 大島	大島5-53-1-101	S.36	S.42	1,269.9 園庭 402.0	612.7	RC5F	定員97人(32,65) 大島五丁目都住1F	
16 大島第二	大島4-1-6-130	S.44	S.44 購入	1,157.0 園庭 402.9	578.6	SRC14F	定員92人(27,65) 大島四丁目UR住宅1F	
17 大島第三	大島6-1-6-130	S.46	S.46 購入建設	1,577.7 園庭 680.0	666.1	SRC14F	定員101人(34,67) 大島六丁目UR住宅1F	
18 大島第四	大島8-12-20-101	S.49	S.49	1,646.2 園庭 822.9	511.3	SRC11F	定員98人(30,68) 大島八丁目都住1F	
19 大島第五	大島4-21-3-101	S.57	S.57	2,466.4 園庭 726.9	781.7	RC5F	定員103人(43,60) 大島四丁目都住1F	
20 北砂	北砂1-1-4-101	S.44	S.44	1,088.5 園庭 652.6	435.9	RC5F	定員100人(26,74) 北砂一丁目都住1F	
21 小名木川	北砂5-21-5	S.40	S.40	1,153.7 園庭 520.0	734.7	RC2F	定員120人(36,84)	
22 小名木川第二	北砂5-20-3-101	S.52	S.52 購入	1,841.7 園庭 580.0	832.5	SRC14F	定員122人(41,81) 北砂五丁目UR住宅1F	
23 亀高	北砂5-20-9-101	S.52	S.52 購入	1,768.2 園庭 650.0	794.4	SRC14F	定員111人(41,70) 北砂五丁目UR住宅1F	
24 亀高第二	北砂5-20-10-101	S.53	S.53 購入	1,676.3 園庭 550.6	829.0	SRC9F	定員108人(43,65) 北砂五丁目UR住宅1F	

25	東砂	東砂2-13-2-101	S.44	H.23 改築	982.5 園庭 546.6	435.9	RC5F	定員80人(26,54) 東砂二丁目都住1F	
26	東砂第二	東砂2-6-4-101	S.46	S.46	873.4 園庭 435.0	429.7	RC5F	定員81人(24,57) 東砂二丁目都住1F 仮設園舎(東砂2-13-45)にて運営(H25.3までの予定)	
27	東砂第三	東砂1-5-3-101	S.51	S.51	1,276.9 園庭 308.8	602.0	RC5F	定員101人(40,61) 東砂一丁目都住1F	
28	東砂第四	東砂7-17-35-101	S.53	S.53	1,684.8 園庭 548.3	615.3	SRC8F	定員91人(31,60) 東砂七丁目都住1F	
29	南砂第一	南砂4-4-1-102	S.47	S.47	1,617.4 園庭 513.0	612.0	SRC14F	定員96人(34,62) 南砂四丁目都住1F 仮設園舎(南砂3-14-6)へ移転予定(H24.12より)	
30	南砂第三	南砂2-3-3-102	S.51	S.51	1,173.6 園庭 375.3	746.6	SRC14F	定員103人(34,69) 公社南砂住宅1F	
31	南砂第四	南砂2-3-4-101	S.52	S.52	1,519.1 園庭 545.3	811.4	SRC14F	定員111人(41,70) 公社南砂住宅1F	
32	南砂第五	南砂2-3-6-103	S.52	S.52	1,452.0 園庭 612.0	823.3	SRC14F	定員70人(70,0) 公社南砂住宅1F	
33	城東	南砂7-9-11	S.42	S.41	1,158.5 園庭 426.5	770.9	RC2F	定員108人(39,69) 仮設園舎(南砂3-14-6)にて運営(H24.7までの予定)	
34	[民] 白河かもめ	白河1-5-1-101	H.16	S.50	971.4 園庭 630.0	686.3	SRC11F	定員89人(35,54) 白河一丁目都住1F	
35	[民] 塩浜	塩浜1-3-10	S.44	H.21	1,756.7 園庭678.5	1,148.6	RC3F	定員125人(48,77)	
36	[民] 豊洲	豊洲4-5-6-101	S.48	S.46	1,727.4 園庭1,008.3	592.0	RC5F	定員120人(42,78) 豊洲四丁目都住1F	
37	[民] 潮見	潮見1-29-15-101	H.14	H.9	2800.3 園庭1584.8	1,215.6	SRC36F	定員120人(45,75) 潮見一丁目都住1F	
38	[民] 千田	千田22-8	H.22	H.21	659.9 園庭40.4	926.5	RC3F	定員100人(39,61)	
39	[民] 猿江	猿江1-8-10	H.14	H.13	233.2 園庭 39.3	288.5	S2F	定員45人(21,24)	
40	[民] 毛利	毛利2-1-14	S.36	H.17 改築	1,556.7 園庭 313.1	713.5	S2F	定員115人(34,81)	第二あすなろ作業所
41	[民] 亀戸第四	亀戸4-21-13	S.50	H.7	2,811.3 園庭 553.3	1,122.7	RC3F	定員131人(50,81)	高齢者在宅サービスセンター・在宅介護支援センター
42	[民] 南砂第二	南砂2-3-1-101	S.51	S.51	1,345.1 園庭 527.8	712.1	SRC14F	定員109人(40,69) 公社南砂住宅1F	
43	[民] 南砂さくら	南砂6-8-3	H.22	H.22	1,423.32	1,077.7	S4F	定員100人(39,61)	南砂出張所
44	[民] 新砂	新砂3-3-11	H.24	H.24	1,192.54 園庭 181.64	1,094.2	RC5F	定員100人(47,53) 平成24年6月1日開設	地域密着型介護施設

- 2 グループ保育室

[定員 33人]

施設名	所在地	開設年度	延床面積 m ²	施設内容・備考
1 八名川グループ保育室	新大橋3-1-15	H.12	90	定員18人 八名川小学校内
2 南陽グループ保育室	東陽2-1-20	H.13	64	定員15人 南陽小学校内

- 3 保育ルーム

施設名	所在地	開設年度	施設内容・備考
1 東陽保育ルーム	東陽3-24-18 2F	H.23	定員18名
2 富岡保育ルーム	富岡2-5-5 1F	H.23	定員18名
3 南砂保育ルーム	南砂2-26-19 1F	H.23	定員18名

- 4 子ども家庭支援センター

施設名	所在地	開設年度	建築年度	敷地面積 m ²	延床面積 m ²	構造階数	施設内容・備考	併設施設
1 [民] 深川北	高橋14-6	H.16	S.45		310.0	RC2F		深川学童クラブ 深川小プール
2 [民] 東陽	東陽3-1-2	H.11	S.63 改築		563.0	SRC4F	東陽区民館1F・3F	区民館
3 [民] 大島	大島4-1-37	H.15	S.51		310.0	RC2F		大島四丁目学 童クラブ 西大島在宅介 護支援セン ター
4 [民] 南砂	南砂3-14-1- 101	H.18	H.17		632.5	SRC14F	コーシャハイム南砂駅 前1階	
5 [民] 豊洲	豊洲5-5-1-201	H.18	H.18		237.0	SRC40F	豊洲シエルタワー2F BF1～2F区有施設	出張所・区民 館

- 5 【関連施設】私立保育所（認可）

[定員 3,106人 うち2歳未満児 701人 2歳以上児 2,405人]

施設名の は零歳児保育実施園、定員の内訳は(2歳未満児、2歳以上児)

施設名	所在地	開設年度	施設内容・備考
1 神愛	森下3-10-7	S.41	定員78人(19,59)
2 子供の村	白河3-3-6	S.23	定員80人(19,61)
3 さんいく清澄白河	白河4-9-25	H.23	定員105人(25,80)
4 まこと	冬木16-7	S.54	定員99人(27,72)
5 アスクもんなか	富岡1-14-17	H.20	定員90人(27,63)
6 トイボックス富岡園	富岡2-11-6 1F	H.22	定員78人(18,60)
7 深川愛隣	枝川2-25-10	S.43	定員95人(15,80)
8 愛隣シャローム	枝川3-6-16	H.21	定員99人(24,75)
9 シンフォニア	豊洲2-5-3-101	H.20	定員181人(45,136)
シンフォニア(分園)	豊洲2-1-20	H.22	
10 蓮美幼児学園	豊洲3-5-21- 102	H.19	定員131人(32,99)
11 蓮美幼児学園 第2とよすナーサ リー	豊洲3-5-3	H.21	定員87人(15,72)

12	ゆらりん豊四	豊洲4-10-1-106	H.19	定員75人(18、57)
13	ひまわりキッズガーデン豊洲	豊洲4-11-20-138	H.19	定員94人(22、72)
14	YMCAオリーブ	東雲1-8-18	H.17	定員119人(27、92)
15	YMCAキャナルコート	東雲1-9-14-104	H.15	定員117人(27、90)
16	ひまわりキッズガーデン東雲	東雲1-9-18-203	H.18	定員96人(21、75)
17	ナーサリールームベリーベアー東雲	東雲2-3-17 3F	H.21	定員119人(27、92)
18	ひまわりキッズガーデン有明	有明1-4-11	H.21	定員120人(24、96)
19	ひまわりキッズガーデン有明の森	有明1-4-20	H.23	定員120人(24、96)
20	めばえ	住吉2-25-9	S.46	定員120人(25、95)
21	アゼリヤ	木場1-3-5	S.37	定員77人(17、60)
22	陽だまり	亀戸2-6-2-102	H.20	定員78人(20、58)
23	アンジェリカ亀戸	亀戸4-13-18	H.22	定員78人(18、60)
24	コピープリスクールかめいど	亀戸6-53-11	H.23	定員45人(13、32)
25	亀戸こころ	亀戸9-34-1-140	H.21	定員100人(23、77)
26	亀戸浅間	亀戸9-36-10	S.26	定員80人(18、62)
27	花と鳥	大島3-8-7	H.24	定員80人(18、62)
28	砂町	北砂4-18-27	S.23	定員100人(16、84)
29	砂町友愛園	北砂5-14-10	S.27	定員100人(17、83)
30	ともしび	東砂6-2-16	S.43	定員110人(31、79)
31	南砂町	南砂3-10-8	S.44	定員90人(21、69)
32	八幡	南砂7-14-17	S.24	定員65人(8、57)

- 6 【関連施設】 幼保一体型 認定こども園

施設名	所在地	開設年度	施設内容・備考
1 しなのめYMCAこども園	東雲1-9-46	H.23	定員90人(18、72) 幼稚園長時間児含む

- 7 【関連施設】 私立保育室（認可外） [定員 36人]

施設名	所在地	開設年度	施設内容・備考
1 セピアランド保育室	東陽4-6-14-208	S.61	定員24人
2 どんぐり保育室	北砂5-20-10-224	S.59	定員12人

- 8 【関連施設】 認証保育所 [定員 1,797人]

施設名	所在地	開設年度	施設内容・備考
1 マミーナ潮見	潮見2-7-1	H.13	定員30人
2 はなかご保育園	住吉2-27-7	H.14	定員29人
3 たんぼぼ保育園	亀戸7-57-8-101	H.14	定員24人
4 東大島駅前保育園	大島9-3-12	H.13	定員33人
5 ピッキーズ保育園	大島4-13-21	H.14	定員58人
6 東陽町YMCA保育園	東陽2-2-20	H.14	定員30人
7 ライフサポートゆらりん豊洲保育園	豊洲5-5-1-304	H.14	定員32人
8 ピノキオ幼児舎門前仲町園	永代2-17-8	H.15	定員40人
9 亀戸ブチ・クレイシユ	亀戸6-8-3 豊川ビル1階	H.15	定員30人
10 ひよっこ保育室	大島6-1-7-108	H.15	定員24人
11 ゆりかごの家	亀戸2-24-3-102	H.17	定員30人
12 マミー保育センター南砂町	新砂3-4-35	H.18	定員36人
13 ひまわり保育室	新砂3-3-53 アルカナル南砂2-F	H.18	定員24人
14 グローバルキッズ森下園	森下4-10-5 高洋ビル2F	H.19	定員36人
15 マミーナ門前仲町	深川1-1-2 協和ビル2F	H.19	定員30人
16 ピノキオ幼児舎東雲チャンネルコート園	東雲1-9-22 アパートメント東雲チャンネルコート105	H.19	定員26人
17 グレース保育園ソレイユ	木場5-3-7 東寿会ビル1F	H.19	定員20人
18 アスク亀戸保育園	亀戸6-57-2 フィットエル亀戸1・2F	H.19	定員40人
19 ナーサリールームベリーベア-東陽町	南砂2-6-3 サンライズ東陽ビル3F	H.19	定員40人
20 トイボックス東砂園	東砂7-9-10吉野 ハイツ1階	H.19	定員28人
21 グローバルキッズ清澄白河園	白河2-8-5三栄ビル2F	H.19	定員30人

22	アンジェリカ保育園白河園	白河3-1-15Humanハイム清澄白河1F	H.19	定員36人
23	つくしの家保育室	大島4-1-6-152	H.19	定員26人
24	さくらんぼ保育室	大島6-1-1-110	H.19	定員15人
25	TKチルドレンズファーム豊洲校	豊洲3-4-8ヌーパビルホーム豊洲店2階	H.20	定員50人
26	東雲ルミナス保育園	東雲1-9-10イオン東雲ショッピングセンター2階	H.20	定員39人
27	ワーカーズコープ亀戸のびっこ保育園	亀戸5-38-31	H.20	定員26人
28	アスク東大島保育園	大島8-32-7学協ビル2階	H.20	定員30人
29	どんぐり保育園南砂	南砂6-8-18	H.20	定員30人
30	南砂プチ・クレイシュ	新砂3-4-43グランエスタ1F	H.20	定員30人
31	グローバルキッズ常盤園	常盤2-14-17	H.20	定員28人
32	ピノキオ幼児舎東陽町園	東陽3-27-2BIGONEビル1F	H.20	定員30人
33	メリーポピンズ豊洲ルーム	豊洲1-3-1チャンネルワーフタワーズ・イーストタワー1F	H.20	定員40人
34	プチ・ナーサリー西大島	大島3-14-5 天坊マンション1F	H.20	定員36人
35	保育園あつぷるキッズ西大島園	大島4-3-6	H.21	定員30人
36	ゆらりん砂町保育園	北砂5-20-1-101	H.21	定員30人
37	ピノキオ幼児舎亀戸園	亀戸1-43-2 コープ野村亀戸1F	H.21	定員29人
38	TKチルドレンズファーム豊洲第二校	豊洲3-4-8ヌーパビルホーム豊洲店2階	H.21	定員40人
39	テンダーラピング保育園住吉	毛利2-5-8-101	H.21	定員33人
40	キッズパオ亀戸あおぞら園	亀戸3-42-10-1F	H.21	定員30人
41	ピノキオ幼児舎福住園	福住1-14-2コスモピアビル1階	H.22	定員30人
42	アスク豊洲保育園	豊洲3-6-8シティータワーズ豊洲1	H.22	定員60人
43	マミーズエンジェル亀戸保育園	亀戸2-8-10アンヴェール1	H.22	定員30人
44	保育ルーム フェリチェ亀戸園	亀戸6-40-16-1F	H.22	定員30人
45	ゆらりん豊三保育園	豊洲3-2-20豊洲フロント106	H.22	定員60人
46	ワーカーズコープ新大橋のびっこ保育園	新大橋2-17-9マイコーポ1階	H.23	定員24人
47	キッズパオ西大島あおぞら園	大島1-34-12菅沼ビル1階	H.23	定員33人
48	若葉インターナショナルナーサリー大島園	大島6-22-8サンロード・コア1階	H.23	定員35人
49	保育園ミルクキーウェイ亀戸園	亀戸7-38-12草間ビル1・2階	H.23	定員40人
50	グローバルキッズ白河一丁目園	白河1-7-5クレドラテース1階	H.24	定員40人

51	ルーチェ保育園豊洲	枝川2-6-9レクレ ドール豊洲1階	H.24	定員22人
52	ニチイキッズありあけ 保育園	有明3-6-11東京 ファッションタウン ビル1F	H.24	定員27人
53	ニチイキッズありあけ 第二保育園	有明3-6-11東京 ファッションタウン ビル3F	H.24	定員88人

- 9 【関連施設】地方裁量型 認定こども園

	施設名	所在地	開設 年度	施設内容・備考
1	文化教養学園 (地方裁量型)	石島6-7	H.21	定員135人(長時間児60人、短 時間児75人)
2	グレース認定こども園 (地方裁量型)	木場5-8-3 (別園・本園)	H.22	定員53人(長時間児50人、短時 間児3人)

- 10 【関連施設】グループ保育型家庭的保育室

	施設名	所在地	開設 年度	施設内容・備考
1	おうち保育園とよす	豊洲4-10-4-106	H.23	定員12名 平成24年5月1日移転
2	おうち保育園しなのめ	東雲1-9-16-210	H.23	定員9名

環境清掃部

- 1 環境（大気）測定局

施設名	所在地	開設年度	建築年度	敷地面積 m ²	延床面積 m ²	構造階数	施設内容・備考	併設施設
1 東陽	東陽4-11-28	S.46	S.47		16.5	SRC9F 塔屋1F部分	<測定項目> 風向・風速	江東区役所
			H.17		49.7	SRC6F 3F部分	<測定項目> 二酸化硫黄 窒素酸化物 浮遊粒子状物質 光化学オキシダント	防災センター
2 豊洲	豊洲4-11-18	S.50	H.12		4.12	RC5F 5F部分	<測定項目> 窒素酸化物 浮遊粒子状物質 風向・風速	深川第五中学校
3 亀戸	亀戸7-41-16	S.45	H.2		7.20	RC4F 1F部分	<測定項目> 窒素酸化物 浮遊粒子状物質 風向・風速	青少年センター

- 2 リサイクル施設

施設名	所在地	開設年度	建築年度	敷地面積 m ²	延床面積 m ²	構造階数	施設内容・備考	併設施設
1 リサイクルパーク	新木場2-7-6	H.7	H.20 一部 増改築	4,153.9	1,501.7	S2F	日処理能力73.9t 〔びん、缶、ペットボトル〕 (テント作業場棟、廃棄物保管庫等含む)	

- 3 清掃事務所

施設名	所在地	開設年度	建築年度	敷地面積 m ²	延床面積 m ²	構造階数	施設内容・備考	併設施設
1 清掃事務所	潮見1-29-7	S.34	H.18 改築	19,149.13	2,699.43	S3F	H.12区移管	環境学習情報館
2 白河庁舎	白河4-9-2	S.29	H.12 区移管	1,129.86	969.98	RC2F RC3F	S.41建築 S.48増築 H.13機能移転 (中継所)	

- 4 環境学習情報館

施設名	所在地	開設年度	建築年度	敷地面積 m ²	延床面積 m ²	構造階数	施設内容・備考	併設施設
1 環境学習情報館(えこっく江東)	潮見1-29-7	H.18	H.18	19,149.13	1,028.54	S3F	常設展示室・企画展示コーナー他	清掃事務所

- 5 【関連施設】民間リサイクル施設

施設名	所在地	開設年度	建築年度	敷地面積 m ²	延床面積 m ²	構造階数	施設内容・備考	併設施設
1 エコミラ江東	潮見1-29-7	H.22	H.22		660.0	S2F	環境学習情報館(えこっく江東)敷地内 発泡スチロールリサイクル施設	

都市整備部

- 1 区営住宅

施設名	所在地	開設年度	建築年度	敷地面積 m ²	延床面積 m ²	構造階数	施設内容・備考	併設施設
1 扇橋一丁目アパート(2棟)	扇橋1-20-1 扇橋1-20-2	H.3	S.59	4,547.0	8,977.3	SRC10F SRC8F	98戸 集会所75m ²	
2 塩浜住宅(2棟)	塩浜2-25-1 塩浜2-25-2	H.4	S.50	4,052.6	3,888.0	RC4F RC5F	72戸 集会所50m ²	
3 猿江一丁目アパート(1棟)	猿江1-11-22	H.8	S.53	2,689.0	2,452.5	RC5F	33戸 集会所75m ²	
4 北砂二丁目アパート(1棟)	北砂2-9-16	H.8	S.52	3,101.4	1,615.0	RC5F	27戸 集会所75m ²	
5 大島五丁目住宅(1棟)	大島5-27-17	H.10	S.52	6,744.4	3,457.7	SRC8F	42戸 集会所87.7m ²	
6 東砂八丁目住宅(1棟)	東砂8-24-1	H.10	S.52	3,378.1	1,756.9	RC4F	28戸 集会所75m ²	
7 森下二丁目住宅(2棟)	森下2-14-10	H.11	S.61	521.0	526.0	RC4F	10戸 集会所56.7m ²	
8 塩浜一丁目住宅(2棟)	塩浜1-4-12 塩浜1-4-14	H.12	S.62	6,735.8	7,276.9	RC4F SRC6F	83戸 集会所70m ²	
9 北砂七丁目住宅(4棟)	北砂7-2-1 北砂7-2-2 北砂7-2-3 北砂7-2-4	H.13	H.3	7,287.1	6,909.0	RC5F	100戸 有料駐車場30台 集会所70m ²	
10 東陽一丁目住宅(1棟)	東陽1-15-9	H.14	H.4	470.6	352.7	RC3F	5戸	
11 東陽一丁目第二住宅(1棟)	東陽1-10-5	H.18	S.63	610.8	441.0	RC3F	6戸	

- 2 高齢者住宅

施設名	所在地	開設年度	建築年度	敷地面積 m ²	延床面積 m ²	構造階数	施設内容・備考	併設施設
1 ピアこうとう	東陽6-2-17	H.7	H.5	2,501.4	2,150.3	SRC6F	単身世帯用36戸 2人世帯用4戸 生活協力員2戸	高齢者総合福祉センター

- 3 【関連施設】借り上げ高齢者住宅

施設名	所在地	開設年度	建築年度	敷地面積 m ²	延床面積 m ²	構造階数	施設内容・備考	併設施設
1 ピアすみよし	住吉2-8-9	H.7	H.5	364.0	1,369.9	SRC9F	民間賃貸住宅の借上げ 単身世帯用26戸 生活協力員1戸 平成7年10月開設	
2 ピアおおじま	大島6-14-4	H.13	H.10	2,799.0	5,017.9	RC8F	UR住宅の借上げ単身世帯用32戸 2人世帯用8戸 生活協力員2戸 平成13年4月開設	

- 4 【関連施設】借り上げ区民住宅

施設名	所在地	開設年度	建築年度	敷地面積 m ²	延床面積 m ²	構造階数	施設内容・備考	併設施設
1 ウインズパレス亀戸	亀戸4-28-3	H.10	H.9	674.6	2,991.4	SRC10F	民間賃貸住宅の借上げ 33戸 平成10年6月開設	

土木部

- 1 道路事務所

施設名	所在地	開設年度	建築年度	敷地面積 m ²	延床面積 m ²	構造階数	施設内容・備考	併設施設
1 道路事務所	木場2-11-1	S.40	S.58 改築	1,767.3	966.0	R C 3 F		

- 2 水辺と緑の事務所

施設名	所在地	開設年度	建築年度	敷地面積 m ²	延床面積 m ²	構造階数	施設内容・備考	併設施設
1 水辺と緑の事務所	潮見1-2-1	H.7	H.6	2,608.5	1,266.3	S 3 F		潮見防災倉庫・潮見郵便局

- 3 自転車駐車場

全て指定管理者制度導入施設

施設名	所在地	開設年度	建築年度	敷地面積 m ²	延床面積 m ²	構造階数	施設内容・備考	併設施設
1 亀戸駅北口第一	亀戸2-21-1及び2-18-12	H.13		613.4	1,204.3	3階3層	収容台数 876台	
2 亀戸駅北口第二	亀戸2-20及び5-1-1先	H.13		303.9			収容台数 297台	
3 亀戸駅北口第三	亀戸1-41-2	H.13		668.3			収容台数 382台	
4 亀戸駅東口	亀戸6-62-5	S.54		1,221.2	2,173.4	2階3層	収容台数 1,815台	
5 亀戸駅東口第二	亀戸5-1	H.13		479.0			収容台数350台	
6 森下駅地下	森下2-30-7先	H.12		569.5		地下1階	収容台数 310台	
7 森下駅	森下1-12-4	H.13		82.7			収容台数 69台	
8 森下駅第二	新大橋3-8-7	H.13		95.7			収容台数 36台	
9 住吉駅	住吉2-7-8	S.58		155.7			収容台数 81台	
10 住吉駅地下	住吉2-7	H.14		1,738.7		地下1階	収容台数 620台	
11 西大島駅	大島4-2-8	S.63		317.7	622.8	2階3層	収容台数 590台	
12 西大島駅第二	大島4-5-1	S.54		116.4			収容台数 54台	
13 大島駅地下	大島5-10-10	H.9		551.8		地下1階	収容台数 600台	
14 大島駅	大島6-9-16	H.20		177.3			収容台数 65台	
15 東大島駅	大島9-3-14	S.53		947.2			収容台数 764台	
16 東大島駅前	大島9-3先	H.9		384.0			収容台数 330台	
17 東大島駅東	大島9-9	H.16		71.0			収容台数 45台	
18 門前仲町黒船橋	門前仲町1-1先	H.元		192.0			収容台数 99台	
19 門前仲町駅	門前仲町2-10-4先	S.55		1,231.4	1,581.0	1階2層	収容台数 1,179台	
20 門前仲町駅第二	富岡1-18先及び冬木1先	H.12		378.0			収容台数 300台	
21 木場平木橋	木場1-4先	H.2		154.5			収容台数 120台	
22 木場舟木橋	木場2-18-21先	H.4		1,505.3			収容台数 550台	

23	木場	木場2-20-1	S.56		149.6			収容台数 100台
24	木場第二	木場2-21-4	S.56		148.5			収容台数 100台
25	木場沢海橋	東陽3-1-5	H.3		132.0			収容台数 160台
26	木場沢海橋第二	木場5-3先～東陽3-3先及び木場5-12先～東陽3-8先	H.7		78.8			収容台数 84台
27	東陽町駅	東陽4-5-17	S.61		756.6			収容台数 472台
28	東陽町駅第二	東陽2-5	H.7		826.5			収容台数 633台
29	東陽町駅第三	東陽4-11先～7-1先及び東陽5-30先～6-3先	H.18		261.8			収容台数 135台
30	東陽町駅第四	東陽4-2先	H.16		40.0			収容台数 52台
31	南砂町駅地下	南砂3-14	H.18		2,178.7		地下1階	収容台数 862台
32	南砂町駅西口	南砂3-9先	H.2		792.6			収容台数 600台
33	南砂町駅	南砂3-14-21	S.58		1,364.1			収容台数642台
34	南砂三丁目公園内	南砂3-14-21	S.48		228.8			収容台数 59台
35	南砂三丁目公園内第二	南砂3-14-21	S.48		234.8			収容台数 162台
36	南砂三丁目公園内第三	南砂3-14-21	H.18		85.0			収容台数 39台
37	新砂あゆみ公園内	新砂3-3-6	H.18		381.5			収容台数 374台
38	豊洲三丁目	豊洲3-3	H.16		1,113.7	2,078.7	3階3層	収容台数 1,960台
39	豊洲駅	豊洲2-2	H.20		825.6			収容台数 416台
40	辰巳駅西口	辰巳1-1-40	H.8		526.6	1,579.5	2階3層	収容台数 1,369台
41	辰巳駅東口	辰巳1-12先	S.63		316.7			収容台数 300台
42	新木場駅	新木場1-1先	H.2		322.5			収容台数 200台
43	新木場駅南	新木場1-5	H.16		161.0			収容台数 197台
44	潮見駅	潮見2-6	H.2		465.8			収容台数 285台
45	潮見駅南	潮見2-7	H.16		100.0			収容台数 150台
46	東雲駅	東雲2-8-11	H.8		168.7			収容台数 80台
47	東雲駅第二	東雲2-15-15	H.8		374.1			収容台数 168台
48	清澄白河駅地下	清澄3-3先	H.12		664.0		地下1階	収容台数 486台
49	越中島駅	越中島2-2先	H.15		314.5			収容台数 300台
50	東京テレポート駅	青海1-2-1	H.17		489.6			収容台数 200台

- 4 自転車保管場所

施設名	所在地	開設年度	建築年度	敷地面積 m ²	施設内容・備考
1 夢の島	夢の島1-1-2	H.23		5,422.0	収容台数 4,519台
2 毛利一丁目	毛利1-21-13	H.19		2,304.0	収容台数 880台

東砂・塩浜・潮見・潮見第一各自転車保管場所については、平成24年5月31日で閉鎖となりました。

- 5 区民農園

施設名	所在地	開設年度	建築年度	敷地面積 m ²	施設内容・備考	併設施設
1 辰巳区民農園 ・苗圃	辰巳2-9-35 都立辰巳の森 緑道公園内	S.53		3,142.6	区民農園 167区画(1区画10 m ²) 苗圃 花壇用草花栽培 管理棟1	
2 城東区民農園	東砂4-20-17 区立城東公園 内	H.16		3,174.5	区民農園 193区画(1区画10 m ²)	みどり館(休憩室、展示 室、農園管理人室、公園 管理詰所)
3 夢の島区民農園	夢の島1-1-2	H.24		7,700.0	区民農園 個人187区画(1区画10 m ²) 団体 3区画(1区画30 m ²) 管理棟1 バーベキュー施設5 駐車場(普通車47台、二 輪車10台)	

- 6 風力発電所

施設名	所在地	開設年度	建築年度	敷地面積 m ²	施設内容・備考	併設施設
1 若洲風力発電所	若洲3-2-1	H.16	H.15	474.0	H21.11.1住居表示実 施 3枚羽根風車 出力:1,950kW 高さ:100m(タワー60m +羽根40m)	環境学習施設(太陽光 発電東屋1棟、風車オブ ジェ12基外)

- 7 橋梁（江東区管理橋）

施設名	所在地	架橋 年度	橋長 m	幅員 m	面積 m ²	河川名等	構造・備考
1 逆井橋	江戸川区小松川2 江東区亀戸9	H.12 架替	61.0 60.0	10.0	610.0 600.0	旧中川	鋼橋
2 中川大橋	江戸川区小松川1 江東区大島9	S.48 架替	101.0	12.8	1,292.8	旧中川	鋼橋
3 ふれあい橋	江戸川区平井3 江東区亀戸9	H.6	56.0	6.8～9.8	395.1	旧中川	歩自専用鋼橋
4 平成橋	江戸川区小松川1 江東区東砂2	H.6	105.0	16.0	1,748.4	旧中川	鋼橋
5 亀小橋	江戸川区小松川3 江東区亀戸9	H.6	61.1	15.0	1,004.4	旧中川	鋼橋
6 昭和橋	亀戸6丁目 大島3丁目	S.59	18.6	11.6	215.8	竪川	鋼橋
7 清水橋	毛利2丁目 大島2丁目	S.2	40.4	11.5	464.6	横十間川	鋼橋
8 大島橋	猿江2丁目 大島1丁目	S.47 大改修	40.5	15.5	627.8	横十間川	鋼橋
9 三島橋	扇橋3丁目 北砂1丁目	S.49 大改修	40.2	15.7	631.1	横十間川	鋼橋
10 海砂橋	海辺 南砂1丁目	S.63 架替	24.0	13.8～ 17.8	358.0	横十間川	鋼橋
11 千砂橋	千石3丁目 南砂1丁目	S.61 架替	23.0	13.4～ 16.8	360.1	横十間川	鋼橋
12 富士見橋	東陽6丁目 東陽5丁目	S.4	20.5	12.0	246.0	横十間川	鋼橋
13 砂島橋	大島5丁目 北砂5丁目	S.54	49.0	5.1	249.9	小名木川	人道橋 鋼橋
14 小松橋	猿江2丁目 扇橋1丁目	S.4	55.9	13.8	771.4	小名木川	鋼橋
15 新扇橋	猿江1丁目 扇橋1丁目	S.47 大改修	57.3	17.9	1,025.7	小名木川	鋼橋
16 新高橋	森下5丁目 白河4丁目	S.4	56.1	13.8	774.2	小名木川	鋼橋
17 東深川橋	森下4丁目 白河2丁目	S.53 架替	55.4	15.7	869.8	小名木川	鋼橋
18 西深川橋	森下3丁目 白河1丁目	S.4	56.1	13.9	779.8	小名木川	鋼橋
19 万年橋	常盤1丁目 清澄1丁目	S.5	56.3	17.7	996.5	小名木川	鋼橋
20 小名木川クロー バー橋	大島1丁目 扇橋3丁目	H.6	140.5	4.8～12.8	726.3	小名木川 横十間川	歩自専用鋼橋
21 塩の道橋	大島八丁目 北砂六丁目	H19 新設	120.7	2.4～4.0	389.0	小名木川	歩自専用鋼橋
22 尾高橋	南砂1丁目 南砂2丁目	H.3 架替	17.0	11.8	200.6	仙台堀川	鋼橋
23 千田橋	千石2丁目 東陽6丁目	S.4	38.8	11.8	457.8	仙台堀川	鋼橋
24 崎川橋	平野4丁目 木場4丁目	S.4	36.2	13.4	485.1	仙台堀川	鋼橋
25 亀久橋	平野2丁目 冬木	S.4	34.2	17.7	605.3	仙台堀川	鋼橋
26 木更木橋	平野2丁目 深川2丁目	S.43 大改修	34.7	11.6	402.5	仙台堀川	鋼橋
27 清澄橋	清澄3丁目 福住2丁目	H.5 架替	22.4	12.8	286.7	仙台堀川	鋼橋
28 清川橋	清澄1丁目 佐賀2丁目	S.61 架替	26.9	12.6	338.9	仙台堀川	鋼橋
29 猿江橋	森下5丁目 猿江1丁目	S.52 大改修	37.5	15.7	588.8	大横川	鋼橋
30 亥之堀橋	白河4丁目 石島	H.14 架替	26.8	12.8～ 15.8	357.4	大横川	鋼橋
31 三石橋	三好4丁目 千石1丁目	S.4	38.9	11.6	451.2	大横川	鋼橋
32 福寿橋	平野4丁目 千石1丁目	S.4	39.1	13.5	527.9	大横川	鋼橋
33 大栄橋	平野4丁目 千石1丁目	S.4	37.6	13.4	503.8	大横川	鋼橋

34	豊木橋	木場4丁目 東陽6丁目	H.2 架替	20.4	15.8	326.2	大横川	鋼橋
35	大横橋	木場4丁目 東陽5丁目	S.62 大改修	26.4	11.8	311.5	大横川	鋼橋
36	新田橋	木場5丁目 木場6丁目	H.14 架替	15.0	3.4	51.0	大横川	鋼橋・人道橋
37	平野橋	木場2丁目 木場1丁目	S.24 大改修	15.0	10.2	153.0	大横川	鋼橋
38	東富橋	富岡2丁目 牡丹3丁目	S.4	40.5	18.1	733.1	大横川	鋼橋
39	巴橋	富岡1丁目 牡丹2丁目	S.52 大改修	40.5	12.6	510.3	大横川	鋼橋
40	石島橋	富岡1丁目 牡丹2丁目	H.4 架替	27.8	10.6 ~ 13.6	315.4	大横川	鋼橋
41	越中島橋	門前仲町1丁目 越中島1丁目	S.51 架替	27.7	15.6	432.1	大横川	鋼橋
42	越中島連絡橋	永代2丁目 越中島1丁目	H.14	35.1	3.5	123.1	大横川	鋼橋・人道橋
43	弁天橋	木場6丁目 東陽3丁目	S.6	23.2	10.1	234.3	大横川南支 川	鋼橋
44	西洲崎橋	木場6丁目 東陽1丁目	S.19 架替	12.1	10.8	130.7	大横川南支 川	鋼橋
45	鶴歩橋	冬木 木場3丁目	S.3	39.8	13.4	533.3	平久川	鋼橋
46	平久橋	牡丹3丁目 木場1丁目	S.2	32.0	13.4	428.8	平久川	鋼橋
47	時雨橋	古石場3丁目 木場1丁目	H.8 架替	22.2	9.6 ~ 11.6	223.1	平久川	鋼橋
48	石浜橋	古石場3丁目 木場1丁目	H.2 架替	25.9	12.3	318.6	平久川	鋼橋
49	白妙橋	塩浜1丁目 塩浜2丁目	S.12	39.1	18.2	711.6	平久運河	鋼橋
50	浜崎橋	塩浜1丁目 塩浜2丁目	S.37	37.2	18.7	695.6	平久運河	鋼橋
51	枝川橋	枝川1丁目 枝川2丁目	H.13 架替	37.0	22.8	843.6	平久運河	鋼橋
52	八幡橋	富岡1丁目 富岡2丁目	S.3 移築	15.7	3.6	56.5	旧油堀川支 川	鋼橋・人道橋
53	琴平橋	牡丹3丁目 古石場2丁目	S.63 大改修	18.3	15.7	287.3	古石場川	鋼橋
54	小津橋	牡丹3丁目 古石場2丁目	S.27 架替	18.1	7.5	135.8	古石場川	鋼橋
55	関口橋	牡丹3丁目 古石場1丁目	H.元 大改修	9.2	12.8	117.8	古石場川	鋼橋
56	雀橋	牡丹2丁目 古石場1丁目	S.32 架替	18.6	7.8	145.1	古石場川	鋼橋
57	古石場橋	牡丹2丁目 牡丹1丁目	S.3	19.0	15.6	296.4	古石場川	鋼橋
58	木場橋	木場3丁目	S.3	27.0	13.3	359.1	大島川東支 川	鋼橋
59	築島橋	木場2丁目	S.5	22.9	6.2	142.0	大島川東支 川	鋼橋
60	松永橋	佐賀2丁目 福住2丁目	H.10 架替	25.5	13.8	351.9	大島川西支 川	鋼橋
61	緑橋	佐賀1丁目 福住1丁目	S.4	23.0	12.7	292.1	大島川西支 川	鋼橋
62	御船橋	佐賀1丁目 福住1丁目	S.2	25.8	11.6	299.3	大島川西支 川	鋼橋
63	巽橋	永代1丁目 永代2丁目	S.4	21.5	17.9	384.9	大島川西支 川	鋼橋
64	南開橋	東陽1丁目 塩浜2丁目	S.35	67.9	14.3	971.0	汐浜運河	鋼橋
65	雲雀橋	木場1丁目 塩浜2丁目	S.49 架替	46.3	17.8	824.1	汐浜運河	鋼橋
66	浜園橋	越中島3丁目 塩浜1丁目	S.50 大改修	40.4	22.7	917.1	汐浜運河	鋼橋
67	東陽橋	東陽2丁目 塩浜2丁目	H.9	72.7	15.8	1,148.7	汐浜運河	鋼橋
68	豊島橋	佐賀2丁目	S.4	20.6	9.0	185.4	中の堀川	鋼橋

69	豊洲橋	豊洲3丁目 越中島3丁目	H.20	120.8	17.9	2,029.5	豊洲運河	鋼橋
70	釣船橋	越中島3丁目 古石場3丁目	S.39	22.0	15.6	343.2	越中島川	鋼橋
71	九重橋	新砂2丁目 新砂3丁目	S.34 架替	38.7	8.9	344.4	私有堀	鋼橋
72	あゆみ橋	新砂3丁目	H.13	59.3	5.3 ~ 9.0	608.3	放射16号 (陸橋)	歩自専用鋼橋 (陸橋)
73	砂潮橋	新砂1丁目 潮見2丁目	S.47	90.5	21.8	1,972.9	曙北運河	鋼橋
74	暁橋	枝川3丁目 潮見1丁目	S.62 架替	70.0	24.0	1,680.0	東雲北運河	鋼橋
75	漣橋	潮見1丁目 辰巳2丁目	H.5	124.3	15.8	1,963.9	砂町運河	鋼橋
76	辰巳橋	東雲1丁目 辰巳1丁目	H.7 架替	127.0	25.0	3,175.0	辰巳運河	鋼橋 港湾局より移管
77	辰巳桜橋	東雲1丁目 辰巳1丁目	H.7	273.0	7.0 ~ 16.5	2,901.3	辰巳運河	歩自専用鋼橋
78	新砂橋	塩浜2丁目 新砂1丁目	S.45 架替	64.7	25.0	1,617.5	汐見運河	鋼橋
79	しおかぜ橋	塩浜2丁目 枝川3丁目	H.9	464.1	4.3 ~ 9.6	1,993.0	汐見運河	歩自専用鋼橋
80	千石橋	新木場1丁目 新木場2丁目	H.10 大改修	99.9 100.0	14.3 15.3	1428.6 1530.0	14号地貯木 場	鋼橋
81	東千石橋	新木場2丁目 新木場3丁目	S.47	171.4	21.8	3,736.5	14号地貯木 場	鋼橋
82	松島橋	南砂1丁目 南砂2丁目	S.36 架替	36.9	17.0	627.3	仙台堀川	コンクリート橋
83	虹の大橋	江戸川区小松川2 江東区亀戸9	H.13	74.6	30.0	2,238.0	旧中川	歩自専用コンクリート橋
84	蛤橋	塩浜1丁目 枝川1丁目	S.32 架替	54.9	16.9	927.8	汐見運河	コンクリート橋

- 8 うるおいの木かげ道路

施工箇所	施工年度	全体			歩道部			
		延長 m	幅員 m	面積 m ²	延長 m	幅員 m	面積 m ²	構造
1 亀戸1 - 43 ~ 2 - 1	S.61	179	19.0	2,620	358	5.0	1,634	ILB
2 東陽1 - 5 ~ 17	S.61	214	18.2	3,921	427	4.5	1,589	ILB
3 東陽1 - 36 ~ 25	S.62	210	18.2	3,716	419	4.5	1,423	ILB
4 亀戸2 - 1 ~ 7	S.62	330	19.0	7,227	659	4.0	2,307	ILB
5 豊洲5 - 5 ~ 4	S.63	189	18.0	4,068	378	4.5	1,824	ILB
6 白河3 - 1 ~ 三好3 - 11	S.63	236	11.0	2,954	472	2.75 ~ 3.0	1,037	ILB
7 大島3 - 32 ~ 6 - 1	S.63	444	9.6 ~ 11.6	4,993	588	4.0	1,084	ILB
8 白河4 - 1 ~ 三好4 - 5	H.1	290	11.0	3,230	580	2.75	1,272	ILB
9 亀戸2 - 11 ~ 27	H.1	208	13.9 ~ 15.9	3,788	416	2.0 ~ 3.8	1,173	レンガ
10 亀戸1 - 20 ~ 15	H.2	264	8.0	2,421	264	2.5	499	ILB
11 深川2 - 17 ~ 24	H.2	371	8.0	3,530	311	2.0	517	ILB
12 東陽4 - 6 ~ 南砂2 - 6	H.3	248	11.0	2,774	496	2.0 ~ 2.5	1,116	ILB
13 東陽4 - 12 ~ 南砂2 - 7	H.3	245	11.0	3,071	490	2.0 ~ 4.5	1,390	ILB
14 東砂7 - 17 ~ 16	H.3	164	9.0	1,496	328	1.5 ~ 2.5	592	ILB
15 枝川1 - 10 ~ 11	H.4	219	21.69	5,175	447	3.4	1,577	レンガ
16 東陽6 - 2 ~ 3	H.4	360	9.0	4,265	388	3.0	1,086	レンガ
17 北砂1 - 2 ~ 2 - 15	H.5	557	11.3 ~ 12.0	8,716	826	1.8 ~ 2.5	2,448	ILB
18 門前仲町2-9 ~ 富岡1 - 11	H.5	340	8.0	2,790	388	2.0	677	レンガ
19 亀戸1 - 4 ~ 6	H.6	212	20.0	4,040	424	3.5	1,166	レンガ
20 東砂7 - 19 ~ 17	H.6	220	12.0	2,640	220	3.0 ~ 6.0	670	ILB
21 枝川3 - 5 ~ 7	H.7	221	10.9	2,842	442	2.7	1,193	ILB
22 枝川3 - 9 ~ 6	H.8	163	18.18	3,387	326	3.59	1,170	レンガ

- 9 公園

[総面積 996,523.13㎡]

施設名	所在地	開設 年度	移管 年度	面積 m ²	土地所有	施設内容・備考
1 清澄二丁目	清澄2-11-5	S.53		832.7	区	
2 八名川	新大橋3-1-18	S.5	S.25	2,973.1	区	東京市復興計画公園
3 森下	森下2-5-16	S.5	S.25	2,976.1	区	東京市復興計画公園
4 五間堀	森下2-30-7	S.16	S.25	862.7	区	五間堀埋め立て造成
5 高森	森下3-13-9	S.57	S.57	3,700.0	都・区	都住宅局より管理移管
6 福富川	平野2-15,3-3,3-9 先	S.63		8,253.2	区	福富川・福富川枝川
7 平野四丁目	平野4-5-1先	H.4		1,006.8	区	福富川埋立造成
8 白河一丁目	白河1-5-4	S.53	S.55	1,550.0	都	都住宅局より管理移管
9 元加賀	白河4-3-27	S.2	S.25	2,975.2	区	東京市復興計画公園
10 佐賀町	佐賀1-15-5	S.34	S.35	850.6	区	佐賀堀埋立造成
11 中の堀	佐賀2-8-26	S.41		836.0	区	中の堀埋立造成
12 永代	永代1-1-2,1-7-8	区S.44 国S.42		2,693.8	国・区	一部隅田川河川敷
13 亀堀	深川1-6-38	S.54		3,778.6	区	仙台堀川支川埋立造成
14 武田堀	冬木6-23,1-12	S.44		677.5	区	武田堀埋立
15 臨海	門前仲町1-1-1	S.5	S.25	2,642.9	区	東京市復興計画公園
16 油堀川	門前仲町1-20-1先	S.55		1,355.0	首都公	首都高速下無償貸与
17 深川	富岡1-14-10ほか	M.6	S.50	16,739.8	区	太政官達による初の公園
18 牡丹町	牡丹2-1-2	S.51		6,625.3	区	都より無償譲与
19 古石場川親水	牡丹2～古石場2	H.元		16,362.4	国・都	古石場川を利用H.9拡張
20 古石場三丁目	古石場3-1-4	S.35	S.42	740.6	区	都より無償譲与
21 越中島	越中島1-3-23	S.46		16,346.2	国・都・区	隅田川河川敷H.7改修
22 中の島	越中島1-3-26先	S.54		2,172.6	国	隅田川河川敷
23 調練橋	越中島2-16,3-7	S.44		1,992.9	区	越中島川埋立造成
24 浜園	塩浜1-4-4	H.3	H.5	2,091.7	区	都住宅局より移管
25 塩浜一丁目	塩浜1-5-5		S.54	1,222.2	区	住宅供給公社より移管
26 塩浜	塩浜2-10-14		S.49	1,582.7	区	都住宅局より移管
27 しおかぜ橋塩浜	塩浜2-18-4	H.10		654.0	住都公	住都公団より無償貸与
28 塩浜二丁目	塩浜2-25-16	S.55	S.56	960.6	区	都住宅局より移管
29 塩浜二丁目第二	塩浜2-17-8	S.60		1,111.9	区	塩浜対策事業の一環
30 枝川一丁目	枝川1-6-19	S.59		659.3	区	

施設名	所在地	開設 年度	移管 年度	面積 m ²	土地所有	施設内容・備考
31 朝凧	枝川1-8-5	H.5		1,867.8	都	都住宅局より無償貸付
32 枝川三丁目	枝川3-3-5	S.56		1,270.0	都	区で造成
33 暁橋	枝川3-8-30,3-11-9	H.元		1,361.3	都・区	暁橋橋台敷
34 豊洲一丁目第二	豊洲1-2-1	H.20		1,000.0	区	開発行為により帰属
35 豊洲一丁目	豊洲1-3-15		S.50	719.0	区	都住宅局より移管
36 豊洲	豊洲2-3-6	S.46		24,302.9	区	豊洲地区再開発事業
37 豊洲三丁目	豊洲3-5-11	H.17		10,000.0	区	豊洲土地区画整理事業
38 豊洲四丁目	豊洲4-5-24先,30先	S.35,39		1,801.3	都	
39 豊洲四丁目第二	豊洲4-3-3		S.54	770.8	区	都住宅局より移管
40 豊洲五丁目	豊洲5-3-1	H.元		1,998.3	都	都住立替時に区が造成
41 豊洲六丁目第二	豊洲6-2-1		H.22	4,000.0	区	豊洲土地区画整理事業
42 豊洲六丁目	豊洲6-2-35	H.21		16,190.1	区	豊洲土地区画整理事業
43 東雲緑道	東雲1-7-4先		S.55	1,504.8	区	都清掃局より移管
44 東雲水辺	東雲1-9～辰巳1-1	H.7		16,891.7	都・区	港湾局との協議
45 東雲	東雲2-4-17		S.55	5,646.7	区	都住宅局より移管
46 東雲二丁目	東雲2-7-6	H.9	H.9	3,597.9	区	都住宅局より移管
47 東雲駅前	東雲2-8-4	H.18	H.18	2,303.8	区	都港湾局より移管
48 辰巳	辰巳1-2-16		S.45	1,758.5	区	都住宅局より移管
49 潮見運動	潮見1-1-1	S.43		40,080.9	区	8号埋立地
50 潮見さざなみ	潮見1-29-24	H.13		7,575.8	都	潮見一丁目地区開発
51 千石運動	千石1-5-28		S.59	4,498.4	区	少年野球場
52 千石	千石2-7-4	S.16	S.25	991.9	区	都より移管
53 川南	千石2-9-22	S.5	S.25	2,975.3	区	東京市復興計画公園
54 扇橋	石島18-23	S.5	S.25	2,975.2	区	東京市復興計画公園
55 川南海辺	海辺1-3	S.60		1,595.0	区	
56 扇橋一丁目	扇橋1-21-28	S.45		654.5	区	
57 江東	扇橋2-22,千田16他	S.26	S.28	2,327.3	区	都より移管
58 三島橋	扇橋3-7-16	S.38		1,434.8	区	
59 扇橋三丁目	扇橋3-20-11	S.56		1,441.0	区	都住宅局より移管
60 横十間川親水	扇橋3-22～東陽6-2	S.59		50,796.9	国	ボート場、水上アスレチック

施設名	所在地	開設 年度	移管 年度	面積 m ²	土地所有	施設内容・備考
61 扇橋河川	猿江1-5-18	S.53		1,652.4	国	閘門建設に伴い都造成
62 猿江一丁目	猿江1-11-5	S.56		950.0	都	都住宅局より移管
63 猿江二丁目	猿江2-3-10	S.54		2,011.6	区	都より買収 区で造成
64 住吉一丁目	住吉1-8-13	S.60		1,064.0	区	
65 豎川親水	毛利2-10～11先	H.5		3,117.0	国	墨田区と共同整備
66 住利	住吉1-19-20	H.6		1,741.7	区	再開発により整備
67 木場二丁目	木場2-11-9先	S.59		750.0	区	中の川埋立造成
68 木場親水	木場2-2-12,3-14-1,3-17-5先	H.4		18,912.0	国	大島川東支川、大横川支川を占用
69 木場三丁目	木場3-6-9	S.60		773.7	公団・区	公団が鉄道堀埋立造成
70 平久	木場6-4-18	S.61		1,038.8	区	都より買収 区で造成
71 東陽一丁目第一	東陽1-5-5	S.33	S.35	731.5	区	都より譲渡 区で造成
72 洲崎川緑道	東陽1-10-9,2-5-6先	S.57		8,194.0	都	都から管理移管
73 東陽一丁目第二	東陽1-39-8	S.48	S.48	1,853.6	区	都住宅局より移管
74 東陽	東陽3-27-27	S.元	S.25	3,038.6	区	東京市復興計画公園
75 東陽五丁目	東陽5-29-39	S.58		2,529.5	区	
76 豊住	東陽6-1-13	S.43	S.43	19,338.2	都・区	貯水タンク上部
77 豎川河川敷	亀戸1-1-1,9-1先	S.59		54,499.8	国・区	カヌーカヤック練習場
78 亀戸西	亀戸1-9-5	S.39	S.40	1,305.0	区	都より移管
79 豎川第一	亀戸1-15-10	S.39	S.39	1,537.9	区	都より移管
80 豎川第二	亀戸6-33-10,35-8	S.31	S.37	2,275.4	区	都より移管
81 亀戸	亀戸1-22-11	S.34	S.34	1,432.0	区	都より移管
82 亀戸水上	亀戸2-1-3先	S.60		455.2	国	水上バス関連施設
83 文泉	亀戸2-4-13	S.31	S.31	3,515.9	区	都より移管
84 亀戸駅前	亀戸2-21-9	S.39	S.40	1,283.0	区	都より移管
85 亀戸二丁目	亀戸2-33-2	S.37		953.9	区	都より買収 区で造成
86 亀島小学校記念	亀戸3-36-20	H.20		3,108.1	区	
87 亀島	亀戸3-39-16	S.62		751.3	区	
88 亀戸三丁目	亀戸3-59-8	S.59		603.4	区・私	
89 亀戸四丁目ふれあい	亀戸4-21-16	H.9		752.2	区	
90 香取	亀戸4-27-6	S.38	S.38	1,807.9	区	都より移管

施設名	所在地	開設 年度	移管 年度	面積 m ²	土地所有	施設内容・備考
91 亀戸四丁目	亀戸4-43-8、47-2	S.37		733.8	区	
92 水神	亀戸4-45-6	S.44		724.0	区	都より買収 区で造成
93 亀戸五丁目	亀戸5-24-4	S.51		1,089.1	区	
94 亀戸五丁目第二	亀戸5-33-4	S.59		1,368.2	区	
95 亀戸緑道	亀戸6-7-9,30-1先	S.53		2,096.0	区	都電敷跡地譲与
96 亀戸南	亀戸6-18-1	S.33	S.33	2,038.0	区	都より移管
97 亀戸平岩	亀戸6-47-12	S.18	S.25	1,847.1	区	都より移管
98 亀戸平岩第二	亀戸7-30-8		S.25	622.9	区	都より移管
99 亀戸東	亀戸7-8-13	S.28	S.28	4,321.1	区	都より移管
100 亀戸七丁目北	亀戸7-15-5	S.55	S.55	883.2	区	(旧)住宅都市整備公団より譲与
101 亀戸七丁目南	亀戸7-40-2	S.53	S.53	1,500.0	都	都住宅局より管理移管
102 亀戸七丁目西	亀戸7-42-5	H.4		670.0	都	都住宅局より管理移管
103 旧中川水辺公園	亀戸8-25先,大島9-10先	H.24		56,641.6	国・区	
104 亀戸緑地	亀戸9-8-1	H.12		2,482.4	区	亀大小市街地再開発事業
105 亀戸浅間	亀戸9-15-1	H.16		3,408.4	区	亀大小市街地再開発事業
106 亀戸九丁目	亀戸9-19-17, 20-4	S.56		2,454.4	区	都住宅供給公社より移管
107 亀戸運動	亀戸9-37-23	S.53		9,650.1	区	旧一時開放地、少年野球場
108 亀戸九丁目緑道	亀戸9-33-30	H.6		4,051.7	国	旧中川河川敷占用
109 釜屋堀	大島1-2-26	S.19	S.25	880.0	区	都より移管
110 大島一丁目	大島1-34-8	S.60		930.3	区	
111 大島二丁目	大島2-11-7	S.58		1,290.9	区	
112 大島防災	大島2-27-19	S.56		2,903.3	区	S.49防災空地S.57公園
113 大島三丁目	大島3-22-25	S.54		462.3	区	
114 大島緑道	大島3-7-7,4-1-1先	S.53		5,394.0	区	都電敷跡地延長711m
115 大島四丁目	大島4-17-9	S.55		2,801.5	区	
116 大島四丁目第二	大島4-21-11	S.58		1,621.5	都	都造成、無償貸与
117 大島五丁目	大島5-27-16	S.58	H.10	4,943.8	区	都住宅局より移管
118 大島七丁目	大島7-27-17	S.54		4,669.1	区	
119 大島八丁目	大島8-11-7	S.46	S.46	2,328.9	区	都住宅局より移管
120 大島八丁目第二	大島8-21-25	S.55		782.5	都	都住宅局より管理移管

施設名		所在地	開設 年度	移管 年度	面積 m ²	土地所有	施設内容・備考
121	大島東	大島8-42-3	S.44	S.44	860.5	区	都住宅局より移管
122	北砂一丁目	北砂1-1-6	S.45		765.8	区	都住宅局より移管
123	北砂水上	北砂1-2-1先	S.60		1,073.3	国	水上バス関連施設入
124	北砂第二	北砂1-3-25	S.51	S.51	1,021.6	区	都住宅局より移管
125	北砂一丁目南	北砂1-15-1	H.2		819.0	区	JR清算事業団より購入
126	北砂二丁目	北砂2-9-14		S.55	5,032.0	区	都住宅局より移管
127	北砂緑道	北砂2-15先～1-2先	H.3		2,695.7	国・JR	小名木川堤塘敷、外
128	砂町中央	北砂4-20-24	S.59		1,670.3	区	
129	北砂	北砂5-1-2	S.19	S.25	1,226.8	区	都より移管
130	仙台堀川	北砂6-19-21先～東陽6-6-6先	S.55		103,850.4	区	普通河川占用
131	亀高	北砂6-26-8	S.34		5,817.8	国・区	北砂公園の一部廃止に伴う代替公園
132	北砂七丁目	北砂7-2-6		S.36	1,089.0	区	都住宅局より移管
133	東砂一丁目	東砂1-2-13		S.48	5,382.0	区	都住宅局より移管
134	東砂二丁目	東砂2-13-7		S.53	1,171.3	区	都住宅局施工、移管
135	東砂三丁目	東砂3-16-8	S.57	S.57	1,019.4	区	住宅公団施工、移管
136	東砂三丁目第二	東砂3-17-17	S.59		3,149.7	区	住宅公団施工、移管
137	城東	東砂4-20-20	S.41		10,054.2	区	都より譲与、城東プール
138	荒川・砂町水辺	東砂3-30先～新砂3-8先	H.4		82,634.6	国	荒川高水敷を占用許可を受けて整備
139	東砂六丁目	東砂6-19-8	S.61		1,159.1	区	
140	舟入川	東砂7-12-3	S.40		851.2	区	
141	砂町	東砂7-15-3	S.40		2,644.6	国・区	
142	東砂八丁目	東砂8-24-6		S.55	2,015.6	区	都住宅局より移管
143	南砂一丁目	南砂1-1-6		S.50	800.9	区	都住宅局より移管
144	南砂一丁目第二	南砂1-3-18	S.56		909.4	区	(旧)住宅都市整備公団より移管
145	南砂一丁目北	南砂1-8-4	S.60		823.2	区	都市防災美化協会より寄付
146	南砂線路	北砂2-20先～南砂2-32先	H.22	H.21	2,459.6	都・区	JR貨物より用地移管
147	南砂二丁目南	南砂2-3-23		S.52	2,492.7	区	都住宅局より移管
148	南砂緑道	南砂2-3～35-6先1	S.54		12,691.0	区	都電敷跡地土地譲与
149	南砂二丁目	南砂2-24-4		S.51	1,253.8	区	都住宅局より移管
150	日曹橋	南砂3-2-38	S.36		994.4	都	都住宅局より管理移管

施設名		所在地	開設 年度	移管 年度	面積 m ²	土地所有	施設内容・備考
151	南砂三丁目緑地	南砂3-8-2	H.18		752.0	区	開発行為により帰属
152	南砂三丁目	南砂3-14-21	S.47		38,645.8	区	都住跡地、無償譲渡
153	南砂四丁目西	南砂4-3-21	S.55		732.0	区	
154	南砂四丁目	南砂4-4-5		S.49	1,281.7	区	都住宅局より移管
155	砂町橋	南砂4-12-1,6-4-10	S.42		1,325.7	都・区	都住宅供給公社より移管、一部都道敷占用
156	境川	南砂5-6-1		S.56	2,455.0	都	都電車庫跡地
157	金森	南砂5-19-13	S.52		2,050.7	区	
158	南砂六丁目	南砂6-5-7	S.53		1,350.0	都	都住宅局より管理移管
159	新砂あゆみ	新砂3-3-6	H.14		5,998.3	区	新砂区画整理事業
160	新砂めぐみ	新砂3-4-1	H.18		1,810.2	区	新砂区画整理事業
161	新砂のぞみ	新砂3-3-47	H.16		1,690.0	区	新砂区画整理事業
162	新木場一丁目緑地	新木場1-10-3	H.15		587.9	区	開発行為により寄付受領
163	新木場一丁目	新木場1-12-8	H.19	H.19	492.0	区	開発行為により寄付受領
164	新木場一丁目第二	新木場1-12-8	H.22	H.22	114.4	区	開発行為により寄付受領
165	若洲	若洲3-2-1	H.18	H.18	89,683.0	区	H21.11.1住居表示実施 都港湾局より移管

- 10 児童遊園

[総面積 32,821.49㎡]

施設名	所在地	開設 年度	移管 年度	面積 m ²	土地所有	施設内容・備考
1 清澄	清澄3-3-16	S.24		376.6	都	清澄庭園の一部 H12.9 再供用
2 万年橋	常盤1-18-1	S.41		269.0	区	
3 常盤二丁目	常盤2-12-1	S.62		284.6	区	
4 新大橋三丁目	新大橋3-18-1	S.36		303.6	都・区	六間堀埋立地一部都より 無償譲与
5 森下三丁目第一	森下3-5-16	S.36		322.8	都	五間堀埋立地
6 森下三丁目第二	森下3-10-9	S.36		224.1	区	都より無償譲与、区で造成
7 森下三丁目第三	森下3-13-1	S.50		222.5	区	五間堀埋立地 都より無 償譲与
8 東深川橋	森下4-1-1	S.48		286.8	国	財務省より貸付
9 森下四丁目	森下4-16-2	S.42		532.7	区	
10 森下五丁目	森下5-6-1	S.50		517.1	区	
11 森下五丁目第二	森下5-1-7	H.7		302.4	国・都	
12 平野二丁目	平野2-8-2	S.59		450.1	区	
13 三好三丁目	三好3-1-10	S.57		500.0	公団・区	住宅公団より借地、公団が 造成
14 白河	白河3-13-5	S.34		333.7	区	白河三丁目協力会より寄 付受領
15 大島川	永代2-19-1	H.5		429.9	国	
16 深川一丁目	深川1-3-10先	S.48		400.0	都	
17 古石場二丁目	古石場2-14-4	S.37		228.2	私	古石場住宅親交会
18 石浜橋	古石場3-1-8	S.57		310.0	区	
19 越中島一丁目	越中島1-3-4	S.61		436.0	区	開発行為により寄付受領
20 しおかぜ	塩浜2-18-3	H.13		478.7	区	開発行為により寄付受領
21 塩浜二丁目	塩浜2-26-4	H.9		561.0	都	住宅局用地
22 朝日	枝川1-12-7	S.38		437.1	都	港湾局用地
23 枝川橋	枝川1-14-21	S.37		171.5	都	区道橋台敷
24 枝川橋第二	枝川2-18-2	H.3		262.0	都	区道橋台敷
25 枝川橋第三	枝川2-4-17	H.3		260.4	都	区道橋台敷
26 枝川橋第四	枝川1-3-1	H.14		185.2	都	区道橋台敷
27 豊洲四丁目	豊洲4-10-1	H.13		164.8	区	開発行為により寄付受領
28 暁橋	潮見1-2-1	H.元		430.0	区	区道橋台敷
29 潮見	潮見1-4	S.53	H.元	221.4	区	民生局より移管
30 潮見二丁目	潮見2-1-1	H.24		456.4	区	

施設名		所在地	開設 年度	移管 年度	面積 m ²	土地所有	施設内容・備考
31	千石	千石1-7-8	S.36		817.0	都	住宅局用地、区で造成
32	千石二丁目	千石2-3-25	S.37		404.7	都	住宅局用地
33	千田	千田20-5	H.元		292.8	区	
34	海辺	海辺5-14	S.59		209.1	区	
35	扇橋一丁目	扇橋1-20-9	S.42		599.4	区	住宅局用地、区で造成
36	猿江橋	猿江1-15-9 猿江1-1-2 森下5-12-10	S.38		324.1	区	区道橋台敷
37	小松橋際	猿江1-5-18	S.43		327.9	都	
38	住吉一丁目	住吉1-1-2	S.37		128.2	国	都道橋台敷
39	清水橋	毛利2-13-43	S.37		583.5	都・区	猿江恩賜公園の一部
40	舟木橋第一	木場2-21-1	S.37		118.6	国	都道橋台敷
41	舟木橋第二	木場2-18-14	S.37		128.4	国	都道橋台敷
42	舟木橋第三	木場2-2-1	S.38		97.6	国	都道橋台敷
43	舟木橋第四	木場2-7-20	S.38		74.9	国	都道橋台敷
44	木場二丁目	木場2-10-1先	S.59		450.0	区	中の川埋立造成
45	鉄道堀	木場3-13-8	S.41		88.2	国	(旧物揚場)河川敷
46	沢海橋第一	木場5-12-1	S.37		125.8	国	都道橋台敷
47	沢海橋第二	木場3-8-11	S.37		182.3	国	都道橋台敷
48	木場六丁目	木場6-13-7	S.8	S.27	300.3	区	都より移管
49	東陽一丁目南	東陽1-1-4	H.4		555.5	区	
50	東陽一丁目	東陽1-7-5	S.33	S.35	347.0	区	都より移管
51	南開橋第一	東陽1-19-11先	S.36		276.0	区	区道橋台敷
52	南開橋第二	東陽1-21-5先	S.36		390.0	区	区道橋台敷
53	東陽	東陽3-8-6	S.36		110.8	区	
54	東陽四丁目	東陽4-4-9	H.6		262.7	区	
55	東陽西	東陽5-5-10	S.36		105.8	区	
56	かめ・うさぎ	亀戸2-21-13	H.13		330.1	区	旧亀戸出張所及び労働基準監督署跡地
57	亀戸三丁目	亀戸3-12-10	S.59		267.7	区	
58	亀戸三丁目第二	亀戸3-10-1	S.60		244.2	区	
59	亀戸四丁目	亀戸4-16-9	S.51		99.2	区	都より買収
60	亀戸六丁目	亀戸6-54-2	S.43		319	区	都より無償譲与

施設名	所在地	開設 年度	移管 年度	面積 m ²	土地所有	施設内容・備考
61 亀戸七丁目	亀戸7-48-1	S.48		190.7	区	
62 八千代	亀戸8-6-6	S.33		611	都・区	都より譲与
63 黎明	大島1-34-19	S.33		453.5	区	都より無償譲与
64 大島三丁目	大島3-31-15	S.25		1,148.0	私	亀出神社境内
65 大島三丁目西	大島3-8-3	H.24	H.23	360.3	区	開発行為により寄付受領
66 大島五丁目	大島5-17-6	S.59		408.5	都	都住建替に伴い都造成
67 大島六丁目	大島6-2-3	S.44		521.5	区	都より無償譲与
68 大島六丁目第二	大島6-15-5	H.9		547.6	区	開発行為により寄付受領
69 東大島	大島7-24-16	S.40		198.3	私	東大島神社境内
70 子安	大島8-19-12	S.40		520.1	区	一部国有地(公共溝渠)
71 北砂一丁目	北砂1-15-13	H.2		431.5	区	
72 北砂一丁目第二	北砂1-3-17	H.11		498	都	
73 北砂三丁目	北砂3-15-17	H.8		211.1	区	開発行為により寄付受領
74 北砂四丁目	北砂4-12-11	S.44		198.7	区	
75 亀高	北砂4-22-30	S.56		497.1	都	過密住宅地区更新事業、 都が買収し区が造成
76 北砂四丁目第二	北砂4-28-9	S.54		360.5	都	都住用地、区が造成
77 丸八	北砂6-16-12	S.39		688.8	都	都住用地、区が造成
78 北砂七丁目	北砂7-2-30	S.36		463.9	区	
79 北砂七丁目東	北砂7-6-51	H.17		302.1	区	開発行為により寄付受領
80 北砂七丁目西	北砂7-6-57	H.17		129	区	開発行為により寄付受領
81 北砂なかよし	北砂7-6-2	H.18		382.3	区	開発行為により寄付受領
82 因速寺前	東砂1-5-3	S.37		209.1	都	
83 東砂三丁目	東砂3-12-7	S.36		362	区	
84 東砂三丁目第二	東砂3-19-5	H.10		1,121.6	区	
85 東砂五丁目	東砂5-4-10	S.37		293.2	私	中田神社境内
86 東砂五丁目第二	東砂5-12-15	S.54		331.2	都	過密住宅地区更新事業、 都が買収し区が造成
87 東砂七丁目	東砂7-5-17	S.51		444.9	区	開発行為により寄付受領
88 南砂一丁目	南砂1-4-25	S.59		465.3	区	
89 松島橋	南砂1-21-12	S.39		481.1	区	区道橋台敷
90 南砂三丁目	南砂3-1-5	H.19		800	都	第五建設事務所より道路 占用許可
91 新砂一丁目	新砂1-7-27	H.17		271.2	区	開発行為により寄付受領

- 11 公衆便所

施設名	所在地	開設 年度	建築 年度	設置場所	土地所有	施設内容・備考
1 万年橋際	清澄2-14-9	H.22		児童遊園	区	だれでもトイレ
2 清澄児童遊園内	清澄3-3-16	H.12		児童遊園	都	
3 高橋際	清澄3-11-1	H.14		橋台地	都	だれでもトイレ
4 猿子橋際	常磐1-11-11	H.4		道路敷	区	
5 新大橋際	新大橋1-2-1	S.54		橋台地	都	
6 八名川公園内	新大橋3-1-18	H.14		公園	区	だれでもトイレ
7 森下公園内	森下2-5-16	S.62		公園	区	
8 五間堀公園内	森下2-30-7	H.7		公園	区	
9 伊予橋際	森下2-31-2	S.61		児童遊園	都	
10 高森公園内	森下3-13-9	H.22		公園	区	だれでもトイレ
11 森下四丁目児童遊園内	森下4-16-2	S.59		児童遊園	区	
12 平野二丁目児童遊園内	平野2-8-2	S.59		児童遊園	区	
13 永本橋際	平野2-15-12	H.元		公園	区	
14 三好三丁目児童遊園内	三好3-1-10	S.57		児童遊園	区	
15 正覚院前	白河1-3-34	S.61		道路敷	区	
16 白河一丁目公園内	白河1-5-4	S.57		公園	区	
17 東深川橋際	白河3-18-17	H.10		橋台地	区	だれでもトイレ
18 元加賀公園内	白河4-3-27	H.16		公園	区	だれでもトイレ
19 佐賀二丁目	佐賀2-1-6	H.21		道路敷	区	だれでもトイレ
20 永代橋際	永代1-1-4	H.20		橋台地	都	だれでもトイレ
21 黒亀橋際	深川1-3-10先	S.58		児童遊園	区	
22 亀堀公園内	深川1-6-38	S.60		公園	区	
23 臨海公園	門前仲町1-1-1	S.63		公園	区	
24 門前仲町一丁目	門前仲町1-7-7	H.6		区有地	区	だれでもトイレ
25 油堀川公園内	門前仲町1-20-1先	H.5		公園	区	
26 深川公園内	富岡1-14-10	H.2		公園	区	だれでもトイレ
27 深川公園内第二	富岡1-16-10	S.60		公園	区	
28 汐見橋際	富岡2-13-5	H.6		橋台地	都	だれでもトイレ
29 牡丹町公園内	牡丹2-1-2	H.元		公園	区	だれでもトイレ
30 古石場川親水公園内	古石場2-13先	H.元		公園	区	
31 古石場三丁目公園内	古石場3-1-4	S.59		公園	区	
32 越中島公園内	越中島1-3-23	H.7		公園	区	だれでもトイレ
33 越中島公園内第二	越中島1-3-23	H.7		公園	区	

	施設名	所在地	開設 年度	建築 年度	設置場所	土地所有	施設内容・備考
34	豊住橋際	千石2-1-6	H.5		公園	区	だれでもトイレ
35	千石公園内	千石2-7-4	H.5		公園	区	
36	川南公園内	千石2-9-22	H.2		公園	区	
37	仙台掘川親水公園 内第二	千石3-1-12先	H.3		公園	区	だれでもトイレ
38	千砂橋際	千石3-1-46	S.59		公園	区	
39	扇橋公園内	石島18-23	S.62		公園	区	
40	江東公園内	千田17-5	H.8		公園	区	
41	川南海辺公園内	海辺1-3	S.60		公園	区	
42	ボート場内第二	海辺8-16先	H.18		公園	区	だれでもトイレ
43	扇橋際	扇橋1-17-9	S.58		道路敷	区	
44	扇橋一丁目児童遊 園内	扇橋1-20先	S.62		児童遊園	区	
45	扇橋一丁目公園内	扇橋1-21-28	H.3		公園	区	
46	岩井橋際	扇橋3-7-1	S.60		公園	区	
47	三島橋公園内	扇橋3-7-16	H.5		公園	区	だれでもトイレ
48	扇橋三丁目公園内	扇橋3-20-11	S.56		公園	区	
49	小松橋児童遊園内	猿江1-5-18	S.63		児童遊園	区	
50	猿江一丁目公園内	猿江1-11-5	S.56		公園	区	
51	住吉一丁目公園内	住吉1-8-13	S.60		公園	区	
52	住利公園内	住吉1-19-20	H.7		公園	区	だれでもトイレ
53	猿江二丁目公園内	住吉2-3-10	S.59		公園	区	
54	猿江公園内	住吉2-28-26	H.元		公園	都	
55	木場二丁目公園内	木場2-11-9先	H.23		公園	区	だれでもトイレ
56	舟木橋	木場2-18-14	H.4		児童遊園	区	だれでもトイレ
57	木場橋	木場3-2-9	H.4		公園	区	
58	大和橋際	木場3-13-1			橋台地	都	現存なし
59	亀居橋	木場3-17-6	H.21		公園	区	だれでもトイレ
60	平久公園内	木場6-4-18	S.61		公園	区	
61	木場六丁目児童遊 園内	木場6-13-7	S.59		児童遊園	区	
62	南開橋第二児童遊 園内	東陽1-21-6先	S.63		児童遊園	区	
63	東陽一丁目第二公 園内	東陽1-39-8	S.59		公園	区	
64	東陽三丁目	東陽3-20-1先	H.13		公園	区	だれでもトイレ
65	東陽公園内	東陽3-27-27	H.10		公園	区	だれでもトイレ
66	横十間川親水公園 内生物の楽園際	東陽4-12-16	H.14		公園	区	だれでもトイレ

施設名	所在地	開設年度	建築年度	設置場所	土地所有	施設内容・備考
67 東陽五丁目公園内	東陽5-29-39	S.58		公園	区	
68 豊住公園内	東陽6-1-13	H.9		公園	区	だれでもトイレ
69 東陽六丁目	東陽6-5-18	S.60		公園	区	
70 浜園橋際	塩浜1-3-24	H.6		橋台地	区	
71 浜園公園内	塩浜1-4-4	H.19		公園	区	だれでもトイレ
72 塩浜一丁目公園内	塩浜1-5-5	H.10		公園	区	
73 塩浜公園内	塩浜2-10-14	H.21		公園	区	だれでもトイレ
74 塩浜二丁目第二公園内	塩浜2-17-8	S.60		公園	区	
75 しおかぜ橋塩浜公園内	塩浜2-18-4	H.10		公園	区	
76 塩浜二丁目公園内	塩浜2-25-16	S.55		公園	区	
77 枝川一丁目公園内	枝川1-6-19	S.59		公園	区	
78 朝凧公園内	枝川1-8-5	H.5		公園	区	だれでもトイレ
79 枝川橋第三児童遊園内	枝川2-4-17	H.3		児童遊園	区	
80 枝川三丁目公園内	枝川3-3-5	H.21		公園	区	だれでもトイレ
81 豊洲一丁目第2公園内	豊洲1-2-1	H.20		公園	区	だれでもトイレ
82 豊洲駅前	豊洲2-2-4	H.18		道路敷	区	だれでもトイレ
83 豊洲公園内	豊洲2-3-6	H.18		公園	区	だれでもトイレ
84 豊洲三丁目公園内	豊洲3-5-11	H.17		公園	区	だれでもトイレ
85 豊洲四丁目公園内	豊洲4-5-30先	S.59		公園	区	
86 豊洲五丁目公園内	豊洲5-3-1	H.元		公園	区	
87 豊洲六丁目公園内	豊洲6-2-35	H.21		公園	区	だれでもトイレ
88 豊洲六丁目第2公園内	豊洲6-2-1	H.22		公園	区	だれでもトイレ
89 東雲緑道公園内	東雲1-7-4	H.6		公園	区	
90 東雲水辺公園内第一	東雲1-9-58	H.16		公園	区	だれでもトイレ
91 東雲水辺公園内第二	東雲1-9-58	H.16		公園	区	だれでもトイレ
92 東雲二丁目公園内	東雲2-7-6	H.9		公園	区	だれでもトイレ
93 東雲公園内	東雲2-4-17	H.19		公園	区	だれでもトイレ
94 東雲駅前	東雲2-8-6	H.3		道路敷	区	
95 辰巳駅前	辰巳1-1-40	H.8		道路敷	区	だれでもトイレ
96 辰巳公園内	辰巳1-2-16	H.2		公園	区	
97 潮見運動公園内	潮見1-1-1	S.57		公園	区	
98 潮見さざなみ公園内	潮見1-29-24	H.13		公園	都	だれでもトイレ
99 潮見駅前	潮見2-7-15	H.2		道路敷	区	だれでもトイレ

	施設名	所在地	開設 年度	建築 年度	設置場所	土地所有	施設内容・備考
100	亀島橋際	亀戸1-1-1	H.9		公園	区	
101	亀戸公園内	亀戸1-22-11	S.62		公園	区	
102	松代橋際	亀戸2-1-1	S.62		道路敷	区	
103	文泉公園内	亀戸2-4-13	H.15		公園	区	だれでもトイレ
104	亀戸駅前公園内	亀戸2-21-9	H.3		公園	区	だれでもトイレ
105	亀戸二丁目公園内	亀戸2-33-2	H.3		公園	区	
106	亀戸天神際	亀戸3-6-39	S.61		私有地	私	
107	亀戸三丁目児童遊園内	亀戸3-12-10	S.59		児童遊園	区	
108	亀戸三丁目第2	亀戸3-36-20	H.20		公園	区	だれでもトイレ
109	亀島公園内	亀戸3-39-16	S.62		公園	区	
110	亀戸三丁目	亀戸3-57-22	H.23		私有地	私	だれでもトイレ
111	亀戸三丁目公園内	亀戸3-59-8	H.16		公園	区	だれでもトイレ
112	香取公園内	亀戸4-27-6	S.63		公園	区	
113	水神公園内	亀戸4-45-6	H.4		公園	区	
114	亀戸五丁目公園内	亀戸5-24-4	H.20		公園	区	だれでもトイレ
115	亀戸五丁目第二公園内	亀戸5-33-4	S.59		公園	区	
116	亀戸南公園内	亀戸6-18-1	S.60		公園	区	
117	竪川第二公園内第二	亀戸6-33-10	H.元		公園	区	
118	竪川第二公園内	亀戸6-35-3	H.元		公園	区	
119	亀戸平岩公園内	亀戸6-47-12	S.62		公園	区	
120	亀戸東公園内	亀戸7-8-13	H.14		公園	区	だれでもトイレ
121	亀戸七丁目北公園内	亀戸7-15-5	S.55		公園	区	
122	亀戸平岩第二公園内	亀戸7-30-8	S.49		公園	区	
123	亀戸七丁目南公園内	亀戸7-40-2	S.53		公園	区	
124	亀戸七丁目西公園内	亀戸7-42-5	H.4		公園	区	
125	亀戸七丁目	亀戸7-52-17	H.4		公園	区	だれでもトイレ
126	八千代児童遊園内	亀戸8-6-6	H.22		児童遊園	区	だれでもトイレ
127	亀戸浅間公園内	亀戸9-15-1	H.15		公園	区	だれでもトイレ
128	亀戸九丁目公園内	亀戸9-20-4	H.23		公園	区	だれでもトイレ
129	亀戸九丁目緑道公園内	亀戸9-33-30	H.6		公園	区	
130	亀戸運動公園内	亀戸9-37-23	S.54		公園	区	
131	釜屋堀	大島1-2-26	H.21		道路敷	区	だれでもトイレ
132	大島一丁目公園内	大島1-34-8	S.60		公園	区	

	施設名	所在地	開設 年度	建築 年度	設置場所	土地所有	施設内容・備考
133	大島二丁目公園内	大島2-11-7	S.58		公園	区	
134	大島防災公園内	大島2-27-19	H.22		公園	区	だれでもトイレ
135	五の橋際	大島2-31-1	S.62		公園	区	
136	大島緑道公園内	大島3-22-1先	H.6		公園	区	
137	大島三丁目	大島3-31-15	H.15		児童遊園	区	だれでもトイレ
138	進開橋際	大島4-1-25先	H.22		橋台地	都	だれでもトイレ
139	大島四丁目公園内	大島4-17-9	H.23		公園	区	だれでもトイレ
140	大島四丁目第二公園内	大島4-21-11	S.58		公園	区	
141	大島五丁目児童遊園内	大島5-17-6	S.59		児童遊園	区	
142	大島五丁目公園内	大島5-27-16	H.18		公園	区	だれでもトイレ
143	大島六丁目児童遊園内	大島6-2-3	S.59		児童遊園	区	
144	大島六丁目第二児童遊園内	大島6-15-5	H.16		児童遊園	区	だれでもトイレ
145	大島七丁目公園内	大島7-27-17	H.22		公園	区	だれでもトイレ
146	大島八丁目公園内	大島8-11-7	S.58		公園	区	
147	大島八丁目第二公園内	大島8-21-25	H.17		公園	区	だれでもトイレ
148	東大島駅前	大島9-3-13	H.9		道路敷	通	だれでもトイレ
149	新六の橋際	大島9-8-14	-		橋台地	都	第二再開発事業により休止
150	北砂水上公園横	北砂1-2先	S.59		道路敷	区	
151	北砂第二公園内	北砂1-3-25	S.57		公園	区	
152	北砂一丁目南公園内	北砂1-15-1	H.2		公園	区	
153	北砂二丁目公園内	北砂2-9-14	H.19		公園	区	だれでもトイレ
154	砂町中央公園内	北砂4-20-24	S.59		公園	区	
155	亀高児童遊園内	北砂4-22-30	S.56		児童遊園	区	
156	北砂公園内	北砂5-1-2	H.2		公園	区	
157	北砂五丁目	北砂5-20-13	H.3		私有地	団	
158	丸八児童遊園内	北砂6-16-12	H.2		児童遊園	区	
159	北砂六丁目	北砂6-20-19	H.4		公園	区	
160	亀高公園内	北砂6-28-8	S.57		公園	区	
161	仙台堀川親水公園内	北砂7-6先	H.元		公園	区	だれでもトイレ
162	ボート場内	南砂1-1先	S.59		公園	区	
163	南砂一丁目公園内	南砂1-1-5	S.57		公園	区	
164	南砂一丁目第二公園内	南砂1-3-18	S.56		公園	区	
165	松島橋際	南砂1-21-12	H.3		児童遊園	区	だれでもトイレ

	施設名	所在地	開設 年度	建築 年度	設置場所	土地所有	施設内容・備考
166	南砂緑道公園内	南砂2-13-5先	H.22		公園	区	だれでもトイレ
167	南砂緑道公園内第二	南砂2-23-9	H.22		公園	区	だれでもトイレ
168	南砂二丁目公園内	南砂2-24-4	H.5		公園	区	
169	弾正橋際	南砂2-33-1	H.8		公園	区	だれでもトイレ
170	日曹橋公園内	南砂3-1-1	H.16		公園	区	だれでもトイレ
171	南砂三丁目公園内	南砂3-14-21	H.21		公園	区	だれでもトイレ
172	南砂三丁目公園内第二	南砂3-14-21	S.57		公園	区	
173	南砂四丁目西公園内	南砂4-3-21	S.55		公園	区	
174	南砂四丁目公園内	南砂4-4-5	S.58		公園	区	
175	砂町橋公園内	南砂4-12-1	S.52		公園	区	
176	境川公園内	南砂5-6-1	S.56		公園	区	
177	金森公園内	南砂5-19-13	S.57		公園	区	
178	南砂六丁目公園内	南砂6-5-7	S.53		公園	区	
179	八幡	南砂7-14-16	S.62		私有地	私	
180	東砂一丁目公園内	東砂1-2-13	H.16		公園	区	だれでもトイレ
181	東砂二丁目	東砂2-13-50	H.16		住宅局	都	だれでもトイレ
182	東砂三丁目公園内	東砂3-16-8	S.57		公園	区	
183	東砂三丁目第二公園内	東砂3-17-17	S.59		公園	区	
184	城東公園内	東砂4-20-20	H.8		公園	区	
185	東砂六丁目公園内	東砂6-19-8	S.61		公園	区	
186	舟入川	東砂7-12-4	H.15		公園	区	だれでもトイレ
187	砂町公園内	東砂7-15-3	S.59		公園	区	
188	境川橋際	東砂7-18-10	H.4		公園	区	だれでもトイレ
189	新木場駅前	新木場1-5-10	H.元		道路敷	区	だれでもトイレ
190	新砂あゆみ公園内	新砂3-3-6	H.13		公園	区	だれでもトイレ
191	新砂のぞみ公園内	新砂3-3-47	H.16		公園	区	だれでもトイレ
192	新砂めぐみ公園内	新砂3-4-1	H.17		公園	区	だれでもトイレ
193	若洲公園内風車際	若洲3-2-1	H.18		公園	区	東京都より移管

- 12 河川延長・排水場等

種別	区分		
河川延長	31,802 m		
排水施設	ポンプ所	1か所	住吉
	仮排水機所	3か所	東陽一丁目付近・猿江・永代
水門	4か所		平久 水門 洲崎南 水門 横十間川 水門 中の堀川 ひ門
公共溝渠	5,484.6 m		

- 13 防災船着場

名称	開設年度	敷地面積 m ²	棧橋	その他	
乗船場	亀戸	S.60	455	固定	
	小名木川クローバー橋	S.60	1,073	固定	
	番所橋	S.60		固定	
	黒船橋	S.60		浮	
	夢の島	S.60		浮	
	天神橋	S.60		浮	
	高橋	S.61		浮	
	亀戸中央公園	H.21	70	固定	
	木場六丁目	H.22	7.8	固定	民間(東京港遊漁船業協同組合)

- 14 一時開放地

所在地	年度	面積 m ²	所管	土地の性格	備考
1 大島7 - 16	S.42	2,773.6	財務局	防災拠点関連用地	協定
2 大島7 - 43	S.42	1,524.3	財務局	防災拠点関連用地	協定
3 枝川1 - 2 - 1	S.42	645.0	港湾局	都市公園予定地	貸付・協定
4 塩浜2 - 11	S.43	350.0	港湾局	商工業用地として処分予定	貸付・協定
5 大島8 - 21	S.44	1,719.6	財務局	防災拠点関連用地	協定
6 辰巳1 - 1	S.46	3,327.0	港湾局	港湾関連用地	貸付・協定
7 辰巳1 - 10	S.47	9,303.0	港湾局	住宅施設用地	貸付・協定(少年野球場)
8 東雲1 - 8	S.49	1,204.8	港湾局	外郭堤防の堤体敷	貸付・協定
9 永代2 - 9	S.51	98.4	区	町会会館及び広場	
10 北砂4 - 36	S.54	123.3	住宅局	過密住宅地区更新事業用地	使用許可
11 北砂4 - 7	S.55	196.5	住宅局	過密住宅地区更新事業用地	使用許可

- 15 【関連施設】都立公園

施設名	所在地	開園年度	敷地面積 ㎡	施設内容・備考
1 猿江恩賜公園	住吉2丁目、毛利2丁目	S.7	145,088.4	競技場1面、野球場2面、テニスコート8面
2 清澄庭園	清澄2丁目、3丁目	S.7	81,091.3	回遊式築山山水庭園
3 夢の島公園	夢の島1-1、2-1	S.53	433,212.2	H21.11.1住居表示実施 体育館、熱帯植物館、総合運動場
4 亀戸中央公園	亀戸8丁目、9丁目	S.55	103,026.7	テニスコート4面
5 木場公園	木場4丁目、平野4丁目	H.4	238,711.1	テニスコート6面、野外ステージ、一部休園中
6 大島小松川公園	大島9丁目	H.9	72,931.0	
7 東京臨海広域防災公園	有明3丁目	H.22	41,185.6	外に国営公園部分がある

- 16 【関連施設】海上公園

施設名	所在地	開園年度	敷地面積 ㎡	施設内容・備考
1 新木場公園	新木場2-1-21	S.51	7,596.0	
2 青海中央ふ頭公園	青海4-1	S.53	12,450.0	H21.11.1住居表示実施 野球場、築山
3 青海緑道公園	青海4-1	S.50	6,251.0	H21.11.1住居表示実施
4 辰巳の森緑道公園	辰巳1-13-1ほか 辰巳1-19ほか	S.50	145,503.2	プール、築山、滝、サイクリングロード、桜並木
5 フェリーふ頭公園	有明4-4	S.51	9,293.0	H21.11.1住居表示実施 軽スポーツ広場
6 春海橋公園	豊洲2丁目	S.53	23,967.8	海辺のテラス
7 夢の島緑道公園	夢の島1-1、2-1、3-3	S.53	105,093.8	H21.11.1住居表示実施
8 暁ふ頭公園	青海4-7	S.56	15,502.3	H21.11.1住居表示実施 バーベキュー広場
9 有明テニスの森公園	有明2丁目	S.58	163,068.8	テニスコート48面、コロシアム
10 若洲海浜公園	若洲3-1-2	H.2	825,637.3	H21.11.1住居表示実施 ゴルフ場18ホール他
11 辰巳の森海浜公園	辰巳2-8-10	H.5	169,237.5	ニュースポーツ、バーベキュー広場、ドッグラン、健康遊具
12 新木場緑道公園	新木場4-8-1	H.6	63,074.1	H21.11.1住居表示実施
13 青海北ふ頭公園	青海2-8	H.8	25,812.0	H21.11.1住居表示実施 「羊蹄丸」「宗谷」係留
14 水の広場公園	有明3-2、3-12	H.8	37,007.2	H21.11.1住居表示実施
15 有明西ふ頭公園	有明3-12	H.8	10,288.0	H21.11.1住居表示実施
16 シンボルpromナード公園	青海1・2丁目、有明3丁目	H.8	249,772.0	H21.11.1住居表示実施 夢の大橋
17 青海南ふ頭公園	青海2-8	H.8	45,404.0	H21.11.1住居表示実施 日本庭園風

- 17 【関連施設】自転車駐車場

施設名	所在地	開設年度	敷地面積 ㎡	施設内容・備考
1 亀戸水神	亀戸8-5、8-6	H.22	66.66	

教育委員会事務局

- 1 小学校 平成24年5月1日現在

[合計 児童数20,511人、特支児童数151人、学級数660、特支学級数43、日本語学級1]
(特別支援学級数には、特別支援学級の通級学級(在籍は0)を含む)

施設名	所在地	開校 年度	建築 年度	敷地面積 ㎡	延床面積 ㎡	構造 階数	校庭面積	併設施設・備考
1 明治	深川2-17-26	M.6	S.55	8,472	7,066	RC4F	校庭面積 2,668㎡	江東きッズクラブ
2 深川	高橋14-10	M.6	S.47	5,081	4,050	RC4F	校庭面積 2,242㎡	
3 八名川	新大橋3-1-15	T.5	S.47	4,227	4,767	RC4F	校庭面積 1,976㎡	げんきッズ
4 臨海	門前仲町1-1-6	M.38	S.49	4,676	4,608	RC4F	校庭面積 2,295㎡	校庭面積のうち849㎡は公園との共用部分 江東きッズクラブ
5 越中島	越中島3-6-38	S.55	S.54	10,268	4,942	RC5F	校庭面積 6,000㎡	江東きッズクラブ
6 数矢	富岡1-18-7	T.2	S.53	5,006	5,431	RC5F	校庭面積 2,039㎡	
7 平久	木場1-2-2	S.3	S.50	7,029	4,550	RC4F	校庭面積 2,750㎡	幼稚園・げんきッズ
8 東陽	東陽3-27-12	M.33	S.45	5,832	5,660	RC4F	校庭面積 2,088㎡	
9 南陽	東陽2-1-20	S.50	S.50	13,021	6,908	RC4F	校庭面積 6,078㎡	幼稚園、学童クラブ
10 川南	千石2-9-12	S.27	S.51	4,676	3,826	RC3F	校庭面積 2,065㎡	幼稚園
11 扇橋	石島18-5	M.36	S.50	4,150	4,162	RC4F	校庭面積 1,849㎡	げんきッズ
12 元加賀	白河4-3-19	M.40	S.48	6,157	5,829	RC4F	校庭面積 2,442㎡	江東きッズクラブ、白河こどもとしょかん
13 毛利	毛利2-2-2	M.44	S.54	6,084	3,496	RC4F	校庭面積 2,352㎡	学童クラブ・げんきッズ
14 東川	住吉1-12-2	M.7	S.47	6,977	4,427	RC4F	校庭面積 3,267㎡	江東きッズクラブ
15 豊洲	豊洲4-4-4	S.22	H.11	10,176	8,455	RC4F	校庭面積 5,162㎡	幼稚園・江東きッズクラブ
16 豊洲北	豊洲3-6-1	H19	H18	10,984	8,540	RC5F	校庭面積 3,949㎡	江東きッズクラブ
17 東雲	東雲2-4-11	S.54	S.53	10,588	5,293	RC4F	校庭面積 4,266㎡	江東きッズクラブ
18 有明	有明2-10-1	H23	H22	9,756	6,924	RC5F	校庭面積 3,933㎡	江東きッズクラブ
19 枝川	枝川3-5-3	S.35	S.58	10,014	8,677	RC5F	校庭面積 4,080㎡	学童クラブ
20 辰巳	辰巳1-11-1	S.43	S.43	10,000	4,486	RC4F	校庭面積 3,629㎡	幼稚園
21 第二辰巳	辰巳1-1-22	S.48	S.47	11,209	5,841	RC4F	校庭面積 4,830㎡	
22 第一亀戸	亀戸2-5-7	M.30	H.7	6,384	5,601	RC5F	校庭面積 3,979㎡	幼稚園・江東きッズクラブ
23 第二亀戸	亀戸6-36-1	S.26	S.44	7,419	3,372	RC3F	校庭面積 2,409㎡	幼稚園
24 香取	亀戸4-26-22	T.11	S.44	7,467	5,068	RC4F	校庭面積 2,310㎡	学童クラブ
25 浅間竪川	亀戸9-22-4	H.12	S.61	8,507	5,261	RC3F	校庭面積 2,473㎡	
26 水神	亀戸5-22-22	S.35	H.2	7,519	4,695	RC4F	校庭面積 2,772㎡	げんきッズ

- 1 ()は特別支援者数(外数)
 2 ()は特別支援学級数(外数)、[]は日本語学級数(外数)
 3 枝番は特別教室数

児童数 1	学級数 2	教室数 3	体育館			プール			施設名
			面積㎡	建設年度	設置場所	コース数	建設年度	設置場所	
843	25	25- 15	928	H.21	独立	6	S.57	独立	明 治
296	12	12- 8	659	S.47	内蔵	4	H.6	学童クラブ 屋上	深 川
367	12	12- 11	551	S.48	内蔵	4	H.17	校舎屋上	八名川
333	11	11- 16	735	S.49	内蔵	4	H.17	校舎屋上	臨 海
606	18	18- 10	577	S.55	独立	4	S.54	校舎屋上	越中島
537	18	18- 14	736	S.53	内蔵	4	H.20	校舎屋上	数 矢
440 (9)	14 (2)	16- 9	600	S.49	独立	4	H.15	校舎屋上	平 久
497 (21)	16 (3)	19- 18	532	S.46	内蔵	4	S.42	独立	東 陽
710	21 (4)	21- 16	548	S.50	独立	4	S.50	独立	南 陽
389	12	12- 10	612	S.51	内蔵	4	S.56	独立	川 南
331	12	12- 10	616	S.49	内蔵	4	H.18	校舎屋上	扇 橋
578 (13)	19 (2)	21- 11	582	S.48	内蔵	4	H.13	校舎屋上	元加賀
308	11	11- 8	599	S.54	独立	4	S.46	独立	毛 利
268 (9)	11 (7)	13- 14	558	S.47	内蔵	4	H.11	校舎屋上	東 川
708 (17)	21 (3)	24- 25	990	H.11	内蔵	6	H.11	校舎屋上	豊 洲
1093	31 (4)	31- 20	888	H.18	内蔵	6	H.18	校舎屋上	豊洲北
469	16	16- 12	546	S.53	独立	4	S.53	独立	東 雲
355 (6)	12 (1) [1]	14- 18	1,090	H.22	内蔵	8	H22	校舎屋上	有 明
711 (9)	22 (2)	24- 20	768	S.60	独立	6	S.58	校舎屋上	枝 川
148	6	6- 18	576	S.43	独立	4	S.45	独立	辰 巳
535	17	17- 14	651	S.48	独立	4	S.48	独立	第二辰巳
451	14	14- 12	929	H. 7	内蔵	6	H. 7	校舎屋上	第一亀戸
328	12	12- 8	565	S.53	独立	6	S.58	独立	第二亀戸
277 (13)	11 (2)	13- 12	636	H.2	独立	6	H.2	屋体屋上	香 取
661	20	20- 10	618	S.47	独立	6	S.61	独立	浅間豎川
348	11	11- 8	680	H.2	独立	6	H.2	校舎屋上	水 神

施設名	所在地	開校 年度	建築 年度	敷地面積 m ²	延床面積 m ²	構造 階数	校庭面積	併設施設・備考
27 第一大島	大島2-41-4	M.24	H.17	5,036	5,389	RC6F	校庭面積 1,768m ²	
28 第二大島	大島3-16-2	M.43	S.44	6,203	4,736	RC4F	校庭面積 1,973m ²	江東きっずクラブ
29 第三大島	大島9-5-3	T.15	H.11	9,506	5,913	RC4F	校庭面積 3,525m ²	
30 第四大島	大島6-7-8	S.33	S.63	9,912	5,942	RC5F	校庭面積 4,600m ²	学童クラブ
31 第五大島	大島8-40-13	S.33	S.43	8,204	4,497	RC4F	校庭面積 2,691m ²	げんきっず
32 大島南央	大島4-18-5	H.19	H.20	10,264	5,457	RC4F	校庭面積 3,488m ²	げんきっず
33 砂 町	北砂4-13-23	M.24	S.44	7,999	5,581	RC3F	校庭面積 2,028m ²	江東きっずクラブ
34 第二砂町	東砂7-17-30	H.12	S.51	10,000	5,147	RC4F	校庭面積 4,973m ²	
35 第三砂町	南砂6-3-13	S.5	H.14	8,017	5,869	RC4F	校庭面積 3,031m ²	
36 第四砂町	南砂2-13-18	S.9	S.46	6,494	4,791	RC4F	校庭面積 2,568m ²	
37 第五砂町	東砂8-11-5	S.30	H.21	9,473	7,939	RC5F	校庭面積 3,169m ²	江東きっずクラブ
38 第六砂町	北砂6-26-6	S.31	S.44	9,162	4,560	RC4F	校庭面積 4,070m ²	江東きっずクラブ
39 第七砂町	東砂3-21-5	S.33	S.45	8,675	5,810	RC4F	校庭面積 3,397m ²	学童クラブ
40 小名木川	北砂5-22-10	S.22	S.46	7,828	5,731	RC4F	校庭面積 2,482m ²	幼稚園
41 東 砂	東砂2-12-14	S.49	S.48	8,350	5,349	RC5F	校庭面積 3,950m ²	学童クラブ
42 北 砂	北砂1-3-36	S.50	S.50	10,551	4,242	RC4F	校庭面積 4,745m ²	江東きっずクラブ
43 南 砂	南砂2-3-21	H.12	S.54	10,351	5,990	RC4F	校庭面積 4,082m ²	江東きっずクラブ
44 亀 高	北砂5-20-16	S.52	S.51	11,800	5,136	RC4F	校庭面積 4,720m ²	学童クラブ・げんきっず

児童数 ₁	学級数 ₂	教室数 ₃	体育館			プール			施設名
			面積㎡	建設年度	設置場所	コース数	建設年度	設置場所	
496	16	16- 11	708	H.17	独立	6	H.17	校舎屋上	第一大島
198 (21)	8 (3)	11- 14	585	S.53	独立	4	H.5	校舎屋上	第二大島
606	18	18- 12	1,012	H.11	独立	6	H.11	校舎屋上	第三大島
479	15	15- 13	669	S.63	独立	6	S.63	校舎屋上	第四大島
412	13	13- 11	558	S.37	独立	6	S.56	独立	第五大島
204	7	7- 15	1,133	H.20	独立	6	H.20	校舎屋上	大島南央
500	16	16- 13	622	S.60	独立	4	S.46	独立	砂 町
564	18	18- 13	556	S.51	独立	4	S.51	独立	第二砂町
607	18	18- 11	981	H.14	内蔵	6	H.14	校舎屋上	第三砂町
487	15	15- 12	664	S.62	独立	6	S.62	校舎屋上	第四砂町
694 (10)	20 (2)	22- 18	909	H.21	独立	6	H.21	校舎屋上	第五砂町
223	10	10- 10	569	S.40	独立	6	S.59	独立	第六砂町
604	18	18- 15	557	S.41	独立	6	S.60	独立	第七砂町
531 (23)	17 (3)	20- 10	530	S.37	独立	6	S.58	独立	小名木川
222	9	9- 15	695	S.48	独立	4	H.20	校舎屋上	東 砂
424	14	14- 10	540	S.50	独立	4	S.50	独立	北 砂
444	14 (5)	14- 17	585	S.55	独立	4	S.55	独立	南 砂
229	9	9- 16	545	S.52	独立	4	S.52	独立	亀 高

- 2 中学校 平成24年5月1日現在

[合計 生徒数7,204人、特支生徒数86人、学級数218、特支学級数17]
 (特別支援学級数には、特別支援学級の通級学級(在籍は0)を含む)

施設名	所在地	開校年度	建築年度	敷地面積 m ²	延床面積 m ²	構造階数	校庭面積	併設施設
1 深川第一	森下4-9-22	S.22	S.50	6,508	3,825	RC5F	校庭面積 3,588m ²	
2 深川第二	冬木22-10	S.22	S.52	8,892	6,350	RC4F	校庭面積 4,308m ²	
3 深川第三	越中島3-7-1	S.22	H.19	11,413	8,022	RC5F	校庭面積 6,014m ²	
4 深川第四	千石1-12-12	S.22	S.52	6,883	6,397	RC5F	校庭面積 3,168m ²	
5 深川第五	豊洲4-11-18	S.25	H.12	10,927	6,630	RC5F	校庭面積 5,606m ²	
6 深川第六	平野3-6-13	S.27	S.46	5,904	3,596	RC4F	校庭面積 2,858m ²	
7 深川第七	毛利1-14-1	S.34	H.元	6,459	4,900	RC4F	校庭面積 2,316m ²	
8 深川第八	塩浜2-21-14	S.36	H.16	6,413	6,821	RC6F	校庭面積 2,989m ²	
9 有明	有明2-10-1	H.23	H.22	9,756	6,721	RC5F	校庭面積 3,621m ²	
10 辰巳	辰巳1-10-57	S.52	S.51	13,196	6,906	RC4F	校庭面積 6,058m ²	
11 東陽	東陽2-1-8	S.60	S.59	9,949	5,564	RC5F	校庭面積 4,412m ²	
12 亀戸	亀戸9-2-2	S.22	S.55	13,843	6,066	RC4F	校庭面積 5,335m ²	
13 第二亀戸	亀戸4-51-1	S.29	S.39	6,718	3,764	RC4F	校庭面積 2,520m ²	
14 第三亀戸	亀戸1-12-10	S.36	H.2	8,300	6,487	RC5F	校庭面積 4,027m ²	
15 大島	大島8-12-22	S.25	S.48	10,000	4,602	RC5F	校庭面積 3,942m ²	
16 第二大島	大島3-27-18	S.29	S.43	12,699	4,743	RC4F	校庭面積 5,771m ²	
17 大島西	大島4-1-23	H.14	S.56	10,011	6,087	RC5F	校庭面積 4,752m ²	
18 砂町	北砂6-16-28	S.22	S.57	9,478	6,021	RC4F	校庭面積 3,080m ²	
19 第二砂町	東砂8-10-9	S.27	S.44	9,935	5,428	RC4F	校庭面積 4,534m ²	
20 第三砂町	南砂3-10-3	S.30	S.46	9,914	6,187	RC4F	校庭面積 3,880m ²	
21 第四砂町	北砂5-20-17	S.34	S.61	13,199	6,774	RC4F	校庭面積 5,931m ²	
22 南砂	南砂2-3-20	S.52	S.51	13,463	6,059	RC4F	校庭面積 5,386m ²	
23 第二南砂	南砂1-2-18	S.59	S.58	9,844	5,451	RC5F	校庭面積 5,130m ²	

- 1 ()は特別支援者数(外数)
 2 ()は特別支援学級数(外数)、[]は日本語学級数(外数)
 3 枝番は特別教室数

生徒数	学級数	教室数	体育館			プール			施設名
			面積㎡	建設年度	設置場所	コース数	建設年度	設置場所	
141 (14)	5 (2)	7- 14	659	S.50	独立	4	H.21	校舎屋上	深川第一
408	12	12- 22	770	S.52	内蔵	6	S.52	独立	深川第二
628	18	18- 18	1,545	H.19	独立	6	H.19	校舎屋上	深川第三
494 (21)	15 (3)	18- 19	857	S.51	内蔵	6	H.4	校舎屋上	深川第四
306	9	9- 19	1,432	H.12	内蔵	6	H.12	校舎屋上	深川第五
168	5 (2)	5- 18	663	S.48	独立	6	S.45	独立	深川第六
208	6	6- 19	1372	H.元	独立	6	H.元	校舎屋上	深川第七
246 (20)	9 (3)	12- 20	995	H.16	内蔵	6	H.16	校舎屋上	深川第八
287 (4)	9 (1)	10- 24	996	H.22	内蔵				有明
115	4	4- 33	653	S.52	独立	6	S.52	独立	辰巳
408	12	12- 17	896	S.59	独立	6	S.59	校舎屋上	東陽
250 (14)	8 (2)	10- 21	897	S.55	独立	6	S.56	独立	亀戸
192	6	6- 12	1843	H.4	独立	6	H.4	屋体屋上	第二亀戸
465	14	14- 17	926	H.2	内蔵	6	H.2	校舎屋上	第三亀戸
288	9	9- 18	623	S.49	独立	6	H.20	校舎屋上	大島
322	10	10- 19	700	S.44	独立	6	S.45	独立	第二大島
411	12	12- 19	716	S.56	独立	6	S.56	校舎屋上	大島西
347 (13)	10 (2)	13- 19	1667	H.元	独立	6	H.元	屋体屋上	砂町
558	15	15- 17	763	S.61	独立	6	S.61	校舎屋上	第二砂町
369	11	11- 18	1640	H.7	独立	5	H.20	校舎屋上	第三砂町
294	8	8- 23	909	S.61	独立	6	S.61	独立	第四砂町
94	4 (2)	4- 30	695	S.53	独立	6	S.53	独立	南砂
205	7	7- 18	900	S.58	独立	6	S.58	校舎屋上	第二南砂

- 3 幼稚園 平成24年5月1日現在

【合計 園児数1,873人 学級数67】

施設名	所在地	開園年度	建築年度	敷地面積 m ²	延床面積 m ²	構造 階数	施設内容・備考	併設施設
1 平久	木場1-2-2	S.44	S.54 改築	小学校併用	819	RC		小学校、げんきっず
2 南陽	東陽2-1-14	S.51	S.50	小学校併用	1,312	RC2F	独立園舎	小学校、学童クラブ
3 川南	千石2-9-12	S.43	S.50 改築	小学校併用	608	RC		小学校
4 つばめ	扇橋3-20-13-101	S.56	S.55	1,670	774	SRC12F	都営扇橋三丁目アパート	
5 元加賀	白河4-9-17	S.44	S.59 改築	1,595	769	RC1F		
6 豊洲	豊洲4-4-4	S.42	H.11 改築	小学校併用	1,124	RC		小学校・江東きっずクラブ
7 枝川	枝川3-4-1-101	S.53	S.52	1,488	451	SRC11F	都営枝川三丁目アパート	
8 辰巳	辰巳1-11-1	S.45	S.45 改築	小学校併用	663	S		小学校
9 ちどり	古石場1-11-11	S.51	S.50	2,378	960	RC2F		福祉会館、児童館、学童クラブ、職員寮
10 ひばり	東雲2-4-1-103	S.54	S.53	2,529	887	SRC14F	公社東雲都橋住宅	
11 第一亀戸	亀戸2-5-7	S.45	H.7 改築	小学校併用	542	RC		小学校・江東きっずクラブ
12 第二亀戸	亀戸6-36-1	S.46	S.45	小学校併用	392	S1F	独立園舎	小学校
13 大島	大島5-38-1	S.51	S.50	1,563	1,017	RC2F		
14 第三大島	大島7-39-2-101	S.44	S.57 改築	1,963	968	SRC14F	東大島駅前ハイツ	
15 もみじ	大島8-21-9-101	S.55	S.53	1,622	679	RC5F	都営大島八丁目第二アパート	
16 第五砂町	東砂7-5-27	S.42	S.49 改築	1,717	1,001	RC2F		
17 東砂	東砂4-20-1	S.43	S.47 改築	1,604	1,063	RC2F		
18 なでしこ	北砂5-20-7-102	S.53	S.52	2,038	934	SRC14F	北砂五丁目団地	
19 小名木川	北砂5-22-10	S.46	H.3 改築	小学校併用	604	RC2F	独立園舎	小学校
20 みどり	南砂2-3-3-101	H.12	S.49	1,725	888	SRC14F	公社南砂住宅	

()内は
遊戯室数

園庭面積㎡	園児数	学級数	保育室数	施設名
小学校併用	68	3	3 (1)	平 久
小学校併用	177	6	6 (1)	南 陽
小学校併用	44	2	2 (1)	川 南
630	96	4	4 (1)	つばめ
497	108	4	4 (1)	元加賀
小学校併用	195	7	7 (1)	豊 洲
431	54	2	2 (1)	枝 川
小学校併用	56	2	2 (1)	辰 巳
780	134	5	5 (1)	ちどり
1,105	131	4	4 (1)	ひばり
小学校併用	50	2	2 (1)	第一亀戸
小学校併用	62	2	2 (1)	第二亀戸
646	49	2	2 (1)	大 島
644	112	4	4 (1)	第三大島
956	54	2	2 (1)	もみじ
677	119	4	4 (1)	第五砂町
706	129	4	4 (1)	東 砂
840	49	2	2 (1)	なでしこ
小学校併用	60	2	2 (1)	小名木川
837	126	4	4 (1)	みどり

- 4 校外学園

施設名	所在地	開設年度	建築年度	敷地面積 m ²	延床面積 m ²	構造階数	施設内容・備考	併設施設
1 日光高原学園	栃木県日光市 所野1542-6	S.39	S.39 S.54 増築	25,631.9	4,202.3	RC4F	屋内運動場 641.8m ²	
2 富士見高原学園	長野県諏訪郡 富士見町境字 広原12067-21	S.45	S.45 S.59 増築	18,606.1	3,399.5	RS+S2F W1F	屋内運動場 620.6m ² (SRC) 管理人棟 76.7m ²	

- 5 ブリッジスクール

施設名	所在地	開設年度	建築年度	敷地面積 m ²	延床面積 m ²	構造階数	施設内容・備考	併設施設
1 教育センター内ブリッジスクール	東陽2-3-6	H.15	S.60 移転 新築	8,520.3		RC4F	教育センター内	
2 教育委員会事務局東大島分室ブリッジスクール	大島9-4-2-101	H.20	S.62	299.9	211.6	SRC15F	東大島ファミリーハウ内1F	東大島図書館、東大島防災倉庫

- 6 教育センター

施設名	所在地	開設年度	建築年度	敷地面積 m ²	延床面積 m ²	構造階数	施設内容・備考	併設施設
1 教育センター	東陽2-3-6	S.48	S.60 移転 新築	8,520.3	3,564.4	RC4F		東陽図書館・東陽二丁目駐車場・ブリッジスクール

- 7 児童会館

施設名	所在地	開設年度	建築年度	敷地面積 m ²	延床面積 m ²	構造階数	施設内容・備考	併設施設
1 児童会館	住吉1-9-8	S.56	S.56	4,048.2	5,385.5	RC3F	定員 劇場:465人(休止中) プラネタリウム:202人(休止中) H23耐震補強工事	

- 8 児童館

【学童クラブ併設館については、延床面積に学童クラブ分も含む】

施設名	所在地	開設年度	建築年度	敷地面積 m ²	延床面積 m ²	構造階数	施設内容・備考	併設施設
1 森下	森下3-14-6	S.44	S.43	923.2	330.9	RC3F		保育園
2 古石場	古石場1-11-11	S.51	S.51	2,378.0	657.1	RC5F	H23耐震補強(大規模改修)	福祉会館・学童クラブ・職員寮・幼稚園
3 塩浜	塩浜2-5-20	S.46	H.5 改築	3,298.3	754.2	RC5F 地下1F	塩浜福祉プラザ内	
4 豊洲	豊洲4-10-4-111	S.45	S.54	745.9	641.9	SRC14F	豊洲四丁目UR住宅1階	学童クラブ
5 辰巳	辰巳1-1-36	S.51	S.50	983.6	900.7	RC3F	H19大規模改修	学童クラブ
6 千田	千田21-18	S.44	H.19 改築	1,146.0	766.5	S2F		福祉会館・学童クラブ
7 東陽	東陽5-16-13	S.48	H.18 改築	761.6	445.0	S2F		学童クラブ・シルバー人材センター

8	亀戸第二	亀戸1-24-6	S.49	H.20 改築	2,878.4	697.1	S3F		亀戸福祉会館・亀戸第三保育園
9	亀戸第三	亀戸7-39-9	S.57	S.57	1,512.6	787.0	RC3F		亀戸図書館・学童クラブ
10	大島	大島7-28-1-104	S.49	S.48	604.9	604.9	SRC14F	大島7丁目UR住宅1階 H23大規模改修	大島七丁目学童クラブ
11	大島第二	大島4-5-1	S.54	S.54	3,401.0	618.3	SRC8F	H20大規模改修	学童クラブ
12	小名木川	北砂5-20-5-101	S.56	S.51	822.3	695.6	SRC14F	北砂五丁目UR住宅1階	学童クラブ
13	東砂	東砂7-15-3	S.44	S.44	1,652.9	893.9	RC3F	H22耐震補強工事	福祉会館・学童クラブ
14	東砂第二	東砂2-13-13	S.47	S.46	224.0	528.9	RC4F	H21耐震補強(大規模改修)	学童クラブ
15	南砂	南砂2-3-17	S.54	S.54	559.5	697.6	RC2F		学童クラブ
16	[民] 平野	平野1-2-3	S.59	S.59	1,162.5	655.2	RC3F	H18指定管理移行	深川老人福祉センター・学童クラブ
17	[民] 東雲	東雲2-4-4-102	S.55	S.50	876.3	612.4	SRC14F	東雲二丁目都住1階 H20指定管理移行	学童クラブ
18	[民] 亀戸	亀戸2-1-19	S.44	H.11 移転 新設 購入	779.0	632.5	RC2F	H19指定管理移行	学童クラブ

- 9 学童クラブ

[38施設 定員 3,069人]

施設名	所在地	開設年度	建築年度	敷地面積 ㎡	延床面積 ㎡	構造階数	施設内容・備考	併設施設
1 古石場	古石場1-11-11	S.51	S.51	2,378.0	68.0	RC5F	定員 70人 H23耐震補強(大規模修繕)	福祉会館・児童館・職員寮・ちどり幼稚園
2 塩浜	塩浜2-8-29-101	H.12 移設	H.12 移設		129.0	RC11F	定員 44人 トシハイム塩浜二丁目第1内1F	
3 枝川	枝川3-5-3	S.44	H.19 移設		224.0	S3F	定員 112人 枝川小学校内	
4 豊洲	豊洲4-10-4-111	S.55	S.54		192.8	SRC14F	定員 126人 豊洲四丁目UR住宅1階	児童館
5 辰巳	辰巳1-1-36	S.51	S.50	983.6	162.0	RC3F	定員 106人 H19大規模改修	児童館
6 千田	千田21-18	S.59	H.19 改築	1,146.0	181.0		定員 70人	福祉会館・児童館
7 毛利	毛利2-2-2	S.42	S.54	294.6	117.0	LS2F	定員 45人 毛利小学校庭内 H22耐震補強(大規模改修)	
8 平久	木場1-3-6	S.41	S.57	375.4	323.0	S3F	定員 104人 H17改修 平久小北側向	
9 南陽	東陽2-1-14	S.60	H.11 移設		243.0	RC2F	定員 112人 南陽幼稚園・小学校内	
10 東陽	東陽5-16-13	S.48	H.18 改築	761.6	82.9	S2F	定員 69人	児童館・シルバー人材センター

11	香取	亀戸4-26-22	S.42	S.44		242.0	RC4F	定員 111人 香取小学校内	
12	亀戸第三	亀戸7-39-9	S.57	S.57	1,512.6	75.0	RC3F	定員 55人	児童館・亀戸 図書館
13	大島第二	大島4-5-1	S.54	S.53	3,689.8	119.5	SRC8F	定員 108人	児童館
14	大島六丁目	大島6-1-7-106	S.48	S.46		117.0	SRC14F	定員 52人 大島六丁目UR住宅1階	
15	第四大島	大島6-7-8	H.16	S.63		207.8	RC4F	定員 84人 第四大島小学校内	
16	大島七丁目	大島7-28-1-104	S.49	S.48		140.0	SRC14F	定員 70人 大島七丁目UR住宅1階 H23改修工事	児童館
17	小名木川	北砂5-20-5-101	S.56	S.51		168.1	SRC14F	定員 80人 北砂五丁目UR住宅1階	児童館
18	亀高	北砂5-20-16	H.5	S.51		91.0	RC4F	定員 44人 亀高小学校内	
19	北砂七丁目	北砂7-7-1-101	S.53	S.52		200.0	SRC14F	定員 70人(休室中) 北砂七丁目UR住宅1階	
20	東砂第三	東砂2-12-14	H.13	S.48		128.0	RC4F	定員 70人 東砂小学校内	
21	東砂第二	東砂2-13-13	S.47	S.46	224.0	98.0	RC4F	定員 56人(休室中) H21耐震補強(大規模改修)	児童館
22	第七砂町	東砂3-21-5	H.4	S.45		192.0	RC4F	定員 109人 第七砂町小学校内	
23	東砂	東砂7-15-3	S.45	S.44	1,652.9	52.0	RC3F	定員 123人 H22耐震補強工事	福祉会館・児童館
24	南砂	南砂2-3-17	S.54	S.54	559.5	135.0	RC2F	定員 76人	児童館
25	南砂六丁目	南砂6-5-2-101	S.53	S.48		726.0	SRC10F	定員 111人 都営南砂六丁目第二ア パート1階	
26	[民] 深川	高橋14-6	S.40	H.16 移設	534.8	319.7	RC2F	定員 70人 H23耐震補強(大規模修繕)	深川小プール 深川北子ども 家庭支援センター
27	[民] 平野	平野1-2-3	S.59	S.59	1,162.5	90.0	RC3F	定員 108人 H18指定管理移行	深川老人福祉 センター・児童館
28	[民] 豊洲三丁目	豊洲3-5-21-101	H.19	H.18		200.7	RC8F	定員 80人 ロイヤルパークス豊洲内	
29	[民] 豊洲四丁目	豊洲4-11-20-137	H.19	H.18		166.8	S3F	定員 63人 スターコート豊洲内	
30	[民] 東雲	東雲2-4-4-102	S.55	S.50		106.0	SRC14F	定員 74人 東雲二丁目都住1階 H20指定管理移行	児童館
31	[民] 東雲第二	東雲1-9-13-101	H.15	H.15		144.6	RC11F	定員 44人 東雲キャナルコートCODAN 1階	
32	[民] 東雲第三	東雲2-7-3	H.19	H.8		270.4	SRC36F	定員 44人 トミンタワー東雲内	
33	[民] 潮見	潮見1-29-16	H.14	H.9		226.0	SRC1F	定員 67人 潮見一丁目都住内	

34	[民] 亀戸	亀戸2-1-19	H.12	H.11 移転 新設 購入	779.0	122.5	RC2F	定員 73人 H19指定管理移行	児童館
35	[民] 浅間堅川	亀戸9-34-1- 141	H.2	H.21 移設		571.1	RC2F	定員 116人 亀戸レジデンス内 H21公設民営	
36	[民] 大島四丁目	大島4-1-37	S.54	H.15 移設	1,000.0	241.7	RC2F	定員 70人 大島四丁目UR住宅内	西大島在宅介 護支援センター・ 大島子ども家庭 支援センター
37	[民] 大島八丁目	大島8-28-5- 109	H.17	H.16		119.1	SRC30F B1F	定員 51人 ライオンタワー-大島1F	
38	[民] 大島九丁目	大島9-6-17	H.21	H.21	502.1	412.6	S2F	定員 132人 都営住宅敷地内	

- 10 江東きッズクラブ

[16施設]

施設名	所在地	開設 年度	建築 年度	敷地面積 ㎡	延床面積 ㎡	構造 階数	施設内容・備考	併設施設
1 [民] 明治	深川2-17-26	H.23	S.55	8,472		RC4F	明治小学校内	
2 [民] 臨海	門前仲町1-1-6	H.24	S.49	4,676		RC4F	臨海小学校内	
3 越中島	越中島3-6-38	H.24	S.54	10,268		RC5F	越中島小学校内	
4 元加賀	白河4-3-19	H.23	S.48	6,157		RC4F	元加賀小学校内	
5 東川	住吉1-12-2	H.23	S.47	6,977		RC4F	東川小学校内	
6 [民] 豊洲	豊洲4-4-4	H.22	H.11	10,176		RC4F	豊洲小学校内	
7 [民] 豊北	豊洲3-6-1	H.23	H.18	10,984		RC5F	豊洲北小学校内	
8 [民] 東雲	東雲2-4-11	H.24	S.53	10,588		RC4F	東雲小学校内	
9 [民] 有明	有明2-10-1	H.23	H.22	9,756		RC5F	有明小学校内	
10 [民] 一亀	亀戸2-5-7	H.22	H.7	6,384		RC5F	第一亀戸小学校内	
11 [民] 二大	大島3-16-2	H.24	S.44	6,203		RC4F	第二大島小学校内	
12 砂町	北砂4-13-23	H.23	S.44	7,999		RC3F	砂町小学校内	
13 五砂	東砂8-11-5	H.22	H.21	9,473		RC5F	第五砂町小学校内	
14 [民] 六砂	北砂6-26-6	H.23	S.44	9,162		RC4F	第六砂町小学校内	
15 北砂	北砂1-3-36	H.22	S.50	10,551		RC4F	北砂小学校内	
16 南砂	南砂2-3-21	H.24	S.54	10,351		RC4F	南砂小学校内	

- 11 げんきっず

[8施設]

施設名	所在地	開設年度	建築年度	敷地面積 m ²	延床面積 m ²	構造階数	施設内容・備考	併設施設
1 八名川	新大橋3-1-15	H.17	S.47	4,227		RC4F	八名川小学校内	
2 [民]平久	木場1-2-2	H.19	S.50	7,029		RC4F	平久小学校内	幼稚園
3 [民]扇橋	石島18-5	H.19	S.50	4,150		RC4F	扇橋小学校内	
4 毛利	毛利2-2-2	H.19	S.54	6,084		RC4F	毛利小学校内	学童クラブ
5 [民]水神	亀戸5-22-22	H.20	H.2	7,519		RC4F	水神小学校内	
6 [民]五大	大島8-40-13	H.19	S.43	8,204		RC4F	第五大島小学校内	
7 [民]南央	大島4-18-5	H.21	H.20	10,264		RC4F	大島南央小学校内	
8 [民]亀高	北砂5-20-16	H.20	S.51	11,800		RC4F	亀高小学校内	学童クラブ

- 12 図書館

施設名	所在地	開設年度	建築年度	敷地面積 m ²	延床面積 m ²	構造階数	施設内容・備考	併設施設
1 江東	南砂6-7-52	S.51	S.61 移管	2,500.1	4,934.6	RC4F		
2 深川	清澄3-3-39	M.42	H.5 改築	1,251.4	2,196.6	RC3F	清澄庭園敷地内	
3 白河こどもとよかん(深川図書館分館)	白河4-3-19	S.49	H.22		304.0	S3F		元加賀小学校
4 東陽	東陽2-3-6	S.60	S.60		1,849.0	RC3F		教育センター・東陽二丁目駐車場・ブリッジスクール
5 豊洲	豊洲2-2-18	H.元	S.63		1,086.1	RC2F		文化センター
6 東雲	東雲2-7-5-201	H.9	H.8		1,392.9	SRC36F	都民住宅1・2F	
7 古石場	古石場2-13-2	H.9	H.9		1,146.4	SRC14F	都民住宅4F	文化センター
8 城東	大島4-5-1	S.30	S.54 移転		869.1	RC8F		総合区民センター
9 亀戸	亀戸7-39-9	S.57	S.57	1,512.6	1,590.2	RC3F		亀戸第三児童館・亀戸第三学童クラブ
10 砂町	北砂5-1-7	H.2	H.元		1,216.9	RC3F		文化センター
11 東大島	大島9-4-2-101	H.4	S.62	299.9	1,061.0	SRC15F	東大島ファミリーハウスの1F	ブリッジスクール 防災倉庫
12 枝川図書サービスコーナー	枝川3-6-16	H.21	H.20		9.1	S2F	平成21年5月開設	枝川区民館

- 13 【関連施設】私立幼稚園

施設名	所在地
1 亀戸	亀戸4-17-3
2 神明	森下1-3-17
3 月かげ	平野1-6-11
4 双葉	深川2-16-7
5 まなべ	住吉2-14-6
6 まんとみ	亀戸1-14-12
7 れいがん寺	白河1-3-32
8 江東めぐみ	東砂2-11-3
9 江東YMCA	石島3-15
10 大島新生	大島3-30-9
11 きよし	東砂3-17-10
12 しのめYMCAこども園	東雲1-9-46

- 14 【関連施設】幼稚園類似施設

施設名	所在地
1 亀戸教会めぐみ園	亀戸5-17-8
2 琴平学園	古石場2-15-8

- 15 【関連施設】私立学童クラブ [4施設 定員 196人]

施設名	所在地	開設年度	建築年度	敷地面積 m ²	延床面積 m ²	構造階数	施設内容・備考	併設施設
1 大島六丁目共同学童クラブ	大島6-1-7	S.52					定員40人	
2 北砂五丁目共同学童保育クラブ	北砂5-20-9	S.56					定員58人	
3 風の子クラブ	南砂2-28-3山英ビル203	S.55					定員40人	
4 ライト学童保育クラブ	冬木16-7	S.56					定員58人	