

# 江東区区民意向調査 (就学前児童保護者向け)

～速報値～

配布数	3,000部
回収数	1,624部
回収率	54.1%

問1 お子さんの年齢について

No.	カテゴリ	件数	(全体)%	(除不)%
1	0歳	298	18.3	18.8
2	1歳	258	15.9	16.3
3	2歳	260	16.0	16.4
4	3歳	253	15.6	16.0
5	4歳	250	15.4	15.8
6	5歳	266	16.4	16.8
	無回答	39	2.4	
	N (%ベース)	1624	100	1585

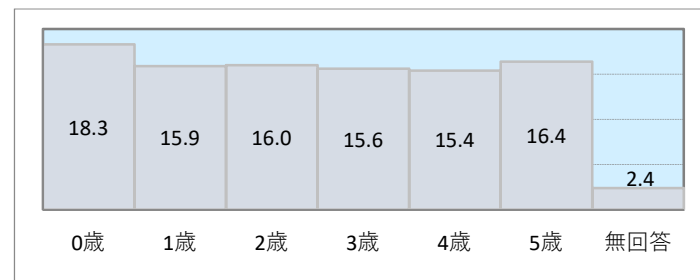

問1 お子さんの兄弟姉妹数について

No.	カテゴリ	件数	(全体)%	(除不)%
1	1人	812	50.0	51.2
2	2人	601	37.0	37.9
3	3人以上	173	10.7	10.9
	無回答	38	2.3	
	N (%ベース)	1624	100	1586

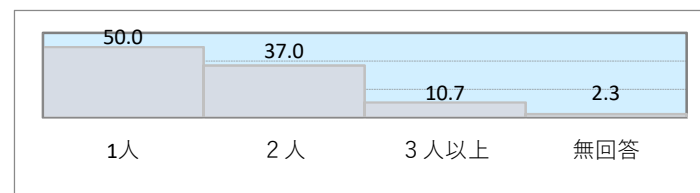

問1 お子さんの兄弟姉妹の末子の満年齢について

No.	カテゴリ	件数	(全体)%	(除不)%
1	0歳	320	19.7	23.8
2	1歳	264	16.3	19.6
3	2歳	222	13.7	16.5
4	3歳	218	13.4	16.2
5	4歳	161	9.9	12.0
6	5歳	125	7.7	9.3
7	6歳	36	2.2	2.7
	無回答	278	17.1	
	N (%ベース)	1624	100	1346

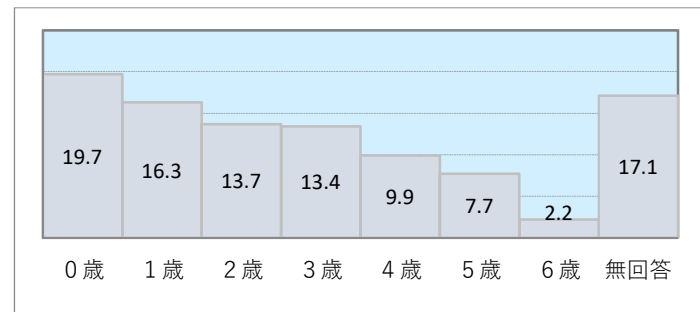

問2 お住まいの地区をお答えください。

No.	カテゴリ	件数	(全体)%	(除不)%
1	白河地区	145	8.9	9.0
2	富岡地区	96	5.9	6.0
3	豊洲地区	466	28.7	29.0
4	小松橋地区	125	7.7	7.8
5	東陽地区	152	9.4	9.5
6	亀戸地区	143	8.8	8.9
7	大島地区	168	10.3	10.4
8	砂町地区	187	11.5	11.6
9	南砂地区	126	7.8	7.8
	無回答	16	1.0	
	N (%ベース)	1624	100	1608

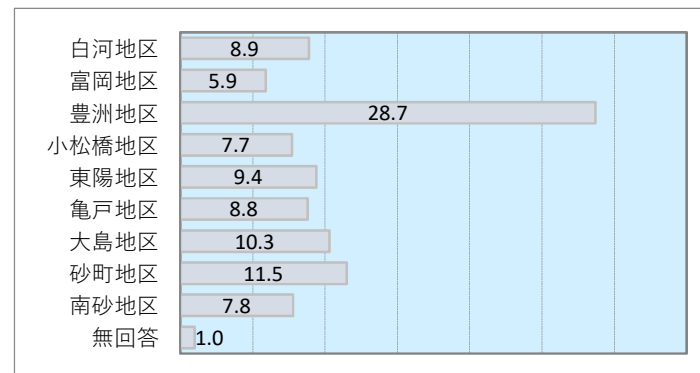

問3 回答されている方は、お子さんからみてどなたですか。

No.	カテゴリ	件数	(全体)%	(除不)%
1	母親	1345	82.8	83.2
2	父親	266	16.4	16.5
3	その他	5	0.3	0.3
	無回答	8	0.5	
	N (%ベース)	1624	100	1616

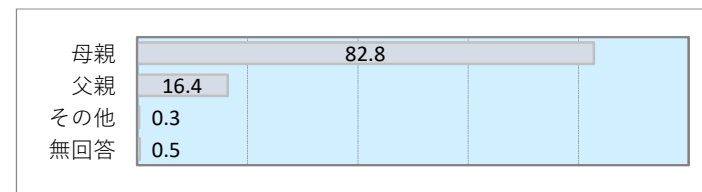

問4 同居しているご家族（あなたからみた続柄）はどなたですか。（単身赴任しているご家族も含めてご回答ください。複数選択）

No.	カテゴリ	件数	(全体)%	(除不)%
1	自分の子ども	1547	95.3	95.8
2	自分の父親	35	2.2	2.2
3	自分の母親	44	2.7	2.7
4	自分の兄弟姉妹	12	0.7	0.7
5	配偶者(パートナー)	1540	94.8	95.4
6	配偶者(パートナー)の父親	20	1.2	1.2
7	配偶者(パートナー)の母親	12	0.7	0.7
8	その他	3	0.2	0.2
	無回答	9	0.6	
	N (%ベース)	1624	100	1615

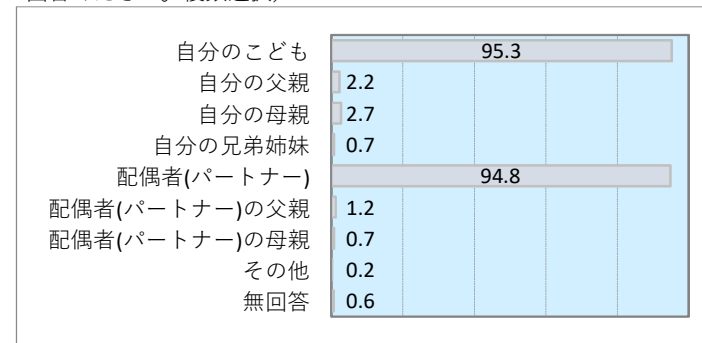

問4 自分の子どもの人数

No.	カテゴリ	件数	(全体)%	(除不)%
1	1人	575	37.2	37.3
2	2人	777	50.2	50.4
3	3人	191	12.3	12.4
	無回答	4	0.3	
	N (%ベース)	1547	100	1543

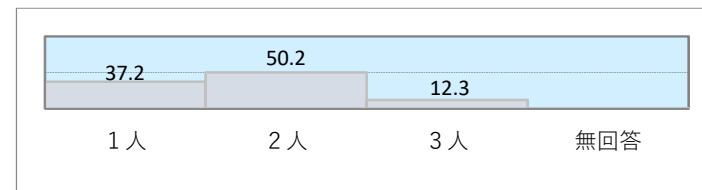

問4 自分の兄弟姉妹の人数

No.	カテゴリ	件数	(全体)%	(除不)%
1	1人	11	91.7	91.7
2	2人	1	8.3	8.3
3	3人	0	0.0	0.0
	無回答	0	0.0	
	N (%ベース)	12	100	12

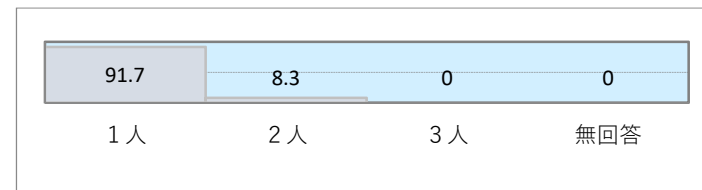

問4 その他の人数

No.	カテゴリ	件数	(全体)%	(除不)%
1	1人	3	100.0	100.0
2	2人	0	0.0	0.0
3	3人	0	0.0	0.0
	無回答	0	0.0	
	N (%ベース)	3	100	3

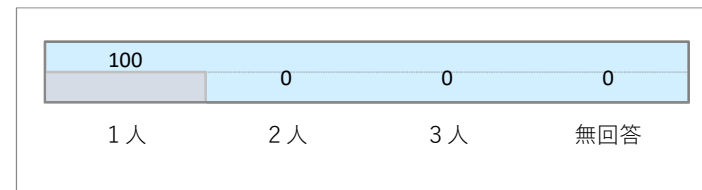

問5 お子さんの子育てを主にしているのは、お子さんからみてどなたですか。

No.	カテゴリ	件数	(全体)%	(除不)%
1	父親・母親ともに	1036	63.8	64.3
2	主に母親	561	34.5	34.8
3	主に父親	7	0.4	0.4
4	主に祖父母	4	0.2	0.2
5	その他	4	0.2	0.2
	無回答	12	0.7	
	N (%ベース)	1624	100	1612

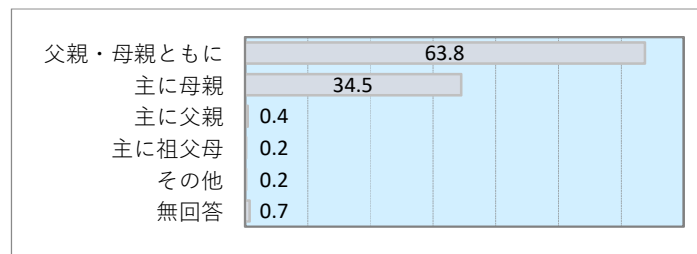

問6 お子さんの保護者の就労状況（自営業、家族従事者含む）をお答えください。（1）母親

No.	カテゴリ	件数	(全体)%	(除不)%
1	フルタイムで働いている	641	39.5	45.0
2	フルタイムだが、現在産休・育休・介護休業中	280	17.2	19.6
3	パート・アルバイト等で働いている	187	11.5	13.1
4	パート・アルバイト等だが、現在産休・育休・介護休業中	20	1.2	1.4
5	現在は仕事をしていない	298	18.3	20.9
	無回答	198	12.2	
	N (%ベース)	1624	100	1426

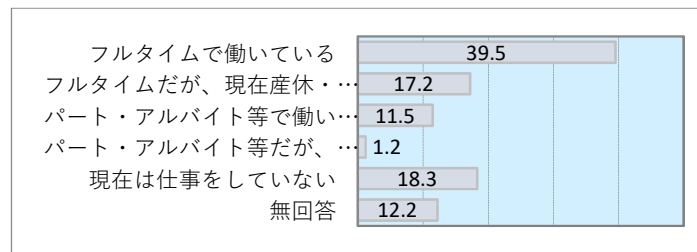

問6 (1) 母親 ①就労日数（フルタイム（産休・育休・介護休業中含む））

No.	カテゴリ	件数	(全体)%	(除不)%
1	1日	6	0.5	0.6
2	2日	8	0.7	0.8
3	3日	23	2.0	2.3
4	4日	64	5.7	6.3
5	5日	893	79.2	87.5
6	6日	21	1.9	2.1
7	7日	5	0.4	0.5
	無回答	108	9.6	
	N (%ベース)	1128	100	1020

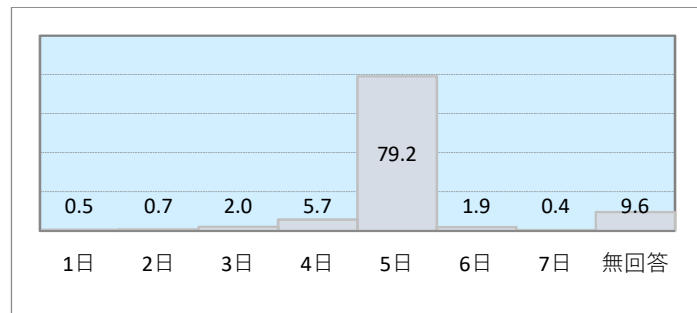

問6 (1) 母親 ②平均就労時間（残業含む）（フルタイム（産休・育休・介護休業中含む））

No.	カテゴリ	件数	(全体)%	(除不)%
1	6時間以下	196	17.4	19.2
2	7時間	191	16.9	18.7
3	8時間	425	37.7	41.7
4	9時間	132	11.7	12.9
5	10時間	58	5.1	5.7
6	11時間	6	0.5	0.6
7	12時間以上	12	1.1	1.2
	無回答	108	9.6	
	N (%ベース)	1128	100	1020

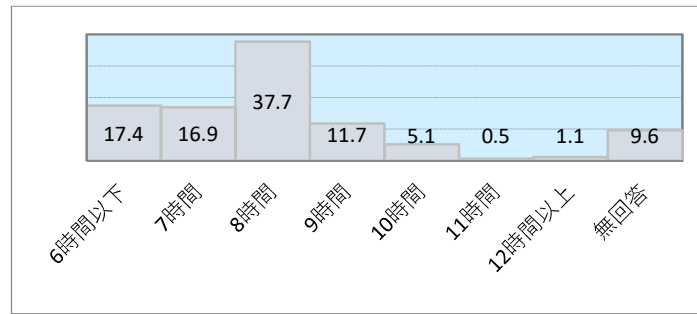

問6 (1) 母親 ③平均的な家を出る時刻(平日) (フルタイム(産休・育休・介護休業中含む))

No.	カテゴリ	件数	(全体)%	(除不)%
1	0~4時	0	0.0	0.0
2	5時台	4	0.4	0.4
3	6時台	25	2.2	2.5
4	7時台	303	26.9	30.4
5	8時台	512	45.4	51.4
6	9時台	122	10.8	12.2
7	10時以降	30	2.7	3.0
	無回答	132	11.7	
	N (%ベース)	1128	100	996

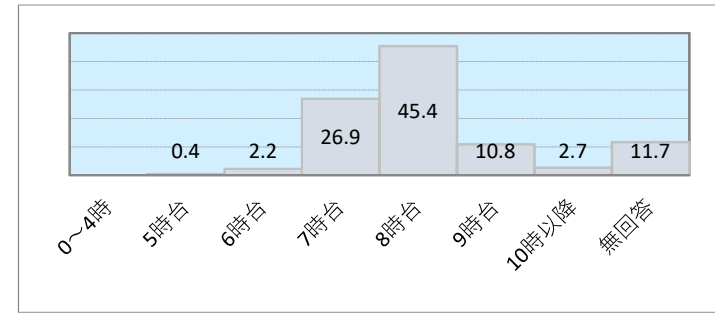

問6 (1) 母親 ③平均的な家を出る時刻(土日祝) (フルタイム(産休・育休・介護休業中含む))

No.	カテゴリ	件数	(全体)%	(除不)%
1	0~4時	0	0.0	0.0
2	5時台	1	0.1	0.5
3	6時台	11	1.0	5.7
4	7時台	71	6.3	37.0
5	8時台	78	6.9	40.6
6	9時台	22	2.0	11.5
7	10時以降	9	0.8	4.7
	無回答	936	83.0	
	N (%ベース)	1128	100	192

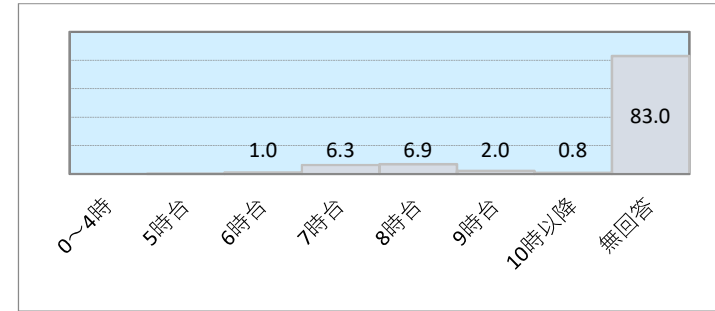

問6 (1) 母親 ④平均的な帰宅時刻(平日) (フルタイム(産休・育休・介護休業中含む))

No.	カテゴリ	件数	(全体)%	(除不)%
1	0~4時台	7	0.6	0.7
2	5~8時台	22	2.0	2.2
3	9~12時台	5	0.4	0.5
4	13~16時台	96	8.5	9.7
5	17~18時台	693	61.4	69.9
6	19~20時台	151	13.4	15.2
7	21~22時台	17	1.5	1.7
8	23~24時	1	0.1	0.1
	無回答	136	12.1	
	N (%ベース)	1128	100	992

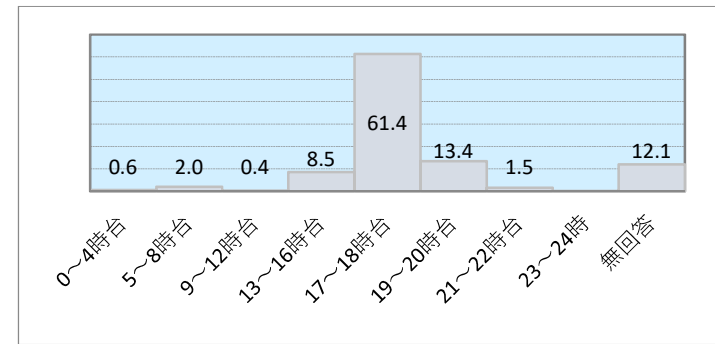

問6 (1) 母親 ④平均的な帰宅時刻（土日祝）（フルタイム（産休・育休・介護休業中含む））

No.	カテゴリ	件数	(全体)%	(除不)%
1	0～4時台	7	0.6	3.6
2	5～8時台	5	0.4	2.6
3	9～12時台	0	0.0	0.0
4	13～16時台	33	2.9	17.0
5	17～18時台	106	9.4	54.6
6	19～20時台	34	3.0	17.5
7	21～22時台	9	0.8	4.6
8	23～24時	0	0.0	0.0
	無回答	934	82.8	
	N (%ベース)	1128	100	194

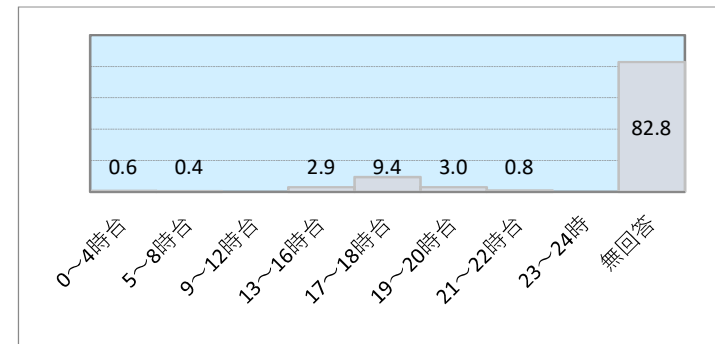

問6 (1) 母親 ⑤勤務形態（フルタイム（産休・育休・介護休業中含む））

No.	カテゴリ	件数	(全体)%	(除不)%
1	雇用先等への出勤	589	52.2	58.0
2	主に在宅やサテライトオフィス	105	9.3	10.3
3	出勤と在宅等の併用	322	28.5	31.7
	無回答	112	9.9	
	N (%ベース)	1128	100	1016

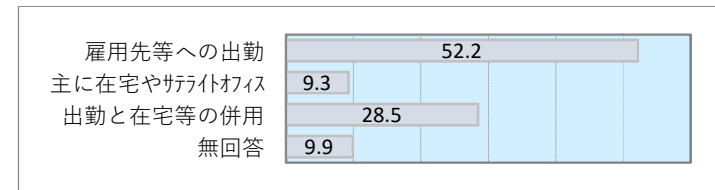

問6 (1) 母親 ⑥フルタイムへの転換希望（パート・アルバイト等（産休・育休・介護休業中含む））

No.	カテゴリ	件数	(全体)%	(除不)%
1	フルタイム希望で実現できる見込みがある	16	7.7	8.6
2	フルタイム希望だが実現見込はない	35	16.9	18.7
3	パート・アルバイト等を継続希望	123	59.4	65.8
4	やめて子育てや家事に専念したい	13	6.3	7.0
	無回答	20	9.7	
	N (%ベース)	207	100	187

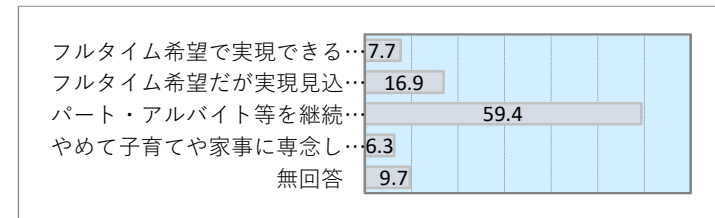

問6 (1) 母親 ①今後の就労意向（現在無職）

No.	カテゴリ	件数	(全体)%	(除不)%
1	子育てや家事などに専念したい（就労の予定はない）	83	27.9	30.0
2	1年より先、一番下の子が〇歳になったところに就労したい	139	46.6	50.2
3	すぐにでも、もしくは1年以内に就労したい	55	18.5	19.9
	無回答	21	7.0	
	N (%ベース)	298	100	277

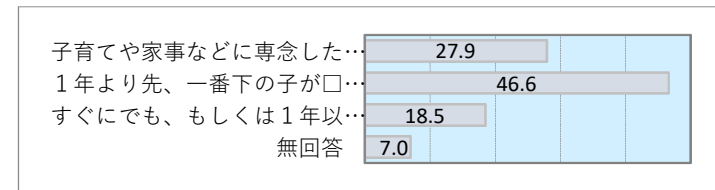

問6 (1) 母親 ①就労を考えるこども(末子)の年齢(現在無職)

No.	カテゴリ	件数	(全体)%	(除不)%
1	0歳	0	0.0	0.0
2	1歳	3	2.2	2.2
3	2歳	10	7.2	7.4
4	3歳	31	22.3	23.0
5	4歳	21	15.1	15.6
6	5歳	7	5.0	5.2
7	6歳	12	8.6	8.9
8	7歳以上	51	36.7	37.8
	無回答	4	2.9	
	N (%ベース)	139	100	135

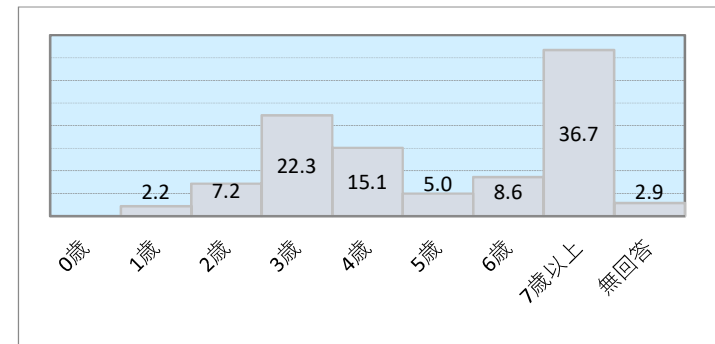

問6 (1) 母親 ②希望する就労形態(現在無職)

No.	カテゴリ	件数	(全体)%	(除不)%
1	フルタイム(週5日程度・1日8時間程度の就労)	32	10.7	15.5
2	パート・アルバイト等	174	58.4	84.5
	無回答	92	30.9	
	N (%ベース)	298	100	206

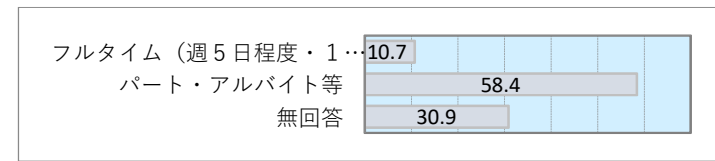

問6 (1) 母親 ②パート・アルバイト等希望する就労形態(日/週)(現在無職)

No.	カテゴリ	件数	(全体)%	(除不)%
1	1日	0	0.0	0.0
2	2日	12	6.9	7.2
3	3日	92	52.9	55.1
4	4日	47	27.0	28.1
5	5日	16	9.2	9.6
6	6日	0	0.0	0.0
7	7日	0	0.0	0.0
	無回答	7	4.0	
	N (%ベース)	174	100	167

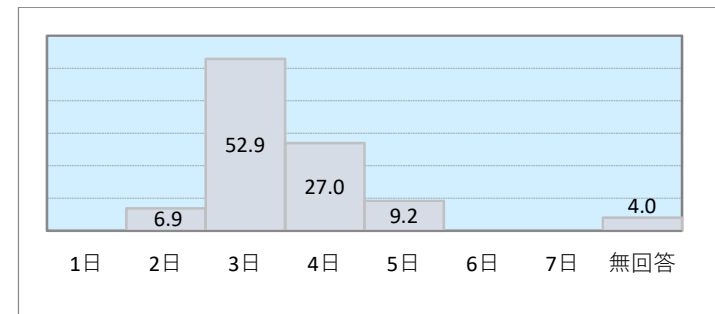

問6 (1) 母親 ②パート・アルバイト等希望する就労形態(時間/日)(現在無職)

No.	カテゴリ	件数	(全体)%	(除不)%
1	6時間以下	154	88.5	92.8
2	7時間	2	1.1	1.2
3	8時間	6	3.4	3.6
4	9時間	0	0.0	0.0
5	10時間	0	0.0	0.0
6	11時間	0	0.0	0.0
7	12時間以上	4	2.3	2.4
	無回答	8	4.6	
	N (%ベース)	174	100	166

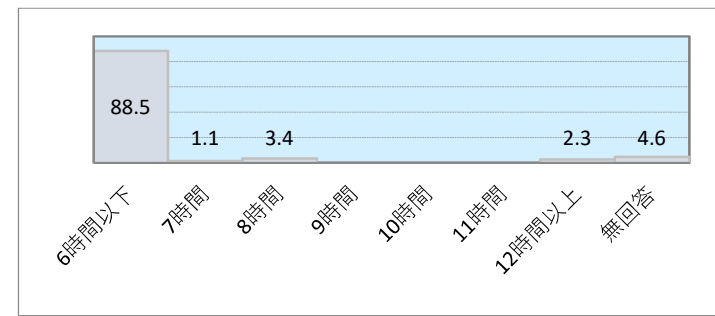

問6 お子さんの保護者の就労状況（自営業、家族従事者含む）をお答えください。（2）父親

No.	カテゴリ	件数	(全体)%	(除不)%
1	フルタイムで働いている	1279	78.8	97.3
2	フルタイムだが、現在育休・介護休業中	13	0.8	1.0
3	パート・アルバイト等で働いている	10	0.6	0.8
4	パート・アルバイト等だが、現在育休・介護休業中	0	0.0	0.0
5	現在は仕事をしていない	13	0.8	1.0
	無回答	309	19.0	
	N (%ベース)	1624	100	1315

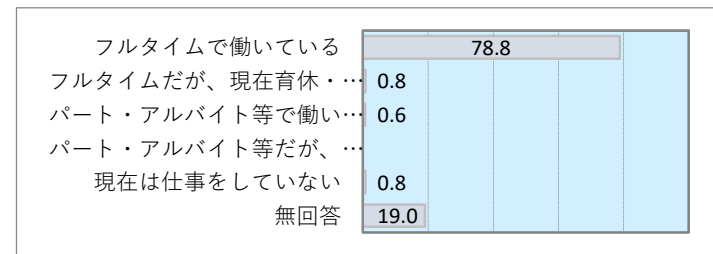

問6 (2) 父親 ①就労日数（フルタイム（産休・育休・介護休業中含む））

No.	カテゴリ	件数	(全体)%	(除不)%
1	1日	0	0.0	0.0
2	2日	2	0.2	0.2
3	3日	7	0.5	0.6
4	4日	7	0.5	0.6
5	5日	1072	82.3	85.8
6	6日	141	10.8	11.3
7	7日	20	1.5	1.6
	無回答	53	4.1	
	N (%ベース)	1302	100	1249

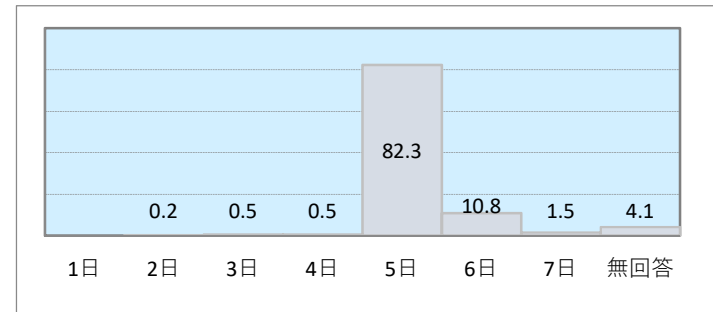

問6 (2) 父親 ②平均就労時間（残業含む）（フルタイム（産休・育休・介護休業中含む））

No.	カテゴリ	件数	(全体)%	(除不)%
1	6時間以下	18	1.4	1.5
2	7時間	19	1.5	1.5
3	8時間	296	22.7	23.9
4	9時間	256	19.7	20.7
5	10時間	327	25.1	26.4
6	11時間	105	8.1	8.5
7	12時間以上	218	16.7	17.6
	無回答	63	4.8	
	N (%ベース)	1302	100	1239

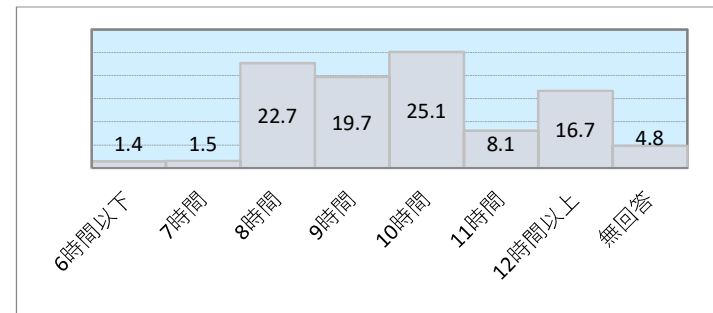



問6 (2) 父親 ③平均的な家を出る時刻(平日) (フルタイム(産休・育休・介護休業中含む))

No.	カテゴリ	件数	(全体)%	(除不)%
1	0~4時	9	0.7	0.7
2	5時台	22	1.7	1.8
3	6時台	92	7.1	7.6
4	7時台	360	27.6	29.9
5	8時台	479	36.8	39.8
6	9時台	182	14.0	15.1
7	10時以降	59	4.5	4.9
	無回答	99	7.6	
	N (%ベース)	1302	100	1203

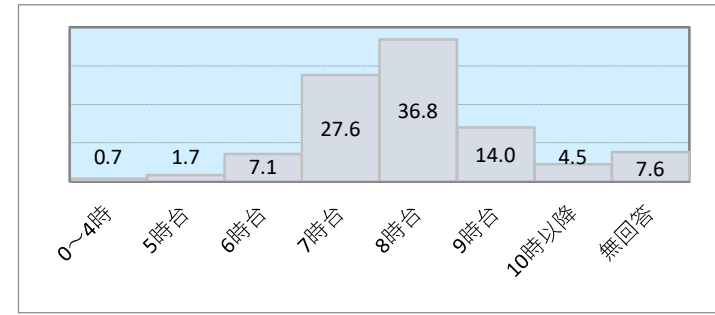

問6 (2) 父親 ③平均的な家を出る時刻(土日祝) (フルタイム(産休・育休・介護休業中含む))

No.	カテゴリ	件数	(全体)%	(除不)%
1	0~4時	6	0.5	1.9
2	5時台	12	0.9	3.8
3	6時台	47	3.6	14.8
4	7時台	77	5.9	24.2
5	8時台	93	7.1	29.2
6	9時台	33	2.5	10.4
7	10時以降	50	3.8	15.7
	無回答	984	75.6	
	N (%ベース)	1302	100	318

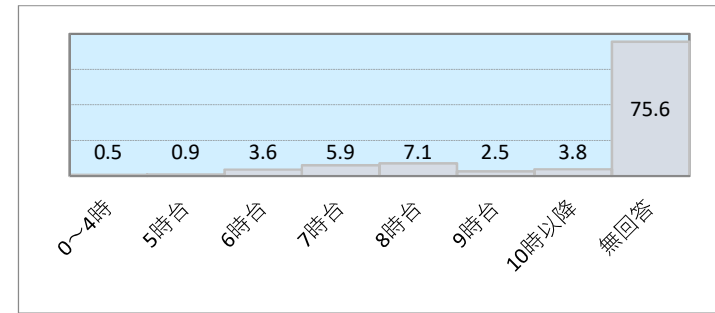

問6 (2) 父親 ④平均的な帰宅時刻(平日) (フルタイム(産休・育休・介護休業中含む))

No.	カテゴリ	件数	(全体)%	(除不)%
1	0~4時台	18	1.4	1.5
2	5~8時台	28	2.2	2.3
3	9~12時台	21	1.6	1.8
4	13~16時台	18	1.4	1.5
5	17~18時台	258	19.8	21.6
6	19~20時台	482	37.0	40.3
7	21~22時台	288	22.1	24.1
8	23~24時	83	6.4	6.9
	無回答	106	8.1	
	N (%ベース)	1302	100	1196

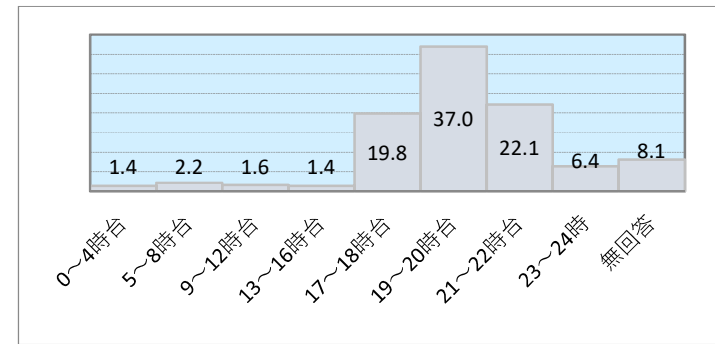

問 6 (2) 父親 ④平均的な帰宅時刻（土日祝）（フルタイム（産休・育休・介護休業中含む））

No.	カテゴリ	件数	(全体)%	(除不)%
1	0～4時台	20	1.5	6.3
2	5～8時台	9	0.7	2.8
3	9～12時台	14	1.1	4.4
4	13～16時台	31	2.4	9.7
5	17～18時台	83	6.4	26.0
6	19～20時台	83	6.4	26.0
7	21～22時台	39	3.0	12.2
8	23～24時	40	3.1	12.5
	無回答	983	75.5	
	N (%ベース)	1302	100	319

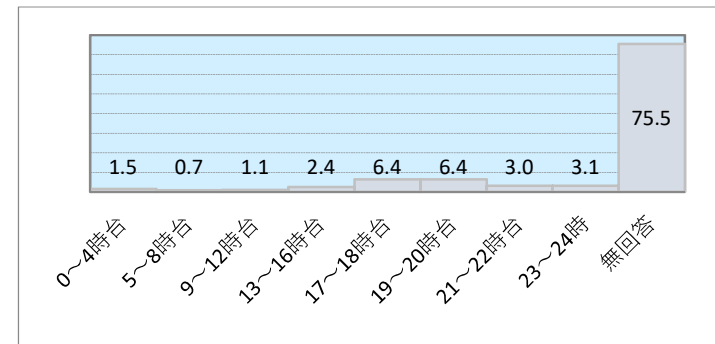

問 6 (2) 父親 ⑤勤務形態（フルタイム（産休・育休・介護休業中含む））

No.	カテゴリ	件数	(全体)%	(除不)%
1	雇用先等への出勤	768	59.0	63.7
2	主に在宅やサテライトオフィス	111	8.5	9.2
3	出勤と在宅等の併用	326	25.0	27.1
	無回答	97	7.5	
	N (%ベース)	1302	100	1205

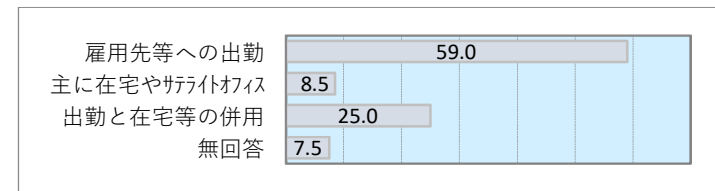

問 6 (2) 父親 ⑥フルタイムへの転換希望（パート・アルバイト等（産休・育休・介護休業中含む））

No.	カテゴリ	件数	(全体)%	(除不)%
1	フルタイム希望で実現できる見込みがある	4	40.0	44.4
2	フルタイム希望だが実現見込はない	2	20.0	22.2
3	パート・アルバイト等を継続希望	3	30.0	33.3
4	やめて子育てや家事に専念したい	0	0.0	0.0
	無回答	1	10.0	
	N (%ベース)	10	100	9

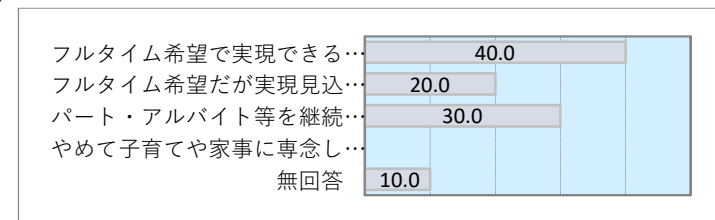

問 6 (2) 父親 ①今後の就労意向（現在無職）

No.	カテゴリ	件数	(全体)%	(除不)%
1	子育てや家事などに専念したい（就労の予定はない）	1	7.7	10.0
2	1年より先、一番下の子が〇歳になったところに就労したい	3	23.1	30.0
3	すぐにでも、もしくは1年以内に就労したい	6	46.2	60.0
	無回答	3	23.1	
	N (%ベース)	13	100	10

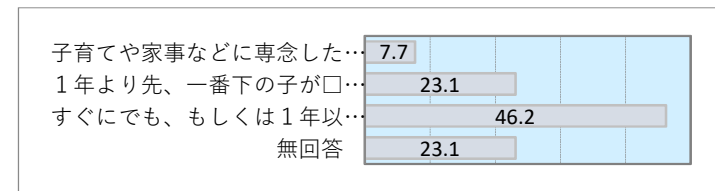

問 6 (2) 父親 ①今後の就労意向 (下の子の年齢) (現在無職)

No.	カテゴリ	件数	(全体)%	(除不)%
1	0歳	0	0.0	0.0
2	1歳	1	33.3	33.3
3	2歳	0	0.0	0.0
4	3歳	0	0.0	0.0
5	4歳	1	33.3	33.3
6	5歳	0	0.0	0.0
7	6歳	0	0.0	0.0
8	7歳以上	1	33.3	33.3
	無回答	0	0.0	
	N (%ベース)	3	100	3

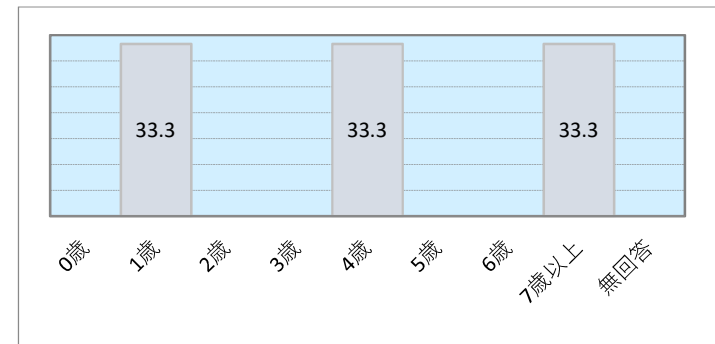

問 6 (2) 父親 ②希望する就労形態 (現在無職)

No.	カテゴリ	件数	(全体)%	(除不)%
1	フルタイム (週 5 日程度・1 日 8 時間程度の就労)	6	46.2	60.0
2	パート・アルバイト等	4	30.8	40.0
	無回答	3	23.1	
	N (%ベース)	13	100	10

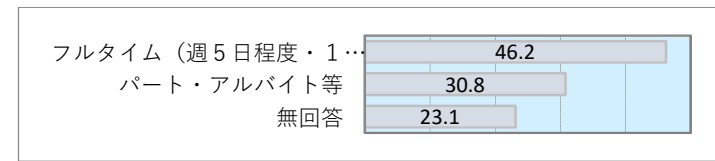

問 6 (2) 父親 ②希望する就労形態 (日/週) (現在無職)

No.	カテゴリ	件数	(全体)%	(除不)%
1	1日	0	0.0	0.0
2	2日	0	0.0	0.0
3	3日	3	75.0	75.0
4	4日	0	0.0	0.0
5	5日	1	25.0	25.0
6	6日	0	0.0	0.0
7	7日	0	0.0	0.0
	無回答	0	0.0	
	N (%ベース)	4	100	4

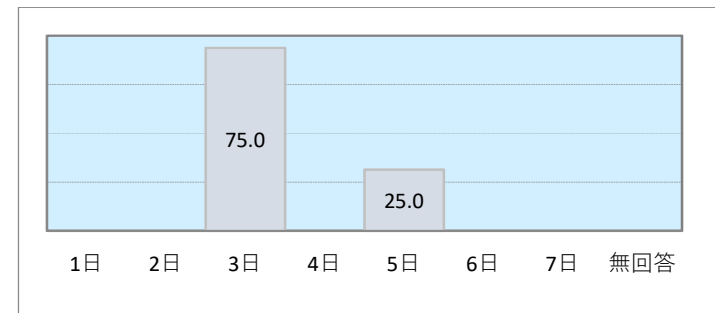

問 6 (2) 父親 ②希望する就労形態 (時間/日) (現在無職)

No.	カテゴリ	件数	(全体)%	(除不)%
1	6時間以下	3	75.0	75.0
2	7時間	0	0.0	0.0
3	8時間	1	25.0	25.0
4	9時間	0	0.0	0.0
5	10時間	0	0.0	0.0
6	11時間	0	0.0	0.0
7	12時間以上	0	0.0	0.0
	無回答	0	0.0	
	N (%ベース)	4	100	4

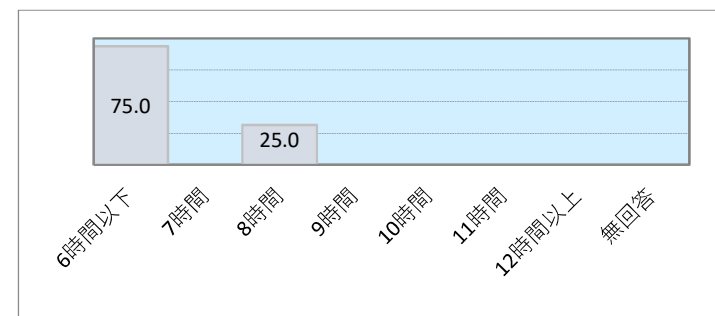

問7 お子さんは、平日（月曜日～金曜日）、何時に起きていますか。

No.	カテゴリ	件数	(全体)%	(除不)%
1	午前5時より前	3	0.2	0.2
2	午前5時台	52	3.2	3.2
3	午前6時台	594	36.6	36.7
4	午前7時台	816	50.2	50.5
5	午前8時台	123	7.6	7.6
6	午前9時より後	12	0.7	0.7
7	決まっていない	17	1.0	1.1
	無回答	7	0.4	
	N (%ベース)	1624	100	1617

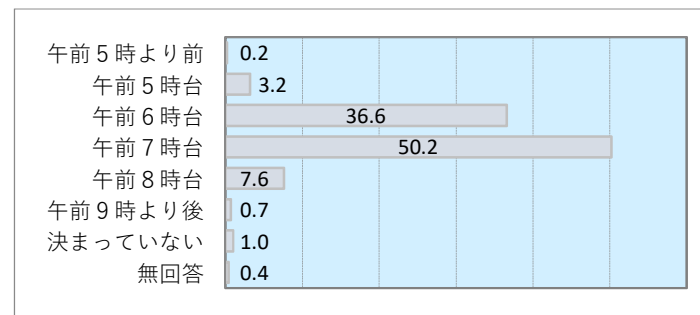

問8 お子さんは、平日（月曜日～金曜日）、何時に寝ていますか。

No.	カテゴリ	件数	(全体)%	(除不)%
1	午後9時より前	403	24.8	24.9
2	午後9時台	748	46.1	46.3
3	午後10時台	392	24.1	24.2
4	午後11時台	46	2.8	2.8
5	午前0時台	7	0.4	0.4
6	午前1時より後	1	0.1	0.1
7	決まっていない	20	1.2	1.2
	無回答	7	0.4	
	N (%ベース)	1624	100	1617

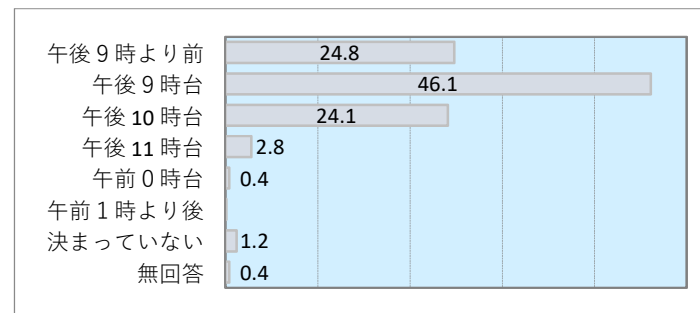

問9 ①あなたのご家庭では、1週間にどれくらいお子さんに朝ごはんを用意していますか。

No.	カテゴリ	件数	(全体)%	(除不)%
1	毎日	1553	95.6	96.5
2	週に6日	14	0.9	0.9
3	週に5日	14	0.9	0.9
4	週に4日	3	0.2	0.2
5	週に3日	4	0.2	0.2
6	週に2日	7	0.4	0.4
7	週に1日	4	0.2	0.2
8	まったく用意しない	10	0.6	0.6
	無回答	15	0.9	
	N (%ベース)	1624	100	1609

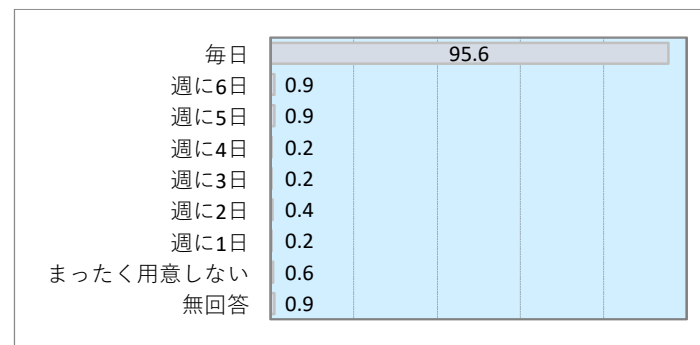

問9 ②あなたのご家庭では、1週間にどれくらいお子さんに晩ごはんを用意していますか。

No.	カテゴリ	件数	(全体)%	(除不)%
1	毎日	1476	90.9	92.3
2	週に6日	51	3.1	3.2
3	週に5日	40	2.5	2.5
4	週に4日	4	0.2	0.3
5	週に3日	0	0.0	0.0
6	週に2日	7	0.4	0.4
7	週に1日	4	0.2	0.3
8	まったく用意しない	18	1.1	1.1
	無回答	24	1.5	
	N (%ベース)	1624	100	1600

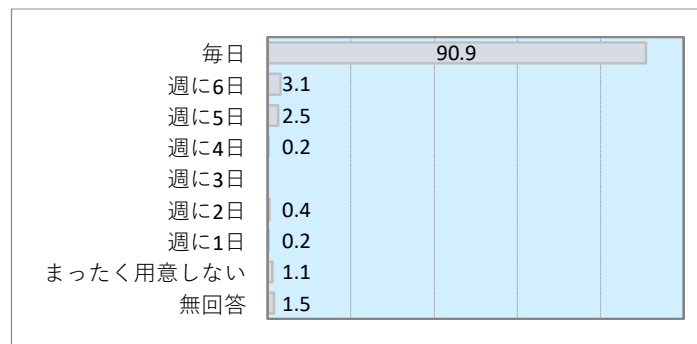

問10 ①お子さんは、ふだんの朝ごはんをどのように食事していますか。

No.	カテゴリ	件数	(全体)%	(除不)%
1	家族そろって食べる	417	25.7	25.9
2	大人の家族の誰かと食べる	794	48.9	49.4
3	こどもだけで食べる	314	19.3	19.5
4	ひとりで食べる	49	3.0	3.0
5	その他	33	2.0	2.1
	無回答	17	1.0	
	N (%ベース)	1624	100	1607

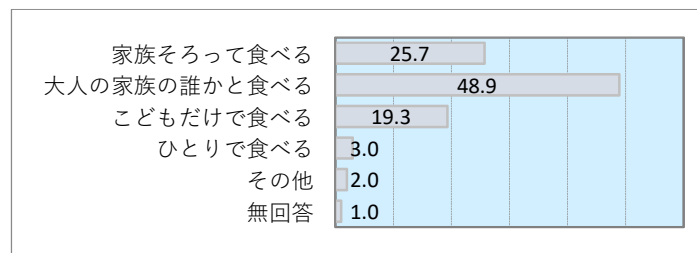

問10 ②お子さんは、ふだんの晩ごはんをどのように食事していますか。

No.	カテゴリ	件数	(全体)%	(除不)%
1	家族そろって食べる	543	33.4	34.0
2	大人の家族の誰かと食べる	894	55.0	55.9
3	こどもだけで食べる	113	7.0	7.1
4	ひとりで食べる	13	0.8	0.8
5	その他	36	2.2	2.3
	無回答	25	1.5	
	N (%ベース)	1624	100	1599

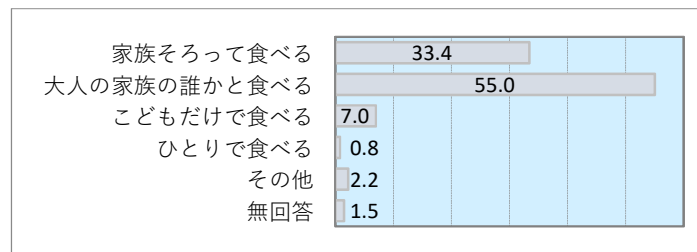

問11 ①あなたのご家庭では、お子さんの食事について外食がどのくらいの頻度でありますか。

No.	カテゴリ	件数	(全体)%	(除不)%
1	毎日2回以上	10	0.6	0.6
2	毎日1回程度	20	1.2	1.2
3	週2～6回	374	23.0	23.3
4	週1回またはしない	1200	73.9	74.8
	無回答	20	1.2	
	N (%ベース)	1624	100	1604

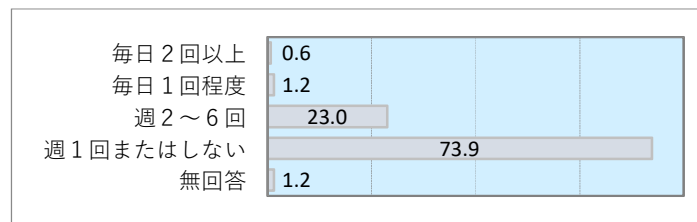

問11 ②あなたのご家庭では、お子さんの食事について中食がどのくらいの頻度でありますか。

No.	カテゴリ	件数	(全体)%	(除不)%
1	毎日2回以上	35	2.2	2.2
2	毎日1回程度	63	3.9	4.0
3	週2～6回	560	34.5	35.2
4	週1回またはしない	935	57.6	58.7
	無回答	31	1.9	
	N (%ベース)	1624	100	1593

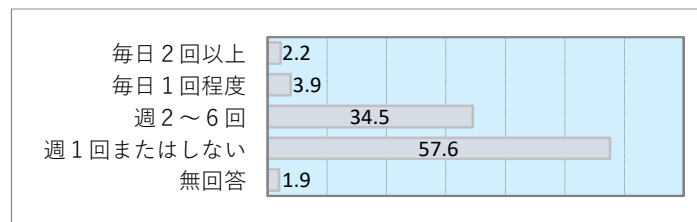

問12 あなたのご家庭では、お子さんの食生活について、どのような点に気をつけていますか。①栄養のバランスを考えていろいろな食品をとる

No.	カテゴリ	件数	(全体)%	(除不)%
1	とても気をつけている	328	20.2	20.4
2	気をつけている	1024	63.1	63.8
3	あまり気をつけていない	218	13.4	13.6
4	まったく気をつけていない	15	0.9	0.9
5	わからない	19	1.2	1.2
	無回答	20	1.2	
	N (%ベース)	1624	100	1604

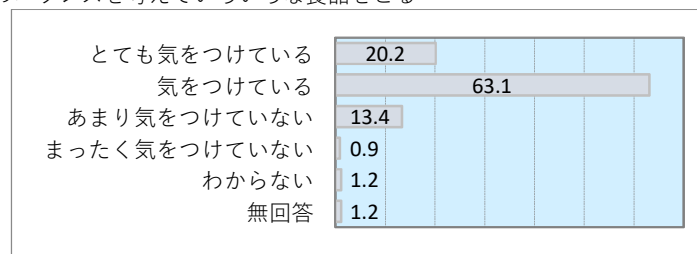

問12 あなたのご家庭では、お子さんの食生活について、どのような点に気をつけていますか。②野菜をたくさん食べる

No.	カテゴリ	件数	(全体)%	(除不)%
1	とても気をつけている	319	19.6	19.9
2	気をつけている	986	60.7	61.5
3	あまり気をつけていない	255	15.7	15.9
4	まったく気をつけていない	23	1.4	1.4
5	わからない	20	1.2	1.2
	無回答	21	1.3	
	N (%ベース)	1624	100	1603

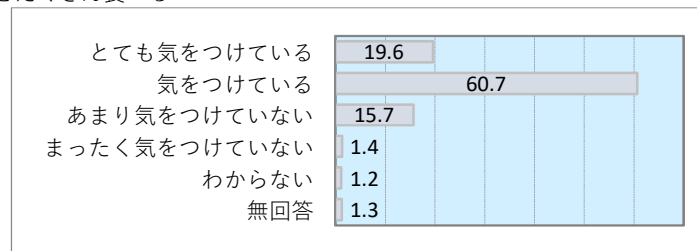

問12 あなたのご家庭では、お子さんの食生活について、どのような点に気をつけていますか。③塩分の摂取量を控える

No.	カテゴリ	件数	(全体)%	(除不)%
1	とても気をつけている	245	15.1	15.3
2	気をつけている	806	49.6	50.3
3	あまり気をつけていない	497	30.6	31.0
4	まったく気をつけていない	37	2.3	2.3
5	わからない	17	1.0	1.1
	無回答	22	1.4	
	N (%ベース)	1624	100	1602

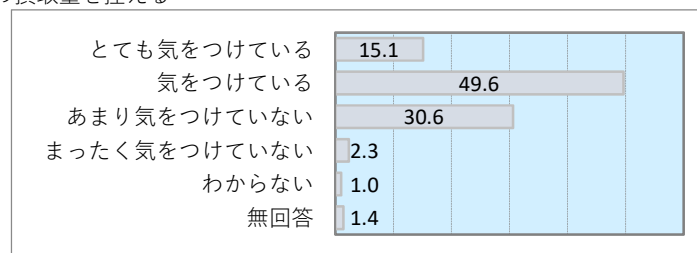

問12 あなたのご家庭では、お子さんの食生活について、どのような点に気をつけていますか。④油分の摂取量を控える

No.	カテゴリ	件数	(全体)%	(除不)%
1	とても気をつけている	183	11.3	11.4
2	気をつけている	731	45.0	45.6
3	あまり気をつけていない	620	38.2	38.7
4	まったく気をつけていない	53	3.3	3.3
5	わからない	17	1.0	1.1
	無回答	20	1.2	
	N (%ベース)	1624	100	1604

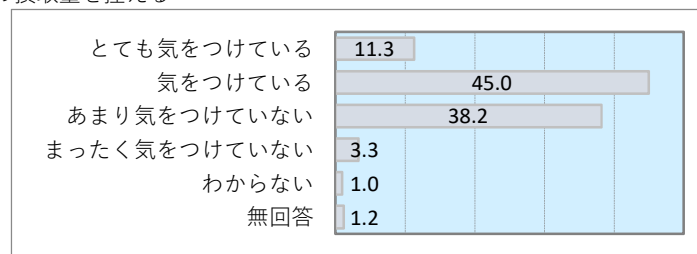

問12 あなたのご家庭では、お子さんの食生活について、どのような点に気をつけていますか。⑤糖分の摂取量を控える

No.	カテゴリ	件数	(全体)%	(除不)%
1	とても気をつけている	235	14.5	14.7
2	気をつけている	814	50.1	50.7
3	あまり気をつけていない	501	30.8	31.2
4	まったく気をつけていない	37	2.3	2.3
5	わからない	17	1.0	1.1
	無回答	20	1.2	
	N (%ベース)	1624	100	1604

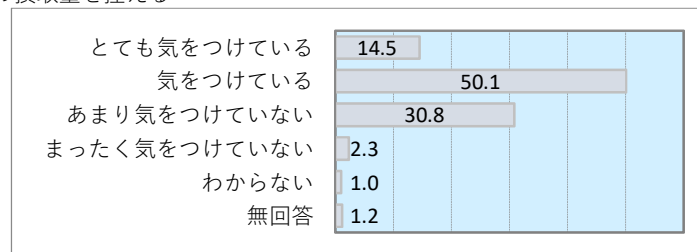

問13 ①平日にお子さんと一緒に何かをしたりする時間は、平均するとだいたいどのくらいになりますか。【父親】

No.	カテゴリ	件数	(全体)%	(除不)%
1	6時間以上	20	1.2	1.3
2	5時間くらい	17	1.0	1.1
3	4時間くらい	75	4.6	4.8
4	3時間くらい	182	11.2	11.5
5	2時間くらい	291	17.9	18.4
6	1時間くらい	393	24.2	24.9
7	30分くらい	243	15.0	15.4
8	15分くらい	124	7.6	7.9
9	ほとんどない	233	14.3	14.8
	無回答	46	2.8	
	N (%ベース)	1624	100	1578

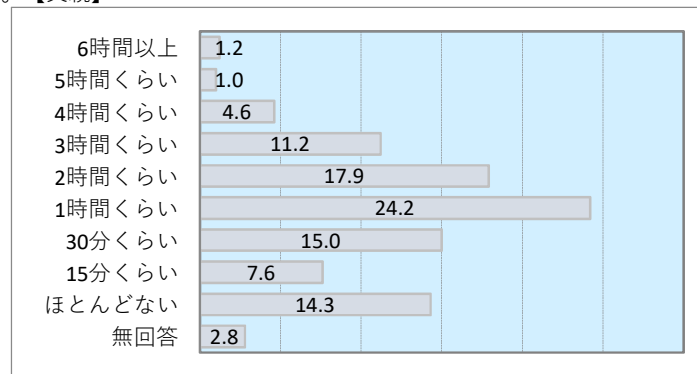

問13 ②平日にお子さんと一緒に何かをしたりする時間は、平均するとだいたいどのくらいになりますか。【母親】

No.	カテゴリ	件数	(全体)%	(除不)%
1	6時間以上	387	23.8	24.1
2	5時間くらい	125	7.7	7.8
3	4時間くらい	195	12.0	12.2
4	3時間くらい	290	17.9	18.1
5	2時間くらい	265	16.3	16.5
6	1時間くらい	199	12.3	12.4
7	30分くらい	89	5.5	5.6
8	15分くらい	30	1.8	1.9
9	ほとんどない	23	1.4	1.4
	無回答	21	1.3	
	N (%ベース)	1624	100	1603

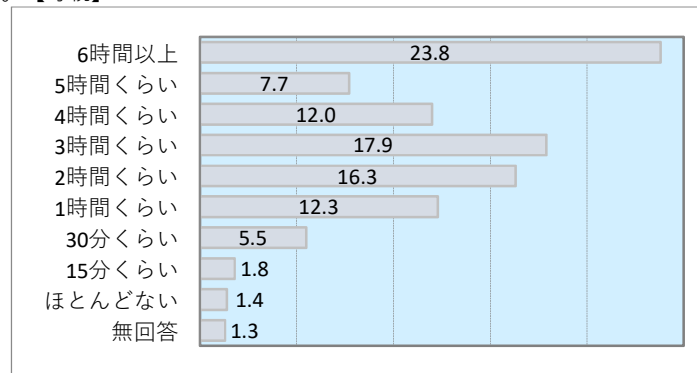

問14 ①休日にお子さんと一緒に何かをしたりする時間は、平均するとだいたいどのくらいになりますか。【父親】

No.	カテゴリ	件数	(全体)%	(除不)%
1	6時間以上	912	56.2	57.9
2	5時間くらい	145	8.9	9.2
3	4時間くらい	126	7.8	8.0
4	3時間くらい	178	11.0	11.3
5	2時間くらい	106	6.5	6.7
6	1時間くらい	50	3.1	3.2
7	30分くらい	15	0.9	1.0
8	15分くらい	11	0.7	0.7
9	ほとんどない	33	2.0	2.1
	無回答	48	3.0	
	N (%ベース)	1624	100	1576

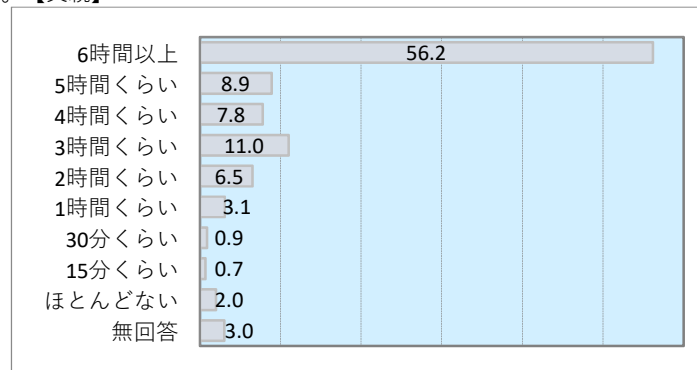

問14 ②休日にお子さんと一緒に何かをしたりする時間は、平均するとだいたいどのくらいになりますか。【母親】

No.	カテゴリ	件数	(全体)%	(除不)%
1	6時間以上	1149	70.8	71.7
2	5時間くらい	130	8.0	8.1
3	4時間くらい	122	7.5	7.6
4	3時間くらい	114	7.0	7.1
5	2時間くらい	54	3.3	3.4
6	1時間くらい	27	1.7	1.7
7	30分くらい	5	0.3	0.3
8	15分くらい	0	0.0	0.0
9	ほとんどない	2	0.1	0.1
	無回答	21	1.3	
	N (%ベース)	1624	100	1603

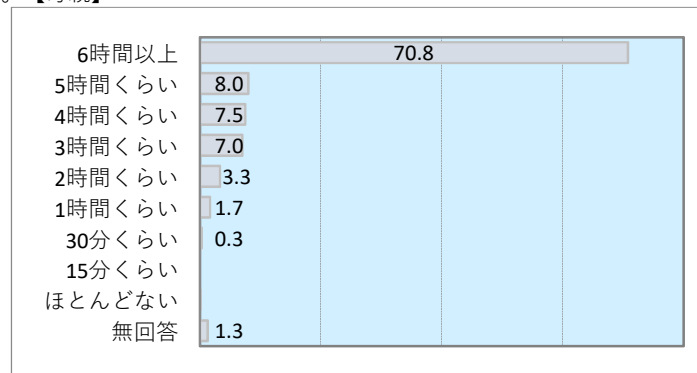



問15 あなたが、お子さんとよく一緒にすることは、次のうちどれですか。(複数選択)

No.	カテゴリ	件数	(全体)%	(除不)%
1	話をする	1507	92.8	93.2
2	食事をする	1505	92.7	93.1
3	衣服の世話をする	1311	80.7	81.1
4	家事をする	633	39.0	39.1
5	入浴をする	1418	87.3	87.7
6	夜、同じ部屋で寝る	1458	89.8	90.2
7	勉強を教えたり、本を読んだりする	1093	67.3	67.6
8	テレビを見る	1070	65.9	66.2
9	音楽を聴く・楽器を演奏する	572	35.2	35.4
10	室内ゲームやおもちゃなどで遊ぶ	1236	76.1	76.4
11	工作やモノ作りをする	511	31.5	31.6
12	買い物に行く	1303	80.2	80.6
13	散歩をしたり、公園などで遊ぶ	1418	87.3	87.7
14	スポーツをする	356	21.9	22.0
15	その他	47	2.9	2.9
16	よく一緒にするものはない	0	0.0	0.0
	無回答	7	0.4	
	N (%ベース)	1624	100	1617

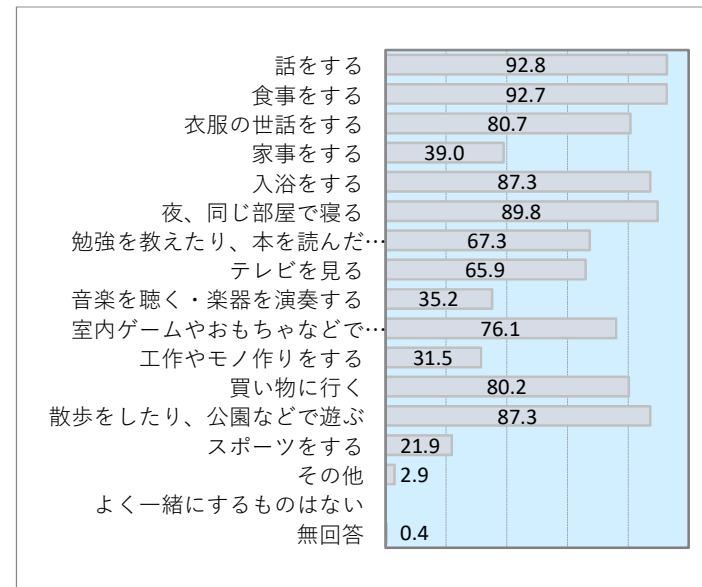

問16 お子さんは、現在、幼稚園や保育園などの「定期的な教育・保育事業」を利用していますか。

No.	カテゴリ	件数	(全体)%	(除不)%
1	利用している	1285	79.1	79.8
2	利用していない	326	20.1	20.2
	無回答	13	0.8	
	N (%ベース)	1624	100	1611

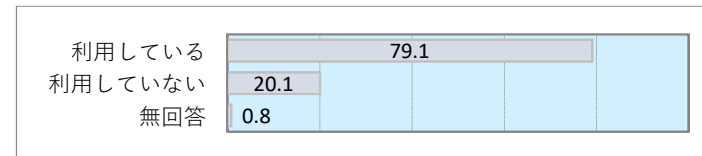

問17 「定期的な教育・保育事業」を利用していない主な理由は何ですか。(複数選択)

No.	カテゴリ	件数	(全体)%	(除不)%
1	(保護者がみているなどの理由で) 必要がないから	155	47.5	48.1
2	お子さんの祖父母や親せきがみているから	19	5.8	5.9
3	近所の人や父母の友人・知人がみているから	1	0.3	0.3
4	利用したいが、教育・保育事業(特定の施設に関わらず)に空きがないから	40	12.3	12.4
5	希望していた特定の施設に入ることができなかったから	20	6.1	6.2
6	利用したいが、経済的な理由で事業を利用できないから	15	4.6	4.7
7	利用したいが、延長・夜間等の時間帯の条件が合わないから	5	1.5	1.6
8	利用したいが、事業の質や場所など、納得できる事業がないから	6	1.8	1.9
9	不定期での預かりサービス(一時保育など)を利用しているから	20	6.1	6.2
10	お子さんがまだ小さいから(口歳くらいになったら利用しようと考えている)	168	51.5	52.2
11	その他	23	7.1	7.1
	無回答	4	1.2	
	N (%ベース)	326	100	322

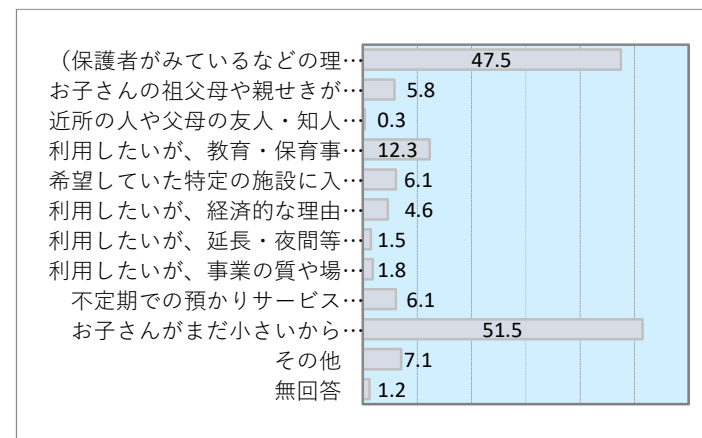

問17 (「お子さんがまだ小さいから」を選択した方) 子どもが何歳くらいになったら利用しようと考えていますか。

No.	カテゴリ	件数	(全体)%	(除不)%
1	0歳	3	1.8	2.0
2	1歳	77	45.8	50.3
3	2歳	24	14.3	15.7
4	3歳	41	24.4	26.8
5	4歳	8	4.8	5.2
6	5歳	0	0.0	0.0
7	6歳	0	0.0	0.0
8	7歳以上	0	0.0	0.0
	無回答	15	8.9	
	N (%ベース)	168	100	153

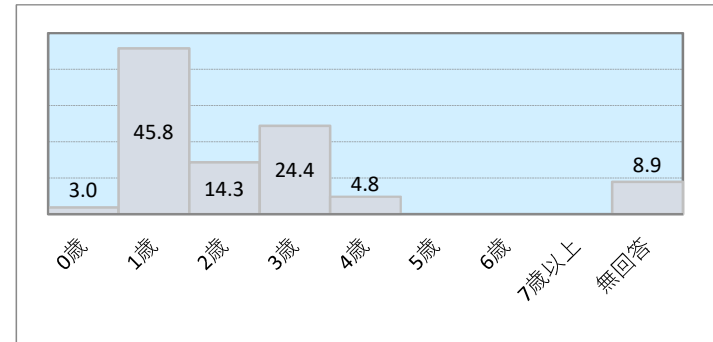

問18 お子さんは、年間を通じて、平日どのような教育・保育事業を「定期的」に利用していますか。

No.	カテゴリ	件数	(全体)%	(除不)%
1	認定こども園 (1号認定での利用)	57	4.4	4.6
2	認定こども園 (2号・3号認定での利用)	54	4.2	4.4
3	区立幼稚園 (定期的な預かり保育の利用なし)	38	3.0	3.1
4	区立幼稚園 (定期的な預かり保育の利用あり)	11	0.9	0.9
5	私立幼稚園 (定期的な預かり保育の利用なし)	75	5.8	6.1
6	私立幼稚園 (定期的な預かり保育の利用あり)	55	4.3	4.5
7	認可保育所	822	64.0	66.9
8	小規模保育	16	1.2	1.3
9	家庭的保育	1	0.1	0.1
10	事業所内保育施設	1	0.1	0.1
11	居宅訪問型保育 (ベビーシッターのような保育者がこどもの家庭で保育する認可事業)	1	0.1	0.1
12	都の認証保育所	40	3.1	3.3
13	企業主導型保育所	21	1.6	1.7
14	家庭福祉員 (保育ママ)	0	0.0	0.0
15	その他の認可外保育施設	28	2.2	2.3
16	ファミリー・サポート・センター	0	0.0	0.0
17	その他	8	0.6	0.7
	無回答	57	4.4	
	N (%ベース)	1285	100	1228

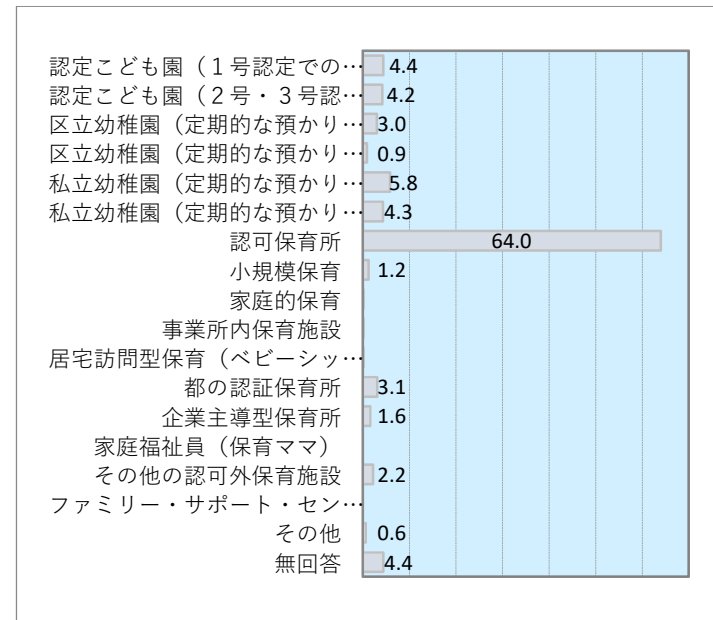

問18 平日に定期的に利用している教育・保育事業 (1) 現在の利用日数

No.	カテゴリ	件数	(全体)%	(除不)%
1	1日	3	0.2	0.2
2	2日	10	0.8	0.8
3	3日	9	0.7	0.7
4	4日	19	1.5	1.6
5	5日	1139	88.6	93.7
6	6日	33	2.6	2.7
7	7日	2	0.2	0.2
	無回答	70	5.4	
	N (%ベース)	1285	100	1215

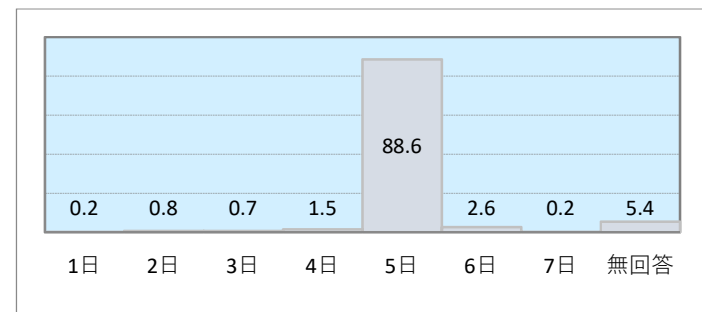

問18 平日に定期的に利用している教育・保育事業 (1) 現在の利用時間

No.	カテゴリ	件数	(全体)%	(除不)%
1	5時間未満	15	1.2	1.2
2	5~6時間未満	135	10.5	11.2
3	6~7時間未満	53	4.1	4.4
4	7~8時間未満	62	4.8	5.1
5	8~9時間未満	259	20.2	21.5
6	9~10時間未満	330	25.7	27.4
7	10~11時間未満	300	23.3	24.9
8	11時間以上	52	4.0	4.3
	無回答	79	6.1	
	N (%ベース)	1285	100	1206

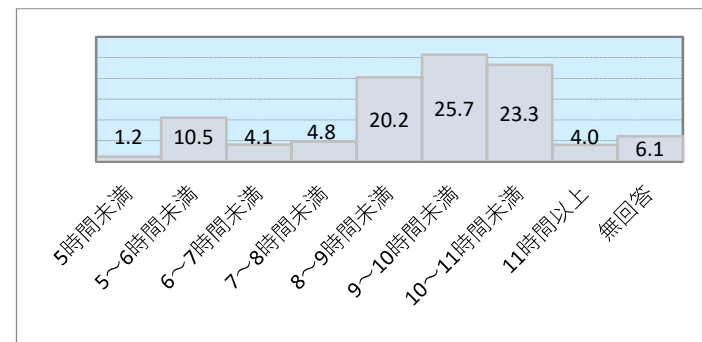

問18 平日に定期的に利用している教育・保育事業 (1) 現在の利用開始時刻

No.	カテゴリ	件数	(全体)%	(除不)%
1	6時以前	2	0.2	0.2
2	7時台	77	6.0	6.6
3	8時台	480	37.4	41.2
4	9時台	585	45.5	50.2
5	10時以降	22	1.7	1.9
	無回答	119	9.3	
	N (%ベース)	1285	100	1166

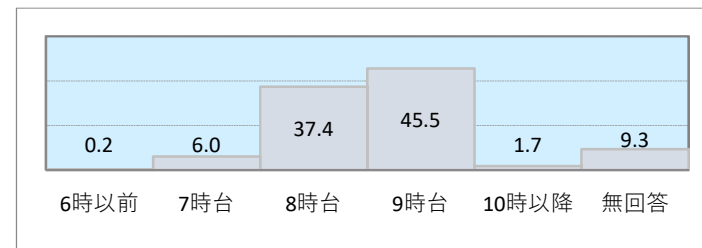

問18 平日に定期的に利用している教育・保育事業 (1) 現在の利用終了時刻

No.	カテゴリ	件数	(全体)%	(除不)%
1	13時以前	12	0.9	1.0
2	14時台	146	11.5	12.7
3	15時台	33	2.6	2.9
4	16時台	71	5.6	6.2
5	17時台	393	30.9	34.1
6	18時台	457	35.9	39.7
7	19時台	38	3.0	3.3
8	20時以降	2	0.2	0.2
	無回答	120	9.4	
	N (%ベース)	1272	100	1152

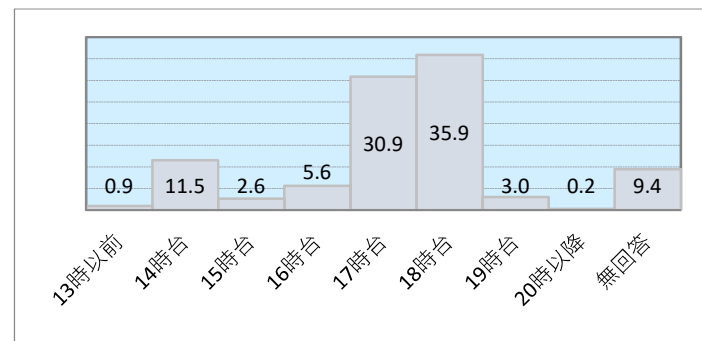

問18 平日に定期的に利用している教育・保育事業 (2) 希望日数

No.	カテゴリ	件数	(全体)%	(除不)%
1	1日	1	0.1	0.2
2	2日	3	0.2	0.6
3	3日	7	0.5	1.3
4	4日	15	1.2	2.8
5	5日	461	35.9	85.2
6	6日	53	4.1	9.8
7	7日	1	0.1	0.2
	無回答	744	57.9	
	N (%ベース)	1285	100	541

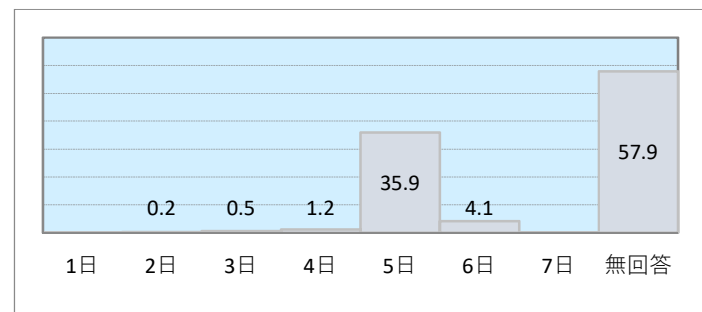

問18 平日に定期的に利用している教育・保育事業 (2) 希望時間

No.	カテゴリ	件数	(全体)%	(除不)%
1	5時間未満	3	0.2	0.6
2	5~6時間未満	24	1.9	4.5
3	6~7時間未満	49	3.8	9.2
4	7~8時間未満	57	4.4	10.7
5	8~9時間未満	117	9.1	21.9
6	9~10時間未満	103	8.0	19.3
7	10~11時間未満	116	9.0	21.7
8	11時間以上	65	5.1	12.2
	無回答	751	58.4	
	N (%ベース)	1285	100	534

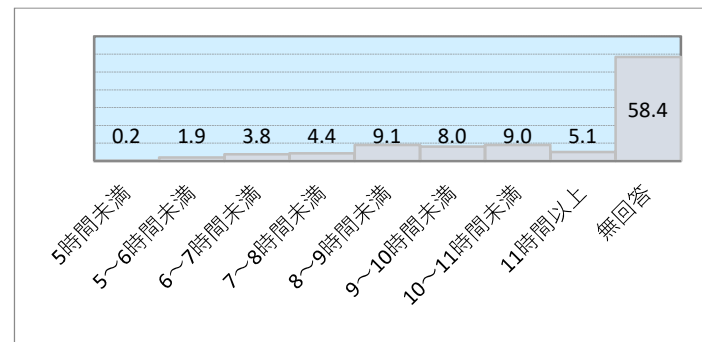

問18 平日に定期的に利用している教育・保育事業（2）希望開始時刻

No.	カテゴリ	件数	(全体)%	(除不)%
1	6時以前	3	0.2	0.6
2	7時台	45	3.5	8.7
3	8時台	191	14.9	36.9
4	9時台	264	20.5	51.0
5	10時以降	15	1.2	2.9
	無回答	767	59.7	
	N (%ベース)	1285	100	518

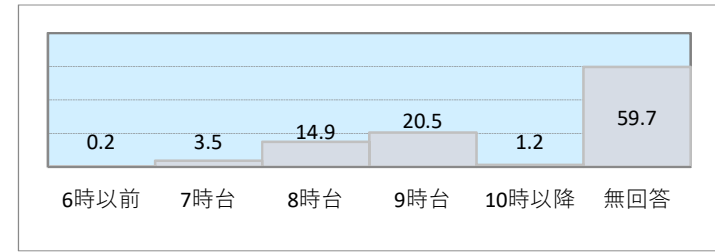

問18 平日に定期的に利用している教育・保育事業（2）希望終了時刻

No.	カテゴリ	件数	(全体)%	(除不)%
1	13時以前	1	0.1	0.2
2	14時台	24	1.9	4.7
3	15時台	48	3.8	9.4
4	16時台	60	4.7	11.8
5	17時台	146	11.5	28.7
6	18時台	163	12.8	32.1
7	19時台	51	4.0	10.0
8	20時以降	15	1.2	3.0
	無回答	766	60.1	
	N (%ベース)	1274	100	508

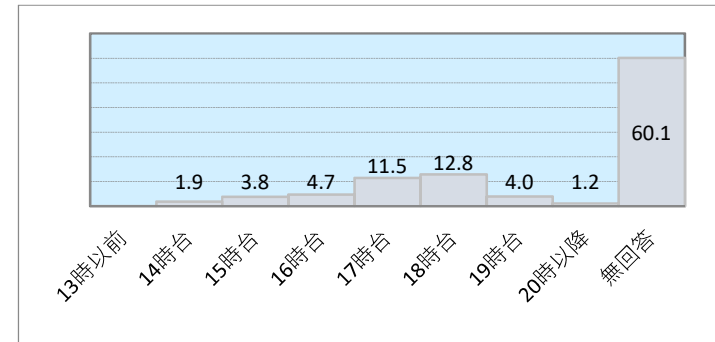

問19 平日に定期的に教育・保育事業を利用されている理由は何ですか。

No.	カテゴリ	件数	(全体)%	(除不)%
1	お子さんの教育や発達のため	544	42.3	43.1
2	子育てしている方が、現在就労している	995	77.4	78.8
3	子育てしている方が、就労予定がある／求職中である	34	2.6	2.7
4	子育てしている方が、家族・親族などを介護している	8	0.6	0.6
5	子育てしている方が、病気や障害がある	20	1.6	1.6
6	子育てしている方が、学生である	3	0.2	0.2
7	その他	23	1.8	1.8
	無回答	23	1.8	
	N (%ベース)	1285	100	1262

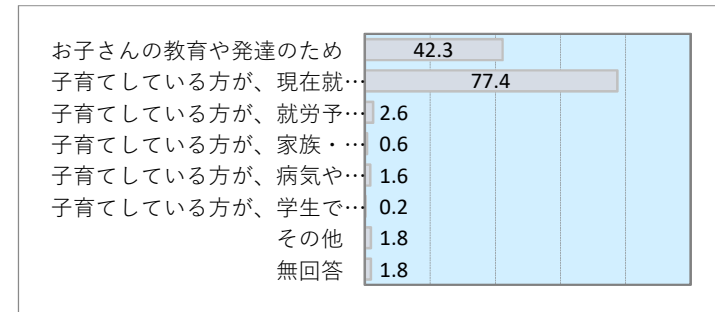

問20 お子さんの利用する教育・保育事業の施設は、あなたのお住まいから直線距離でどのくらいの距離がありますか。

No.	カテゴリ	件数	(全体)%	(除不)%
1	200m未満	172	13.4	15.2
2	200～500m未満	249	19.4	22.0
3	500～1km未満	386	30.0	34.1
4	1km～1.5km未満	167	13.0	14.8
5	1.5km～2km未満	65	5.1	5.7
6	2km以上	92	7.2	8.1
	無回答	154	12.0	
	N (%ベース)	1285	100	1131

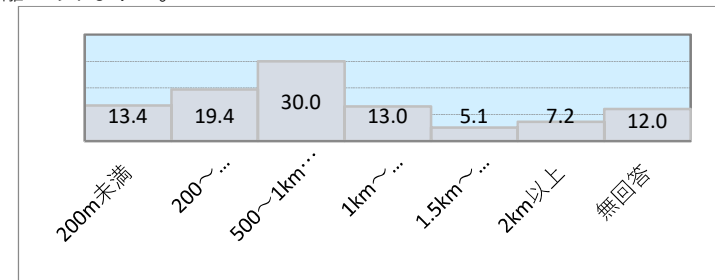

問20 お子さんの利用する教育・保育事業の施設は、普段の送迎方法で時間はどのくらい要していますか。

No.	カテゴリ	件数	(全体)%	(除不)%
1	0～5分未満	95	7.4	7.5
2	5～10分未満	340	26.5	27.0
3	10～15分未満	453	35.3	36.0
4	15～20分未満	211	16.4	16.8
5	20～25分未満	82	6.4	6.5
6	25分以上	78	6.1	6.2
	無回答	26	2.0	
	N (%ベース)	1285	100	1259

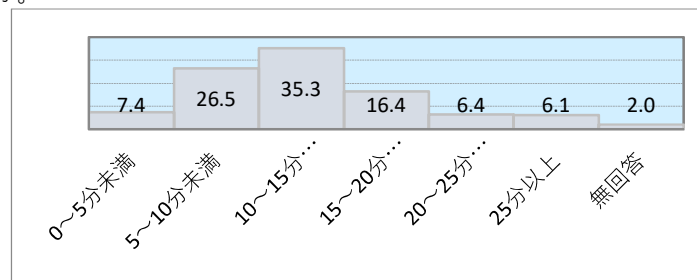

問21 現在、主に利用している教育・保育事業はどのくらい満足していますか。

No.	カテゴリ	件数	(全体)%	(除不)%
1	大変満足している	570	44.4	45.6
2	満足している	532	41.4	42.5
3	やや不満である	121	9.4	9.7
4	不満である	15	1.2	1.2
5	どちらともいえない	13	1.0	1.0
	無回答	34	2.6	
	N (%ベース)	1285	100	1251

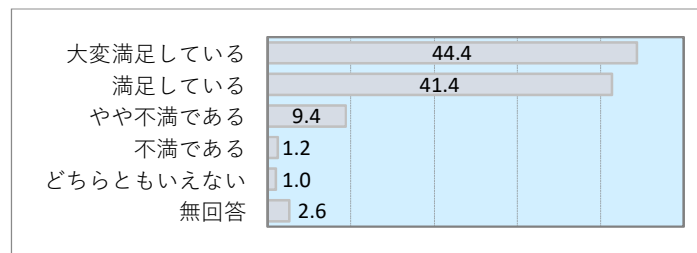

問22 (問21で「やや不満である」「不満である」を選択した方) 主に利用している教育・保育事業に不満を感じている理由について教えてください。(複数選択)

No.	カテゴリ	件数	(全体)%	(除不)%
1	家から遠い	35	25.7	25.9
2	職場から遠い	8	5.9	5.9
3	利用する駅から遠い	10	7.4	7.4
4	兄弟姉妹で別の施設に通っている	12	8.8	8.9
5	保育内容・方針が良くない	24	17.6	17.8
6	施設から情報提供が不十分	19	14.0	14.1
7	スタッフの数が不十分	27	19.9	20.0
8	施設の設備が不十分	8	5.9	5.9
9	給食がない	14	10.3	10.4
10	送迎がない	10	7.4	7.4
11	園庭がない・せまい	49	36.0	36.3
12	防犯対策が不十分	11	8.1	8.1
13	保育料が高い	25	18.4	18.5
14	開園時間が短い	17	12.5	12.6
15	延長による預かりサービスがない	9	6.6	6.7
16	保護者が運営や行事に参加する機会が少ない	10	7.4	7.4
17	保護者が運営や行事に参加する機会が多い	12	8.8	8.9
18	小学校就学前まで預けられる施設ではない	8	5.9	5.9
19	その他	39	28.7	28.9
	無回答	1	0.7	
	N (%ベース)	136	100	135

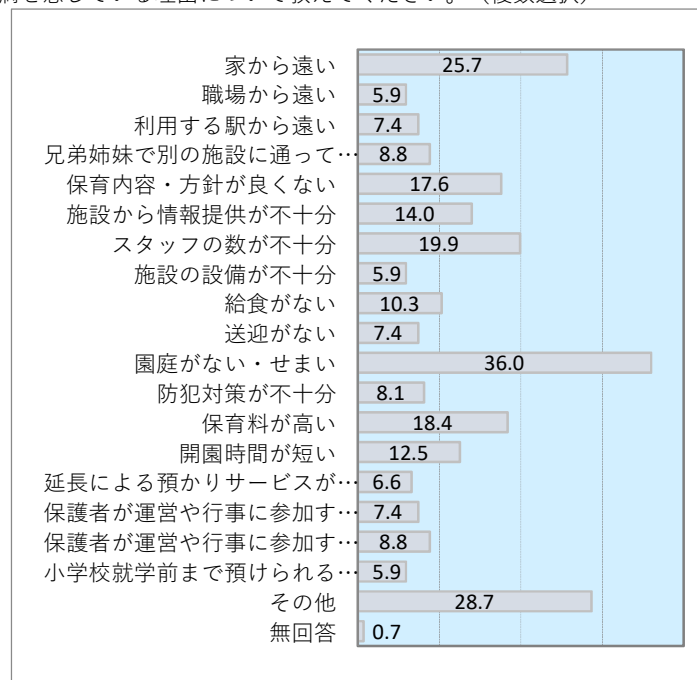

問23 この1年間に、お子さんが病気やけがで、保育園などを休んだことがありましたか。そのときの対処法などをお答えください。（複数選択）

No.	カテゴリ	件数	(全体)%	(除不)%
1	病気やけがで保育園などを休んだことはなかった	42	3.3	3.4
2	父親が仕事を休んだ	502	39.1	41.0
3	母親が仕事を休んだ	931	72.5	76.0
4	親族・知人（同居者を含む）に預けた	186	14.5	15.2
5	働いていない保護者がみた	207	16.1	16.9
6	江東区の病児・病後児保育室を利用した	61	4.7	5.0
7	ベビーシッターを利用した	22	1.7	1.8
8	ファミリー・サポートを利用した	3	0.2	0.2
9	仕方なくこどもだけで留守番させた	2	0.2	0.2
10	その他	69	5.4	5.6
	無回答	60	4.7	
	N（%ベース）	1285	100	1225

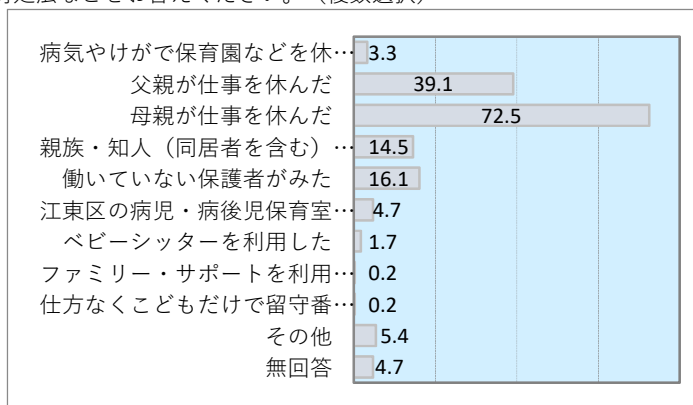

問24（問23で「病気やけがで保育園などを休んだことはなかった」、「江東区の病児・病後児保育室を利用した」以外を選択した方）  
あなたは、「江東区の病児・病後児保育室」をご存知でしたか。

No.	カテゴリ	件数	(全体)%	(除不)%
1	知っていた	784	66.2	74.4
2	知らなかった	270	22.8	25.6
	無回答	131	11.1	
	N（%ベース）	1185	100	1054

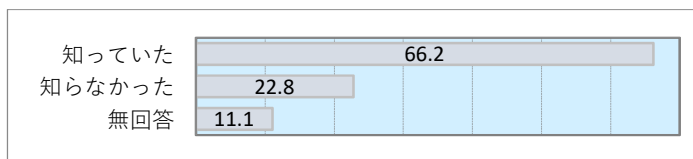

問25 「江東区の病児・病後児保育室」を利用しない理由は次のどれにあてはまりますか。

No.	カテゴリ	件数	(全体)%	(除不)%
1	保護者が対応することが一番だから	375	47.8	49.7
2	知り合いに預けたり他のサービスで間に合うから	46	5.9	6.1
3	近くにサービスを提供する事業所がないから	180	23.0	23.9
4	利用時間が合わないから	82	10.5	10.9
5	利用までの手続きが煩わしいから	429	54.7	56.9
6	利用料がかかる・高いから	123	15.7	16.3
7	サービスの質に不安があるから	45	5.7	6.0
8	定員が埋まっていて断られたから	68	8.7	9.0
9	事業所に対応できない病気だったから	27	3.4	3.6
10	その他	132	16.8	17.5
	無回答	30	3.8	
	N（%ベース）	784	100	754

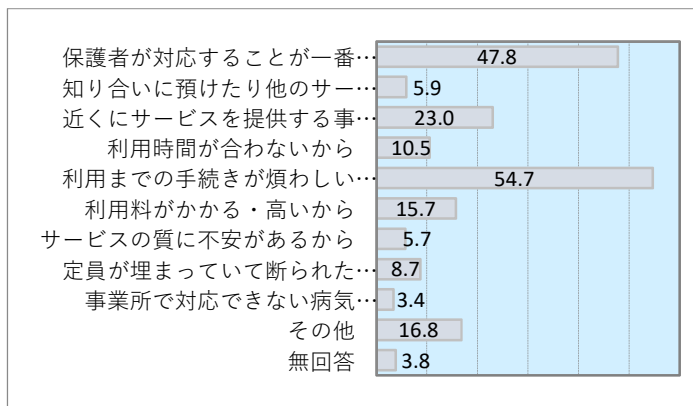

問26 お子さんが病気やけがの際の対応として、あなたが考える対応の優先順位（第2位まで）の番号を回答欄にご記入ください。【第1優先】

No.	カテゴリ	件数	(全体)%	(除不)%
1	仕事を休むなりして親が対応する	1109	86.3	90.8
2	祖父母などの親族に預けて対応する	39	3.0	3.2
3	友人・知人に預けて対応する	0	0.0	0.0
4	病児・病後児の保育サービスを利用する	43	3.3	3.5
5	ベビーシッターを利用する	11	0.9	0.9
6	ファミリー・サポートを利用する	1	0.1	0.1
7	その他	18	1.4	1.5
	無回答	64	5.0	
	N (%ベース)	1285	100	1221

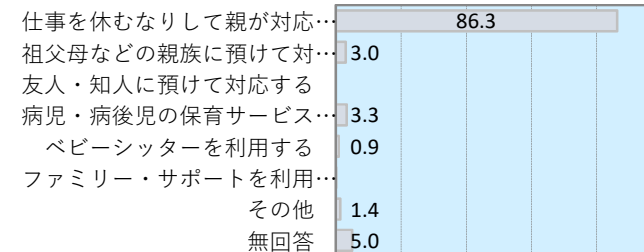

問26 お子さんが病気やけがの際の対応として、あなたが考える対応の優先順位（第2位まで）の番号を回答欄にご記入ください。【第2優先】

No.	カテゴリ	件数	(全体)%	(除不)%
1	仕事を休むなりして親が対応する	86	6.7	7.7
2	祖父母などの親族に預けて対応する	577	44.9	51.5
3	友人・知人に預けて対応する	12	0.9	1.1
4	病児・病後児の保育サービスを利用する	325	25.3	29.0
5	ベビーシッターを利用する	84	6.5	7.5
6	ファミリー・サポートを利用する	12	0.9	1.1
7	その他	24	1.9	2.1
	無回答	165	12.8	
	N (%ベース)	1285	100	1120

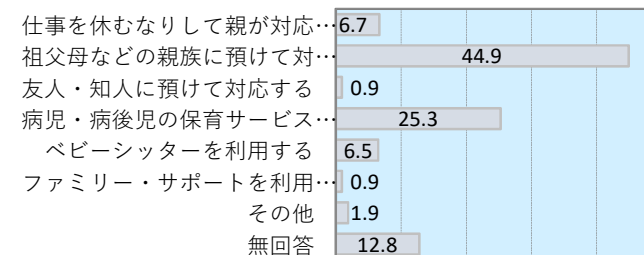



問27 平日に定期的に利用したい事業 第1希望【0歳】

No.	カテゴリ	件数	(全体)%	(除不)%
1	認定こども園（1号認定での利用）	14	0.9	2.9
2	認定こども園（2号・3号認定での利用）	33	2.0	6.9
3	区立幼稚園（定期的な預かり保育の利用なし）	2	0.1	0.4
4	区立幼稚園（定期的な預かり保育の利用あり）	0	0.0	0.0
5	私立幼稚園（定期的な預かり保育の利用なし）	0	0.0	0.0
6	私立幼稚園（定期的な預かり保育の利用あり）	1	0.1	0.2
7	認可保育所	260	16.0	54.7
8	小規模保育	29	1.8	6.1
9	家庭的保育	15	0.9	3.2
10	事業所内保育施設	0	0.0	0.0
11	居宅訪問型保育（ベビーシッターのような保育者がこどもの家庭で保育する認可事業）	8	0.5	1.7
12	都の認証保育所	11	0.7	2.3
13	企業主導型保育所	2	0.1	0.4
14	家庭福祉員（保育ママ）	0	0.0	0.0
15	その他の認可外保育施設	0	0.0	0.0
16	ファミリー・サポート・センター	11	0.7	2.3
17	未就園児の定期的な預かり事業	80	4.9	16.8
18	その他	9	0.6	1.9
	無回答	1149	70.8	
	N（%ベース）	1624	100	475

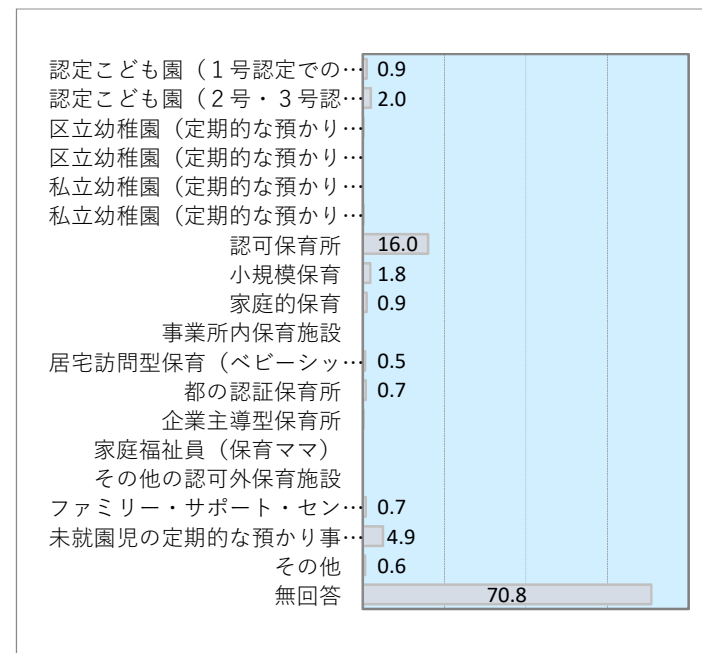

問27 平日に定期的に利用したい事業 第1希望【1歳】

No.	カテゴリ	件数	(全体)%	(除不)%
1	認定こども園（1号認定での利用）	31	1.9	3.2
2	認定こども園（2号・3号認定での利用）	81	5.0	8.4
3	区立幼稚園（定期的な預かり保育の利用なし）	2	0.1	0.2
4	区立幼稚園（定期的な預かり保育の利用あり）	0	0.0	0.0
5	私立幼稚園（定期的な預かり保育の利用なし）	2	0.1	0.2
6	私立幼稚園（定期的な預かり保育の利用あり）	5	0.3	0.5
7	認可保育所	621	38.2	64.6
8	小規模保育	76	4.7	7.9
9	家庭的保育	11	0.7	1.1
10	事業所内保育施設	0	0.0	0.0
11	居宅訪問型保育（ベビーシッターのような保育者がこどもの家庭で保育する認可事業）	9	0.6	0.9
12	都の認証保育所	20	1.2	2.1
13	企業主導型保育所	6	0.4	0.6
14	家庭福祉員（保育ママ）	0	0.0	0.0
15	その他の認可外保育施設	4	0.2	0.4
16	ファミリー・サポート・センター	9	0.6	0.9
17	未就園児の定期的な預かり事業	75	4.6	7.8
18	その他	9	0.6	0.9
	無回答	663	40.8	
	N（%ベース）	1624	100	961

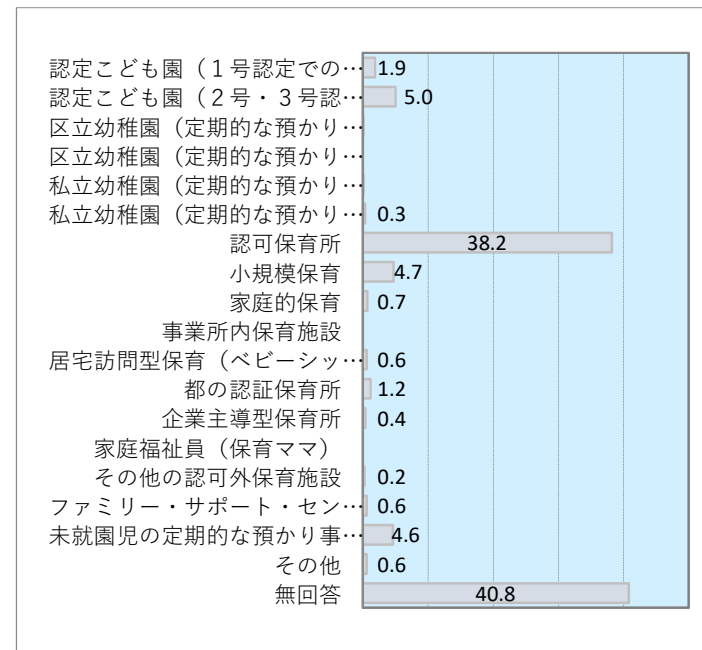

問27 平日に定期的に利用したい事業 第1希望【2歳】

No.	カテゴリ	件数	(全体)%	(除不)%
1	認定こども園（1号認定での利用）	46	2.8	4.2
2	認定こども園（2号・3号認定での利用）	93	5.7	8.5
3	区立幼稚園（定期的な預かり保育の利用なし）	2	0.1	0.2
4	区立幼稚園（定期的な預かり保育の利用あり）	3	0.2	0.3
5	私立幼稚園（定期的な預かり保育の利用なし）	8	0.5	0.7
6	私立幼稚園（定期的な預かり保育の利用あり）	14	0.9	1.3
7	認可保育所	718	44.2	65.6
8	小規模保育	73	4.5	6.7
9	家庭的保育	11	0.7	1.0
10	事業所内保育施設	0	0.0	0.0
11	居宅訪問型保育（ベビーシッターのような保育者がこどもの家庭で保育する認可事業）	7	0.4	0.6
12	都の認証保育所	22	1.4	2.0
13	企業主導型保育所	5	0.3	0.5
14	家庭福祉員（保育ママ）	0	0.0	0.0
15	その他の認可外保育施設	16	1.0	1.5
16	ファミリー・サポート・センター	6	0.4	0.5
17	未就園児の定期的な預かり事業	64	3.9	5.8
18	その他	7	0.4	0.6
	無回答	529	32.6	
	N（%ベース）	1624	100	1095

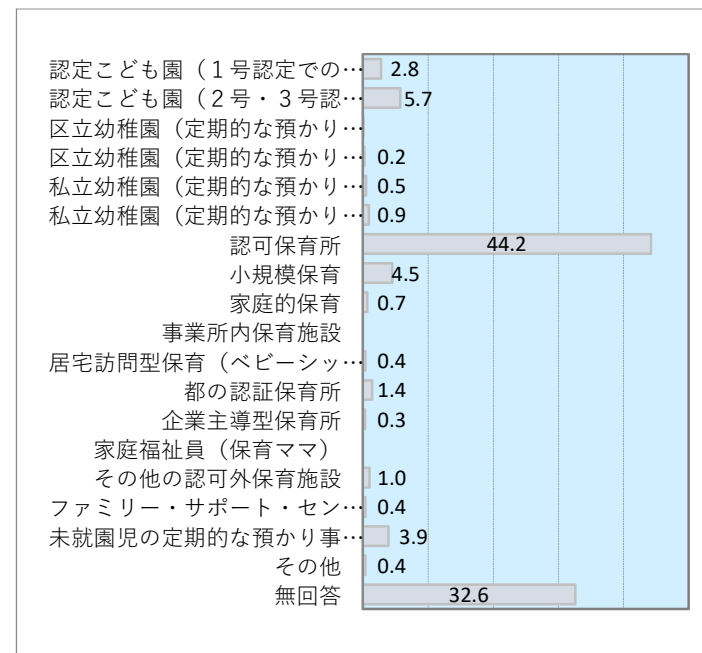

問27 平日に定期的に利用したい事業 第1希望【3歳】

No.	カテゴリ	件数	(全体)%	(除不)%
1	認定こども園（1号認定での利用）	80	4.9	6.1
2	認定こども園（2号・3号認定での利用）	109	6.7	8.4
3	区立幼稚園（定期的な預かり保育の利用なし）	23	1.4	1.8
4	区立幼稚園（定期的な預かり保育の利用あり）	133	8.2	10.2
5	私立幼稚園（定期的な預かり保育の利用なし）	42	2.6	3.2
6	私立幼稚園（定期的な預かり保育の利用あり）	136	8.4	10.4
7	認可保育所	704	43.3	53.9
8	小規模保育	10	0.6	0.8
9	家庭的保育	1	0.1	0.1
10	事業所内保育施設	1	0.1	0.1
11	居宅訪問型保育（ベビーシッターのような保育者がこどもの家庭で保育する認可事業）	2	0.1	0.2
12	都の認証保育所	15	0.9	1.1
13	企業主導型保育所	6	0.4	0.5
14	家庭福祉員（保育ママ）	0	0.0	0.0
15	その他の認可外保育施設	24	1.5	1.8
16	ファミリー・サポート・センター	1	0.1	0.1
17	未就園児の定期的な預かり事業	13	0.8	1.0
18	その他	5	0.3	0.4
	無回答	319	19.6	
	N（%ベース）	1624	100	1305

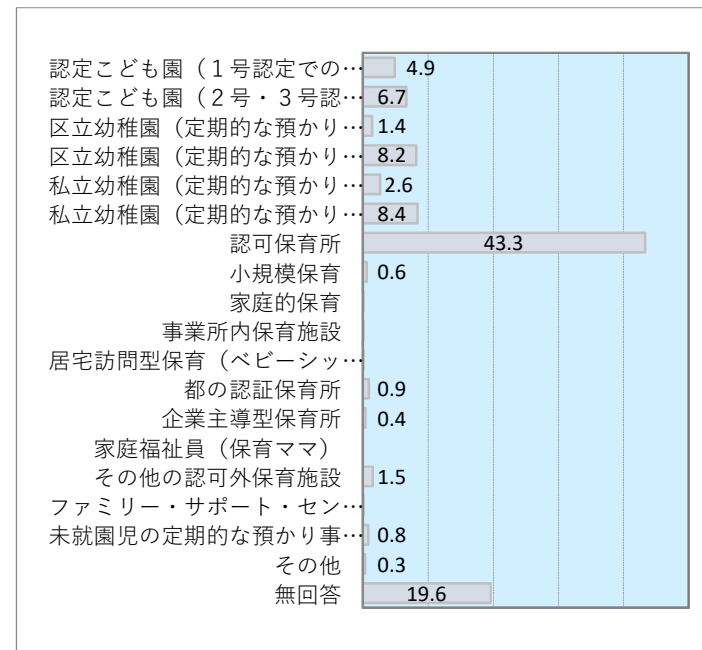

問27 平日に定期的に利用したい事業 第1希望【4歳】

No.	カテゴリ	件数	(全体)%	(除不)%
1	認定こども園（1号認定での利用）	86	5.3	6.1
2	認定こども園（2号・3号認定での利用）	115	7.1	8.1
3	区立幼稚園（定期的な預かり保育の利用なし）	30	1.8	2.1
4	区立幼稚園（定期的な預かり保育の利用あり）	158	9.7	11.1
5	私立幼稚園（定期的な預かり保育の利用なし）	50	3.1	3.5
6	私立幼稚園（定期的な預かり保育の利用あり）	167	10.3	11.8
7	認可保育所	752	46.3	53.0
8	小規模保育	9	0.6	0.6
9	家庭的保育	1	0.1	0.1
10	事業所内保育施設	1	0.1	0.1
11	居宅訪問型保育（ベビーシッターのような保育者がこどもの家庭で保育する認可事業）	1	0.1	0.1
12	都の認証保育所	12	0.7	0.8
13	企業主導型保育所	5	0.3	0.4
14	家庭福祉員（保育ママ）	0	0.0	0.0
15	その他の認可外保育施設	23	1.4	1.6
16	ファミリー・サポート・センター	0	0.0	0.0
17	未就園児の定期的な預かり事業	3	0.2	0.2
18	その他	6	0.4	0.4
	無回答	205	12.6	
	N（%ベース）	1624	100	1419

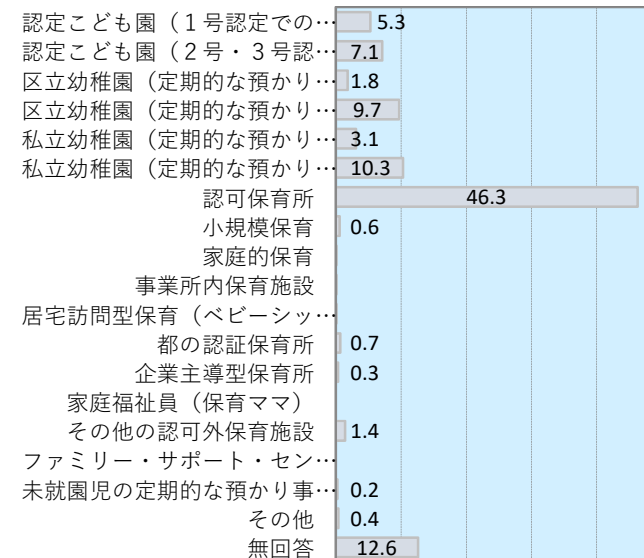

問27 平日に定期的に利用したい事業 第1希望【5歳】

No.	カテゴリ	件数	(全体)%	(除不)%
1	認定こども園（1号認定での利用）	92	5.7	5.9
2	認定こども園（2号・3号認定での利用）	123	7.6	7.9
3	区立幼稚園（定期的な預かり保育の利用なし）	27	1.7	1.7
4	区立幼稚園（定期的な預かり保育の利用あり）	170	10.5	11.0
5	私立幼稚園（定期的な預かり保育の利用なし）	56	3.4	3.6
6	私立幼稚園（定期的な預かり保育の利用あり）	187	11.5	12.1
7	認可保育所	827	50.9	53.4
8	小規模保育	9	0.6	0.6
9	家庭的保育	1	0.1	0.1
10	事業所内保育施設	1	0.1	0.1
11	居宅訪問型保育（ベビーシッターのような保育者がこどもの家庭で保育する認可事業）	2	0.1	0.1
12	都の認証保育所	13	0.8	0.8
13	企業主導型保育所	5	0.3	0.3
14	家庭福祉員（保育ママ）	0	0.0	0.0
15	その他の認可外保育施設	25	1.5	1.6
16	ファミリー・サポート・センター	0	0.0	0.0
17	未就園児の定期的な預かり事業	5	0.3	0.3
18	その他	5	0.3	0.3
	無回答	76	4.7	
	N（%ベース）	1624	100	1548

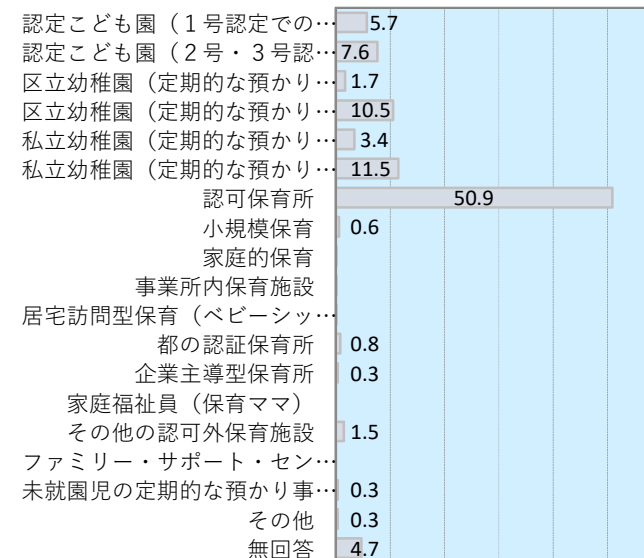

問27 平日に定期的に利用したい事業 第2希望【0歳】

No.	カテゴリ	件数	(全体)%	(除不)%
1	認定こども園（1号認定での利用）	15	0.9	4.3
2	認定こども園（2号・3号認定での利用）	30	1.8	8.6
3	区立幼稚園（定期的な預かり保育の利用なし）	1	0.1	0.3
4	区立幼稚園（定期的な預かり保育の利用あり）	5	0.3	1.4
5	私立幼稚園（定期的な預かり保育の利用なし）	1	0.1	0.3
6	私立幼稚園（定期的な預かり保育の利用あり）	6	0.4	1.7
7	認可保育所	96	5.9	27.5
8	小規模保育	64	3.9	18.3
9	家庭的保育	15	0.9	4.3
10	事業所内保育施設	8	0.5	2.3
11	居宅訪問型保育（ベビーシッターのような保育者がこどもの家庭で保育する認可事業）	18	1.1	5.2
12	都の認証保育所	27	1.7	7.7
13	企業主導型保育所	4	0.2	1.1
14	家庭福祉員（保育ママ）	2	0.1	0.6
15	その他の認可外保育施設	1	0.1	0.3
16	ファミリー・サポート・センター	24	1.5	6.9
17	未就園児の定期的な預かり事業	29	1.8	8.3
18	その他	3	0.2	0.9
	無回答	1275	78.5	
	N（%ベース）	1624	100	349

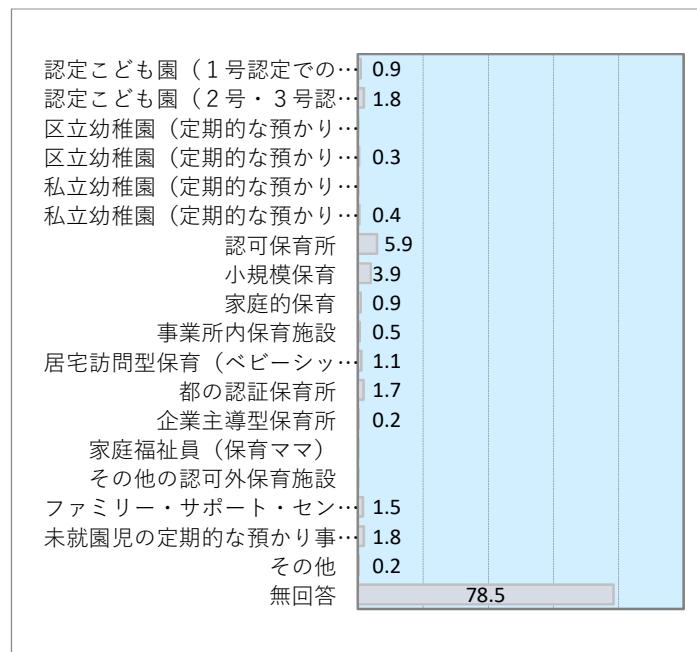

問27 平日に定期的に利用したい事業 第2希望【1歳】

No.	カテゴリ	件数	(全体)%	(除不)%
1	認定こども園（1号認定での利用）	28	1.7	4.1
2	認定こども園（2号・3号認定での利用）	73	4.5	10.6
3	区立幼稚園（定期的な預かり保育の利用なし）	1	0.1	0.1
4	区立幼稚園（定期的な預かり保育の利用あり）	20	1.2	2.9
5	私立幼稚園（定期的な預かり保育の利用なし）	1	0.1	0.1
6	私立幼稚園（定期的な預かり保育の利用あり）	14	0.9	2.0
7	認可保育所	219	13.5	31.7
8	小規模保育	164	10.1	23.8
9	家庭的保育	11	0.7	1.6
10	事業所内保育施設	12	0.7	1.7
11	居宅訪問型保育（ベビーシッターのような保育者がこどもの家庭で保育する認可事業）	20	1.2	2.9
12	都の認証保育所	56	3.4	8.1
13	企業主導型保育所	14	0.9	2.0
14	家庭福祉員（保育ママ）	1	0.1	0.1
15	その他の認可外保育施設	4	0.2	0.6
16	ファミリー・サポート・センター	16	1.0	2.3
17	未就園児の定期的な預かり事業	31	1.9	4.5
18	その他	5	0.3	0.7
	無回答	934	57.5	
	N（%ベース）	1624	100	690

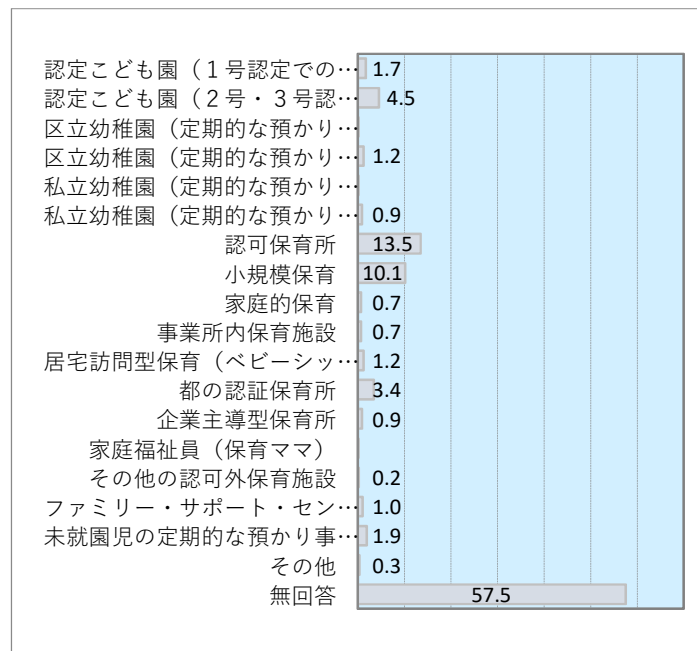

問27 平日に定期的に利用したい事業 第2希望【2歳】

No.	カテゴリ	件数	(全体)%	(除不)%
1	認定こども園（1号認定での利用）	31	1.9	3.9
2	認定こども園（2号・3号認定での利用）	89	5.5	11.3
3	区立幼稚園（定期的な預かり保育の利用なし）	2	0.1	0.3
4	区立幼稚園（定期的な預かり保育の利用あり）	33	2.0	4.2
5	私立幼稚園（定期的な預かり保育の利用なし）	4	0.2	0.5
6	私立幼稚園（定期的な預かり保育の利用あり）	25	1.5	3.2
7	認可保育所	253	15.6	32.1
8	小規模保育	171	10.5	21.7
9	家庭的保育	12	0.7	1.5
10	事業所内保育施設	13	0.8	1.6
11	居宅訪問型保育（ベビーシッターのような保育者がこどもの家庭で保育する認可事業）	15	0.9	1.9
12	都の認証保育所	61	3.8	7.7
13	企業主導型保育所	16	1.0	2.0
14	家庭福祉員（保育ママ）	2	0.1	0.3
15	その他の認可外保育施設	7	0.4	0.9
16	ファミリー・サポート・センター	20	1.2	2.5
17	未就園児の定期的な預かり事業	30	1.8	3.8
18	その他	5	0.3	0.6
	無回答	835	51.4	
	N（%ベース）	1624	100	789

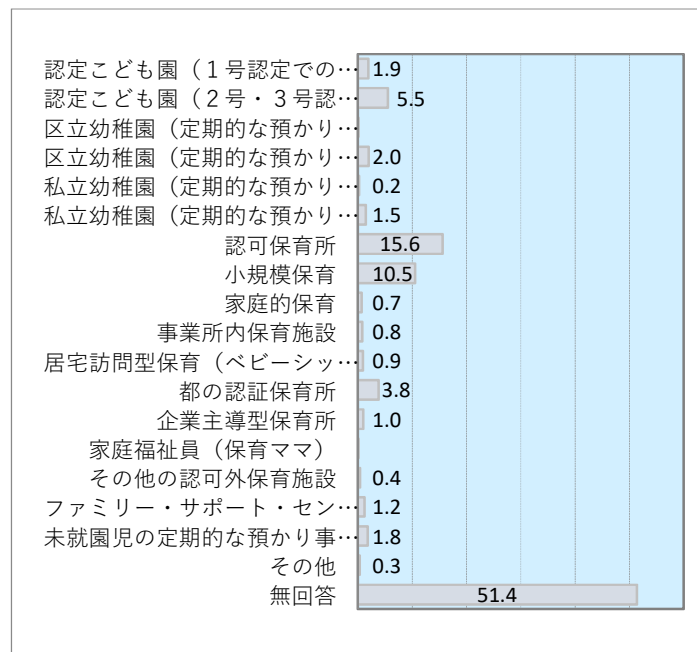

問27 平日に定期的に利用したい事業 第2希望【3歳】

No.	カテゴリ	件数	(全体)%	(除不)%
1	認定こども園（1号認定での利用）	43	2.6	4.4
2	認定こども園（2号・3号認定での利用）	103	6.3	10.5
3	区立幼稚園（定期的な預かり保育の利用なし）	39	2.4	4.0
4	区立幼稚園（定期的な預かり保育の利用あり）	196	12.1	20.1
5	私立幼稚園（定期的な預かり保育の利用なし）	38	2.3	3.9
6	私立幼稚園（定期的な預かり保育の利用あり）	169	10.4	17.3
7	認可保育所	210	12.9	21.5
8	小規模保育	57	3.5	5.8
9	家庭的保育	0	0.0	0.0
10	事業所内保育施設	9	0.6	0.9
11	居宅訪問型保育（ベビーシッターのような保育者がこどもの家庭で保育する認可事業）	4	0.2	0.4
12	都の認証保育所	58	3.6	5.9
13	企業主導型保育所	11	0.7	1.1
14	家庭福祉員（保育ママ）	3	0.2	0.3
15	その他の認可外保育施設	13	0.8	1.3
16	ファミリー・サポート・センター	6	0.4	0.6
17	未就園児の定期的な預かり事業	11	0.7	1.1
18	その他	7	0.4	0.7
	無回答	647	39.8	
	N（%ベース）	1624	100	977

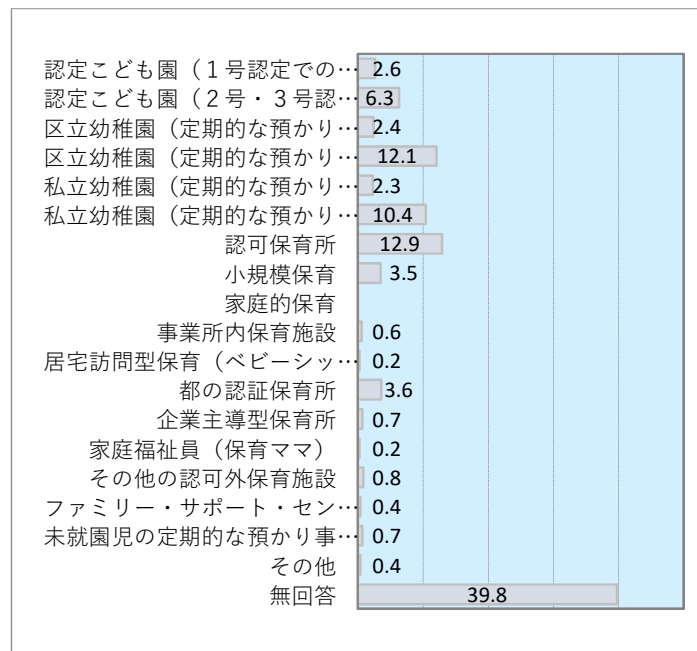

問27 平日に定期的に利用したい事業 第2希望【4歳】

No.	カテゴリ	件数	(全体)%	(除不)%
1	認定こども園（1号認定での利用）	51	3.1	4.8
2	認定こども園（2号・3号認定での利用）	111	6.8	10.4
3	区立幼稚園（定期的な預かり保育の利用なし）	45	2.8	4.2
4	区立幼稚園（定期的な預かり保育の利用あり）	210	12.9	19.8
5	私立幼稚園（定期的な預かり保育の利用なし）	49	3.0	4.6
6	私立幼稚園（定期的な預かり保育の利用あり）	202	12.4	19.0
7	認可保育所	217	13.4	20.4
8	小規模保育	56	3.4	5.3
9	家庭的保育	0	0.0	0.0
10	事業所内保育施設	7	0.4	0.7
11	居宅訪問型保育（ベビーシッターのような保育者がこどもの家庭で保育する認可事業）	7	0.4	0.7
12	都の認証保育所	60	3.7	5.6
13	企業主導型保育所	12	0.7	1.1
14	家庭福祉員（保育ママ）	1	0.1	0.1
15	その他の認可外保育施設	11	0.7	1.0
16	ファミリー・サポート・センター	8	0.5	0.8
17	未就園児の定期的な預かり事業	8	0.5	0.8
18	その他	8	0.5	0.8
	無回答	561	34.5	
	N（%ベース）	1624	100	1063

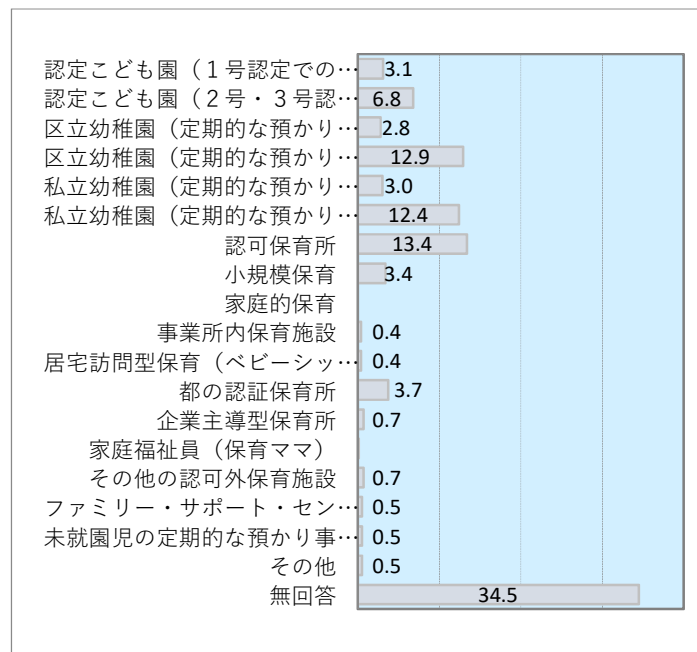

問27 平日に定期的に利用したい事業 第2希望【5歳】

No.	カテゴリ	件数	(全体)%	(除不)%
1	認定こども園（1号認定での利用）	61	3.8	5.2
2	認定こども園（2号・3号認定での利用）	121	7.5	10.4
3	区立幼稚園（定期的な預かり保育の利用なし）	50	3.1	4.3
4	区立幼稚園（定期的な預かり保育の利用あり）	232	14.3	19.9
5	私立幼稚園（定期的な預かり保育の利用なし）	54	3.3	4.6
6	私立幼稚園（定期的な預かり保育の利用あり）	219	13.5	18.8
7	認可保育所	233	14.3	20.0
8	小規模保育	58	3.6	5.0
9	家庭的保育	0	0.0	0.0
10	事業所内保育施設	9	0.6	0.8
11	居宅訪問型保育（ベビーシッターのような保育者がこどもの家庭で保育する認可事業）	7	0.4	0.6
12	都の認証保育所	64	3.9	5.5
13	企業主導型保育所	13	0.8	1.1
14	家庭福祉員（保育ママ）	1	0.1	0.1
15	その他の認可外保育施設	13	0.8	1.1
16	ファミリー・サポート・センター	11	0.7	0.9
17	未就園児の定期的な預かり事業	11	0.7	0.9
18	その他	7	0.4	0.6
	無回答	460	28.3	
	N（%ベース）	1624	100	1164

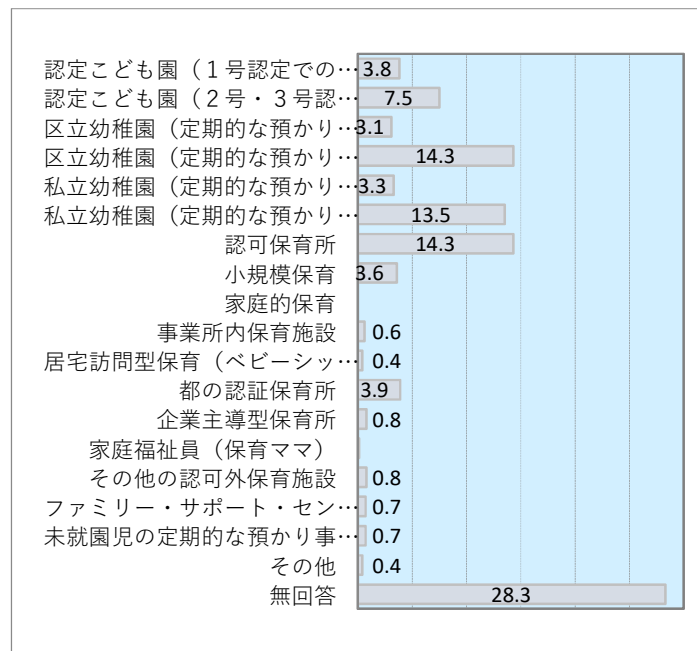

問28 幼稚園、保育園、認定こども園等を選ぶ際にどのような点を重視しますか。あなたが重視する点の優先順位（第3位まで）の番号を回答欄にお書きください。

【第1重視】

No.	カテゴリ	件数	(全体)%	(除不)%
1	自宅からの通いやすさ	949	58.4	60.1
2	職場からの近さ	3	0.2	0.2
3	駅からの近さ	5	0.3	0.3
4	開所時間	33	2.0	2.1
5	利用料金	11	0.7	0.7
6	教育・保育の内容	331	20.4	20.9
7	預かり保育・延長保育の有無	43	2.6	2.7
8	職員体制（人数・経験）	104	6.4	6.6
9	施設の耐震性や水害等からの安全性	2	0.1	0.1
10	施設の清潔さ	17	1.0	1.1
11	園庭の有無	22	1.4	1.4
12	給食の有無	24	1.5	1.5
13	親の負担度（親が関わる程度）	4	0.2	0.3
14	入所倍率の低さ（入りやすさ）	8	0.5	0.5
15	その他	24	1.5	1.5
	無回答	44	2.7	
	N（%ベース）	1624	100	1580

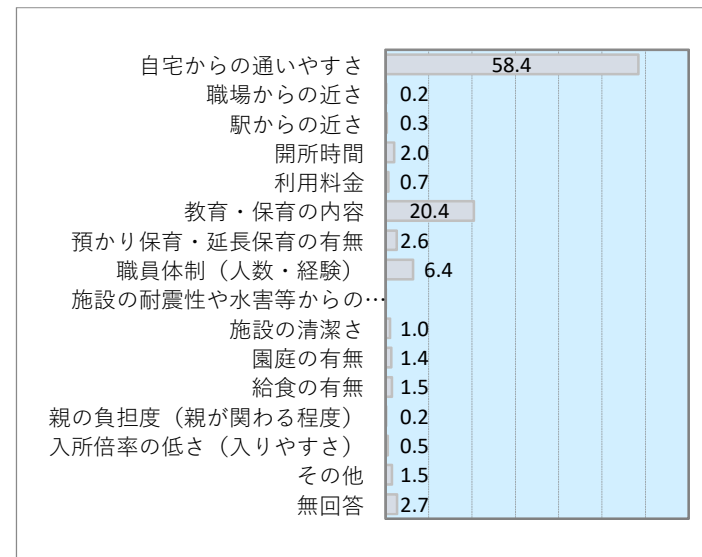

問28 幼稚園、保育園、認定こども園等を選ぶ際にどのような点を重視しますか。あなたが重視する点の優先順位（第3位まで）の番号を回答欄にお書きください。

【第2重視】

No.	カテゴリ	件数	(全体)%	(除不)%
1	自宅からの通いやすさ	268	16.5	17.0
2	職場からの近さ	43	2.6	2.7
3	駅からの近さ	20	1.2	1.3
4	開所時間	103	6.3	6.5
5	利用料金	65	4.0	4.1
6	教育・保育の内容	353	21.7	22.4
7	預かり保育・延長保育の有無	95	5.8	6.0
8	職員体制（人数・経験）	237	14.6	15.0
9	施設の耐震性や水害等からの安全性	20	1.2	1.3
10	施設の清潔さ	104	6.4	6.6
11	園庭の有無	84	5.2	5.3
12	給食の有無	109	6.7	6.9
13	親の負担度（親が関わる程度）	41	2.5	2.6
14	入所倍率の低さ（入りやすさ）	17	1.0	1.1
15	その他	17	1.0	1.1
	無回答	48	3.0	
	N（%ベース）	1624	100	1576

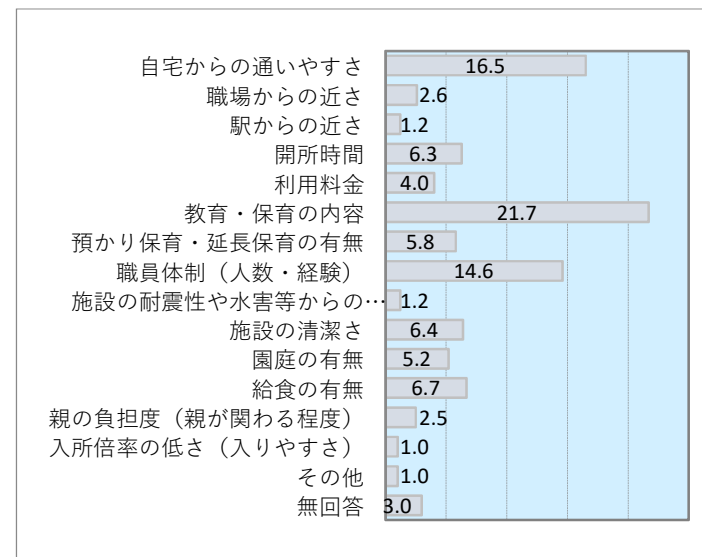

問28 幼稚園、保育園、認定こども園等を選ぶ際にどのような点を重視しますか。あなたが重視する点の優先順位（第3位まで）の番号を回答欄にお書きください。

【第3重視】

No.	カテゴリ	件数	(全体)%	(除不)%
1	自宅からの通いやすさ	169	10.4	10.8
2	職場からの近さ	11	0.7	0.7
3	駅からの近さ	21	1.3	1.3
4	開所時間	67	4.1	4.3
5	利用料金	71	4.4	4.5
6	教育・保育の内容	186	11.5	11.8
7	預かり保育・延長保育の有無	104	6.4	6.6
8	職員体制（人数・経験）	229	14.1	14.6
9	施設の耐震性や水害等からの安全性	37	2.3	2.4
10	施設の清潔さ	198	12.2	12.6
11	園庭の有無	150	9.2	9.5
12	給食の有無	162	10.0	10.3
13	親の負担度（親が関わる程度）	115	7.1	7.3
14	入所倍率の低さ（入りやすさ）	35	2.2	2.2
15	その他	17	1.0	1.1
	無回答	52	3.2	
	N（%ベース）	1624	100	1572

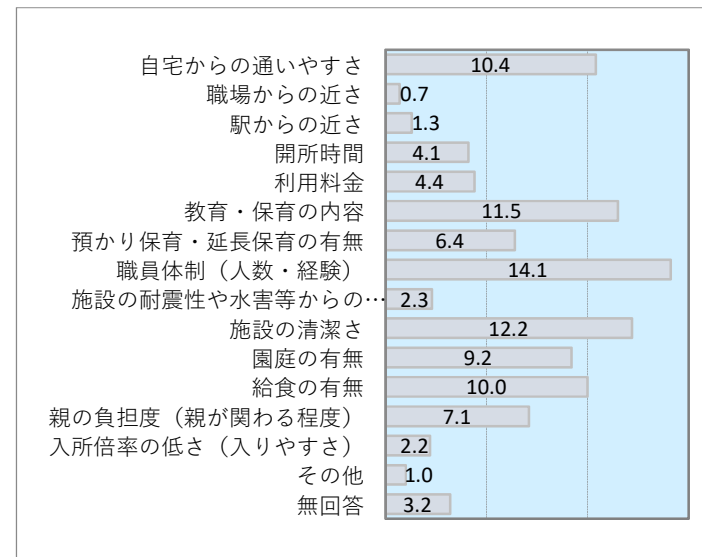

問29 地域型保育事業について、あなたのお考えにもっとも近いものはどれですか。

No.	カテゴリ	件数	(全体)%	(除不)%
1	積極的に利用してもよい	202	12.4	12.8
2	3歳の時に別の施設に確実に入れるなら利用してもよい	530	32.6	33.5
3	保育園に入れなかった場合の候補として考えてもよい	468	28.8	29.6
4	3歳の時の施設申込みが心配であまり利用したくない	158	9.7	10.0
5	就学前はずっと同じところに通いたいので利用は考えられない	224	13.8	14.2
	無回答	42	2.6	
	N（%ベース）	1624	100	1582

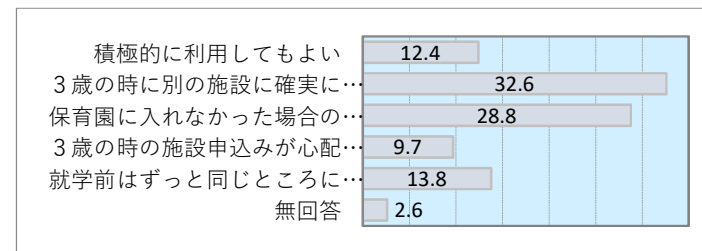

問30 幼稚園、保育園、認定こども園のサービス向上として、あなたが求める内容はどれですか。（複数選択）

No.	カテゴリ	件数	(全体)%	(除不)%
1	特色ある保育・教育内容	1139	70.1	71.8
2	小学校との連携	451	27.8	28.4
3	充実した園外学習	691	42.5	43.5
4	その他	256	15.8	16.1
	無回答	37	2.3	
	N（%ベース）	1624	100	1587

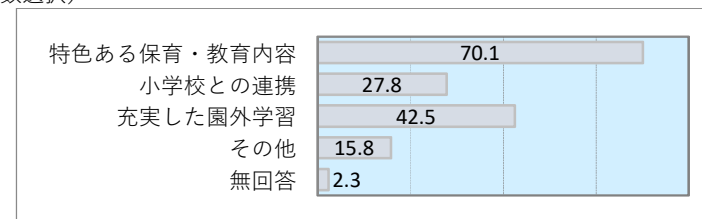



問31 幼稚園、保育園、認定こども園で園児の生命・安全に被害を及ぼす重大な事故や、施設や保育者の不適切な保育を防ぐために、最も重要な点は何だと思いますか。

No.	カテゴリ	件数	(全体)%	(除不)%
1	相談窓口の明示	127	7.8	8.0
2	職員配置の増加	1106	68.1	69.6
3	安全設備の充実	251	15.5	15.8
4	その他	104	6.4	6.5
	無回答	36	2.2	
	N (%ベース)	1624	100	1588

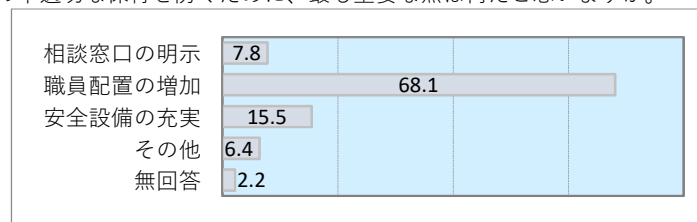

問32 休日保育事業 (1) 日曜・祝日の利用希望

No.	カテゴリ	件数	(全体)%	(除不)%
1	利用する必要はない	389	24.0	49.7
2	ほぼ毎週利用したい	25	1.5	3.2
3	希望する日にだけ利用したい	369	22.7	47.1
	無回答	841	51.8	
	N (%ベース)	1624	100	783

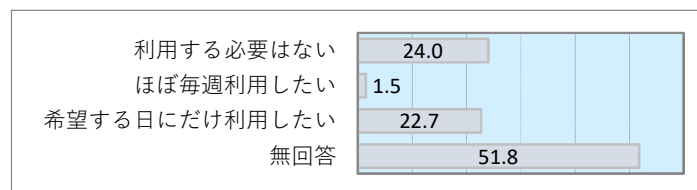

問32 休日保育事業 (2) 利用したい時間帯【開始時刻】

No.	カテゴリ	件数	(全体)%	(除不)%
1	6時以前	2	0.5	0.5
2	7時台	40	10.2	10.6
3	8時台	113	28.7	30.0
4	9時台	198	50.3	52.5
5	10時以降	24	6.1	6.4
	無回答	17	4.3	
	N (%ベース)	394	100	377

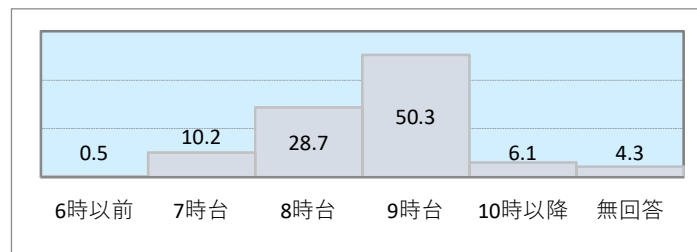

問32 休日保育事業 (2) 利用したい時間帯【終了時刻】

No.	カテゴリ	件数	(全体)%	(除不)%
1	13時以前	1	0.3	0.3
2	14時台	5	1.3	1.3
3	15時台	15	3.8	4.0
4	16時台	29	7.4	7.8
5	17時台	142	36.4	38.2
6	18時台	134	34.4	36.0
7	19時台	29	7.4	7.8
8	20時以降	17	4.4	4.6
	無回答	18	4.6	
	N (%ベース)	390	100	372

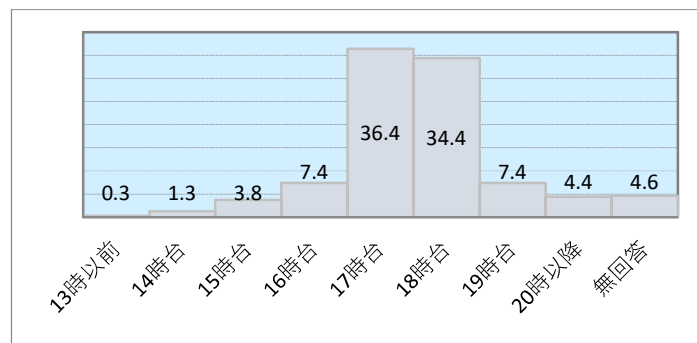

問33 休日保育事業を拡充する際の対応として、あなたが求める内容はどれですか。

No.	カテゴリ	件数	(全体)%	(除不)%
1	休日保育実施園の増	271	68.8	69.7
2	定員枠の増	72	18.3	18.5
3	利用時間の拡大	29	7.4	7.5
4	その他	17	4.3	4.4
	無回答	5	1.3	
	N (%ベース)	394	100	389

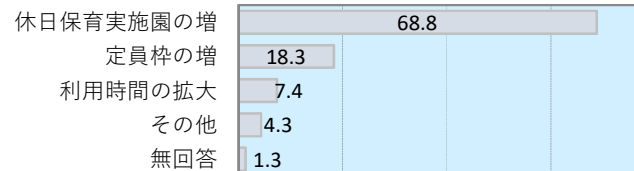

問34 (問32で「希望する日にだけ利用したい」を選択した方) 定期利用ではなく、たまに利用したい理由は何ですか。

No.	カテゴリ	件数	(全体)%	(除不)%
1	不定期に仕事が入るため	245	66.4	67.7
2	平日に済ませられない用事をまとめて済ませるため	121	32.8	33.4
3	親族の介護や手伝いが必要なため	11	3.0	3.0
4	子育てのリフレッシュのため	138	37.4	38.1
5	その他	27	7.3	7.5
	無回答	7	1.9	
	N (%ベース)	369	100	362

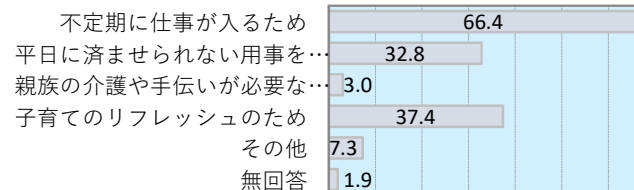

問35 (幼稚園を利用している方) 夏休み・冬休みなど長期の休暇期間中の教育・保育事業を希望しますか。(1) 利用希望

No.	カテゴリ	件数	(全体)%	(除不)%
1	保護者などがみれるので利用する必要はない	35	14.8	20.1
2	現在通っている幼稚園で既に対応してくれているので利用する必要はない	51	21.6	29.3
3	休みの期間中、ほぼ毎日利用したい	14	5.9	8.0
4	休みの期間中、週に数日利用したい	74	31.4	42.5
	無回答	62	26.3	
	N (%ベース)	236	100	174

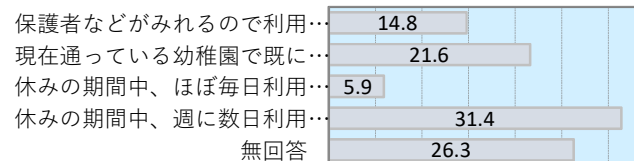

問35 (幼稚園を利用している方) 夏休み・冬休みなど長期の休暇期間中の教育・保育事業を希望しますか。(2) 利用したい理由

No.	カテゴリ	件数	(全体)%	(除不)%
1	保護者の仕事のため	35	39.8	40.2
2	買い物等の用事をまとめて済ませるため	44	50.0	50.6
3	親族の介護や手伝いが必要なため	4	4.5	4.6
4	息抜きのため	48	54.5	55.2
5	こどもの余暇時間を充実させるため	55	62.5	63.2
6	その他	4	4.5	4.6
	無回答	1	1.1	
	N (%ベース)	88	100	87

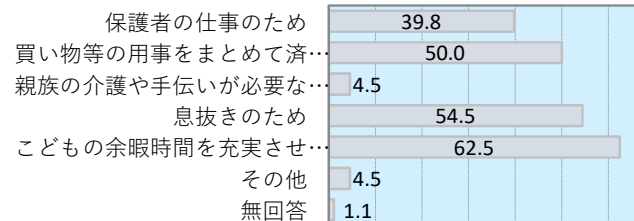

問35 (幼稚園を利用している方) 夏休み・冬休みなど長期の休暇期間中の教育・保育事業を希望しますか。(3) 利用したい時間帯【開始時刻】

No.	カテゴリ	件数	(全体)%	(除不)%
1	6時以前	0	0.0	0.0
2	7時台	1	1.1	1.1
3	8時台	8	9.1	9.2
4	9時台	68	77.3	78.2
5	10時以降	10	11.4	11.5
	無回答	1	1.1	
	N (% <sup>+</sup> -)	88	100	87

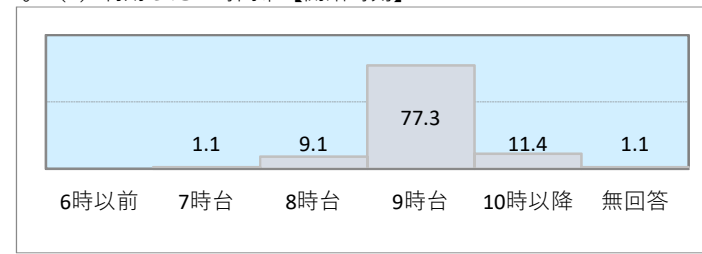

問35 (幼稚園を利用している方) 夏休み・冬休みなど長期の休暇期間中の教育・保育事業を希望しますか。(3) 利用したい時間帯【終了時刻】

No.	カテゴリ	件数	(全体)%	(除不)%
1	13時以前	0	0.0	0.0
2	14時台	19	22.4	22.6
3	15時台	21	24.7	25.0
4	16時台	17	20.0	20.2
5	17時台	22	25.9	26.2
6	18時台	5	5.9	6.0
7	19時台	0	0.0	0.0
8	20時以降	0	0.0	0.0
	無回答	1	1.2	
	N (% <sup>+</sup> -)	85	100	84

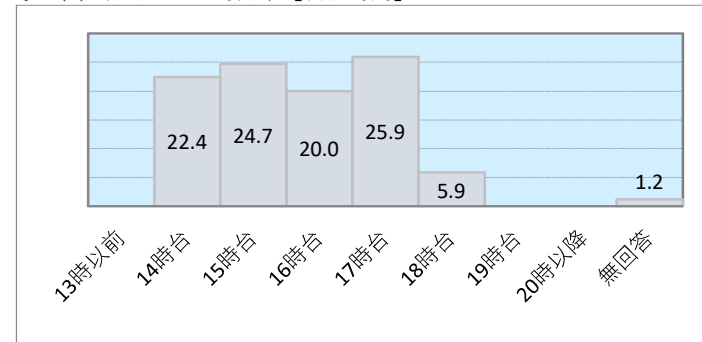

問36 不定期の教育・保育事業 ①緊急一時保育 (1) 利用状況

No.	カテゴリ	件数	(全体)%	(除不)%
1	必要ないので利用していない	1345	82.8	94.0
2	申し込めば常に利用できている	17	1.0	1.2
3	利用したかったが、できなかったことがある	69	4.2	4.8
	無回答	193	11.9	
	N (% <sup>+</sup> -)	1624	100	1431

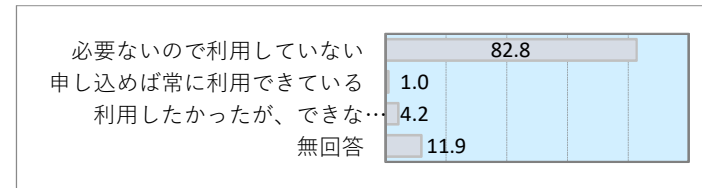

問36 不定期の教育・保育事業 ①緊急一時保育 (2) (「利用したかったが、できなかったことがある」方) 利用できなかった回数【申し込んだ回数】

No.	カテゴリ	件数	(全体)%	(除不)%
1	0回	22	31.9	59.5
2	1~2回	10	14.5	27.0
3	3~4回	3	4.3	8.1
4	5~6回	1	1.4	2.7
5	7~8回	0	0.0	0.0
6	9~10回	0	0.0	0.0
7	11回以上	1	1.4	2.7
	無回答	32	46.4	
	N (% <sup>+</sup> -)	69	100	37

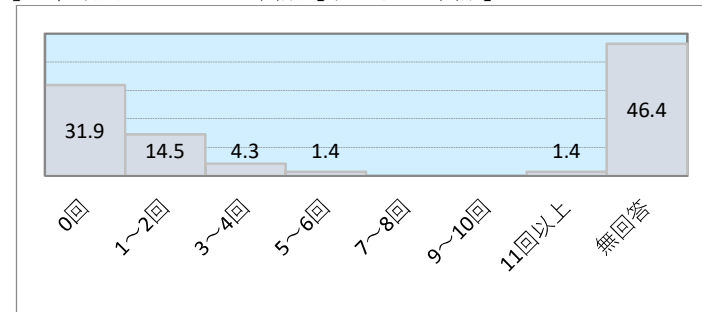

問36 不定期の教育・保育事業 ①緊急一時保育 (2) (「利用したかったが、できなかったことがある」方) 利用できなかった回数【うち断られた回数】

No.	カテゴリ	件数	(全体)%	(除不)%
1	0回	13	18.8	48.1
2	1~2回	10	14.5	37.0
3	3~4回	3	4.3	11.1
4	5~6回	1	1.4	3.7
5	7~8回	0	0.0	0.0
6	9~10回	0	0.0	0.0
7	11回以上	0	0.0	0.0
	無回答	42	60.9	
	N (%ベース)	69	100	27

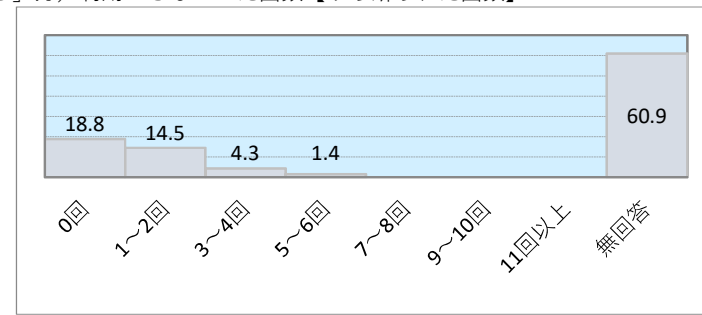

問36 不定期の教育・保育事業 ①緊急一時保育 (3) (「利用したかったが、できなかったことがある」方) 利用できなかった理由

No.	カテゴリ	件数	(全体)%	(除不)%
1	利用したい事業が地域にない	1	1.4	1.7
2	事業の質に不安がある	1	1.4	1.7
3	事業の利便性(立地や利用可能時間、日数など)がよくない	6	8.7	10.0
4	利用料がかかる・高い	3	4.3	5.0
5	利用料がわからない	2	2.9	3.3
6	利用できるかわからない	7	10.1	11.7
7	事業の利用方法(手続き等)がわからない	21	30.4	35.0
8	利用したいが、空きがないなどの理由により利用できない	15	21.7	25.0
9	その他	13	18.8	21.7
	無回答	9	13.0	
	N (%ベース)	69	100	60

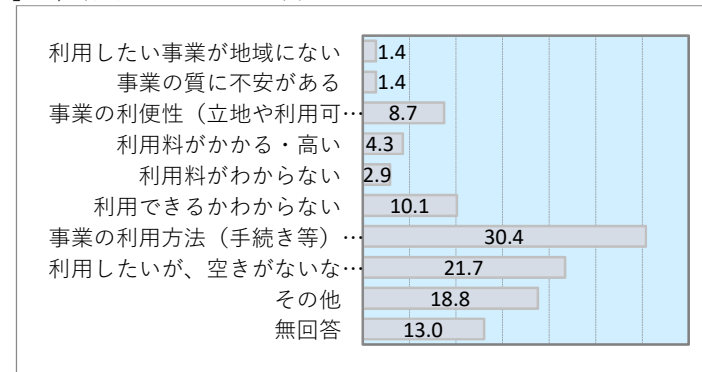

問36 不定期の教育・保育事業 ②リフレッシュひととき保育 (1) 利用状況

No.	カテゴリ	件数	(全体)%	(除不)%
1	必要ないので利用していない	1080	66.5	74.2
2	申し込めば常に利用できている	53	3.3	3.6
3	利用したかったが、できなかったことがある	323	19.9	22.2
	無回答	168	10.3	
	N (%ベース)	1624	100	1456

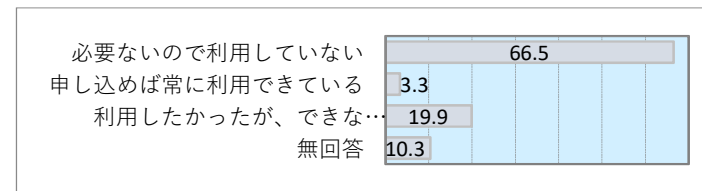

問36 不定期の教育・保育事業 ②リフレッシュひととき保育 (2) (「利用したかったが、できなかったことがある」方) 利用できなかった回数【申し込んだ回数】

No.	カテゴリ	件数	(全体)%	(除不)%
1	0回	46	14.2	20.4
2	1~2回	32	9.9	14.2
3	3~4回	23	7.1	10.2
4	5~6回	16	5.0	7.1
5	7~8回	9	2.8	4.0
6	9~10回	36	11.1	16.0
7	11回以上	63	19.5	28.0
	無回答	98	30.3	
	N (%ベース)	323	100	225

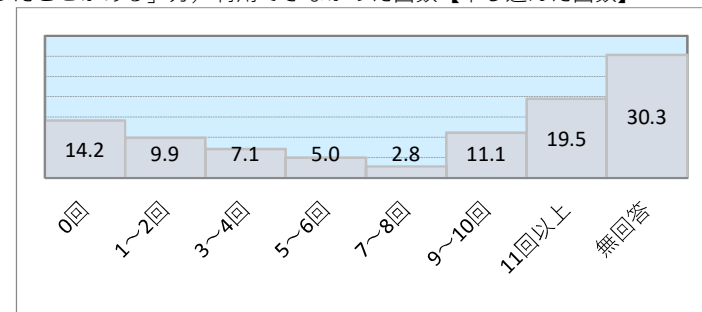

問36 不定期の教育・保育事業 ②リフレッシュひととき保育(2) (「利用したかったが、できなかったことがある」方) 利用できなかった回数【うち断られた回数】

No.	カテゴリ	件数	(全体)%	(除不)%
1	0回	34	10.5	16.2
2	1~2回	43	13.3	20.5
3	3~4回	25	7.7	11.9
4	5~6回	14	4.3	6.7
5	7~8回	16	5.0	7.6
6	9~10回	23	7.1	11.0
7	11回以上	55	17.0	26.2
	無回答	113	35.0	
	N (%ベース)	323	100	210

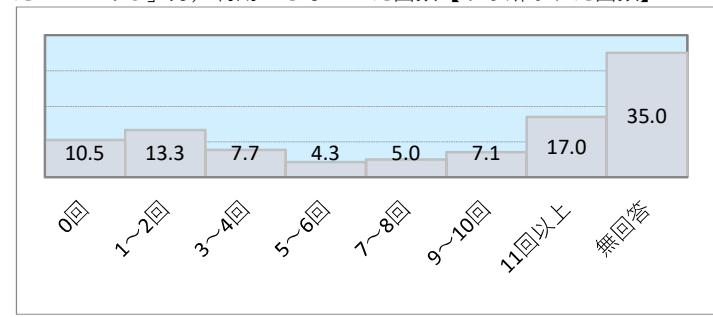

問36 不定期の教育・保育事業 ②リフレッシュひととき保育(3) (「利用したかったが、できなかったことがある」方) 利用できなかった理由

No.	カテゴリ	件数	(全体)%	(除不)%
1	利用したい事業が地域にない	1	0.3	0.4
2	事業の質に不安がある	1	0.3	0.4
3	事業の利便性(立地や利用可能時間、日数など)がよくない	12	3.7	4.8
4	利用料がかかる・高い	8	2.5	3.2
5	利用料がわからない	2	0.6	0.8
6	利用できるかわからない	10	3.1	4.0
7	事業の利用方法(手続き等)がわからない	24	7.4	9.6
8	利用したいが、空きがないなどの理由により利用できない	165	51.1	65.7
9	その他	45	13.9	17.9
	無回答	72	22.3	
	N (%ベース)	323	100	251

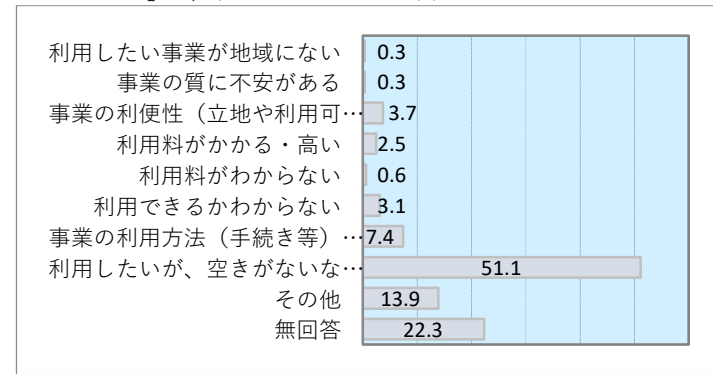

問36 不定期の教育・保育事業 ③児童館一時保育サービス(1) 利用状況

No.	カテゴリ	件数	(全体)%	(除不)%
1	必要ないので利用していない	1270	78.2	89.7
2	申し込めば常に利用できている	23	1.4	1.6
3	利用したかったが、できなかったことがある	123	7.6	8.7
	無回答	208	12.8	
	N (%ベース)	1624	100	1416

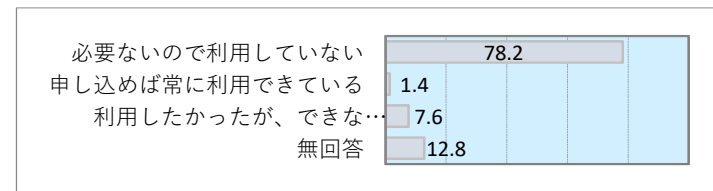

問36 不定期の教育・保育事業 ③児童館一時保育サービス(2) (「利用したかったが、できなかったことがある」方) 利用できなかった回数【申し込んだ回数】

No.	カテゴリ	件数	(全体)%	(除不)%
1	0回	35	28.5	64.8
2	1~2回	8	6.5	14.8
3	3~4回	2	1.6	3.7
4	5~6回	0	0.0	0.0
5	7~8回	1	0.8	1.9
6	9~10回	2	1.6	3.7
7	11回以上	6	4.9	11.1
	無回答	69	56.1	
	N (%ベース)	123	100	54

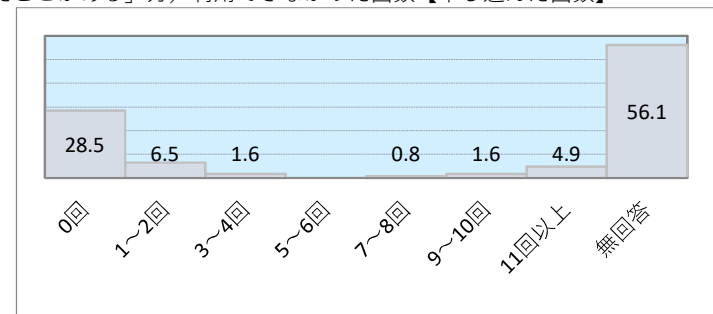

問36 不定期の教育・保育事業 ③児童館一時保育サービス (2) (「利用したかったが、できなかったことがある」方) 利用できなかった回数【うち断られた回数】

No.	カテゴリ	件数	(全体)%	(除不)%
1	0回	27	22.0	56.3
2	1~2回	11	8.9	22.9
3	3~4回	2	1.6	4.2
4	5~6回	1	0.8	2.1
5	7~8回	0	0.0	0.0
6	9~10回	2	1.6	4.2
7	11回以上	5	4.1	10.4
	無回答	75	61.0	
	N (%ベース)	123	100	48

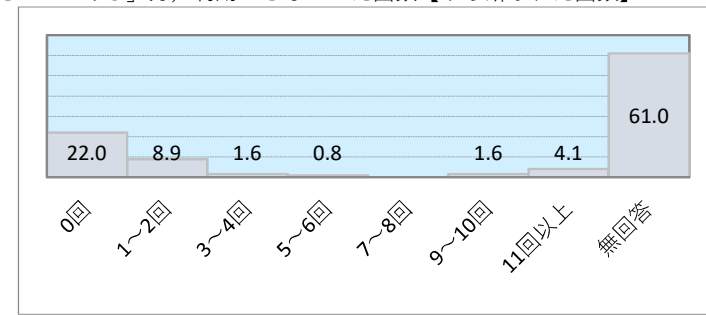

問36 不定期の教育・保育事業 ③児童館一時保育サービス (3) (「利用したかったが、できなかったことがある」方) 利用できなかった理由

No.	カテゴリ	件数	(全体)%	(除不)%
1	利用したい事業が地域にない	14	11.4	13.6
2	事業の質に不安がある	2	1.6	1.9
3	事業の利便性(立地や利用可能時間、日数など)がよくない	12	9.8	11.7
4	利用料がかかる・高い	3	2.4	2.9
5	利用料がわからない	2	1.6	1.9
6	利用できるかわからない	9	7.3	8.7
7	事業の利用方法(手続き等)がわからない	28	22.8	27.2
8	利用したいが、空きがないなどの理由により利用できない	30	24.4	29.1
9	その他	20	16.3	19.4
	無回答	20	16.3	
	N (%ベース)	123	100	103

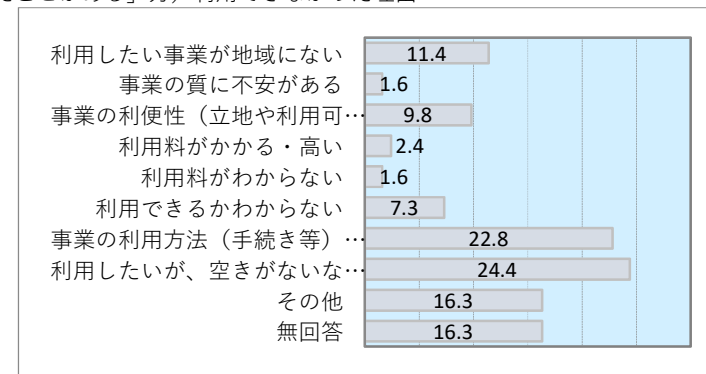

問36 不定期の教育・保育事業 ④非定型一時保育 (1) 利用状況

No.	カテゴリ	件数	(全体)%	(除不)%
1	必要ないので利用していない	1280	78.8	90.2
2	申し込みば常に利用できている	28	1.7	2.0
3	利用したかったが、できなかったことがある	111	6.8	7.8
	無回答	205	12.6	
	N (%ベース)	1624	100	1419

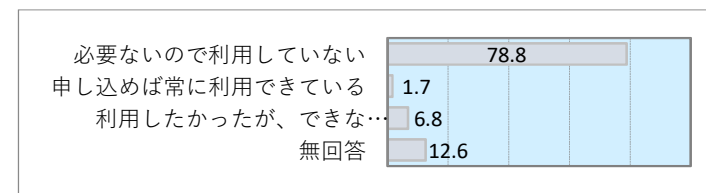

問36 不定期の教育・保育事業 ④非定型一時保育 (2) (「利用したかったが、できなかったことがある」方) 利用できなかった回数【申し込んだ回数】

No.	カテゴリ	件数	(全体)%	(除不)%
1	0回	24	21.6	40.0
2	1~2回	9	8.1	15.0
3	3~4回	8	7.2	13.3
4	5~6回	7	6.3	11.7
5	7~8回	2	1.8	3.3
6	9~10回	8	7.2	13.3
7	11回以上	2	1.8	3.3
	無回答	51	45.9	
	N (%ベース)	111	100	60

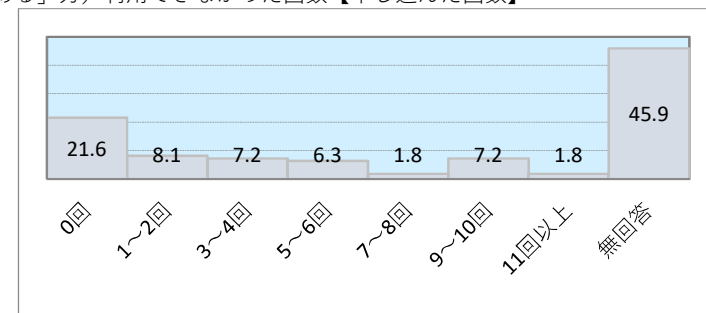

問36 不定期の教育・保育事業 ④非定型一時保育(2) (「利用したかったが、できなかったことがある」方) 利用できなかった回数【うち断られた回数】

No.	カテゴリ	件数	(全体)%	(除不)%
1	0回	18	16.2	34.0
2	1~2回	21	18.9	39.6
3	3~4回	8	7.2	15.1
4	5~6回	3	2.7	5.7
5	7~8回	0	0.0	0.0
6	9~10回	3	2.7	5.7
7	11回以上	0	0.0	0.0
	無回答	58	52.3	
	N (%ベース)	111	100	53

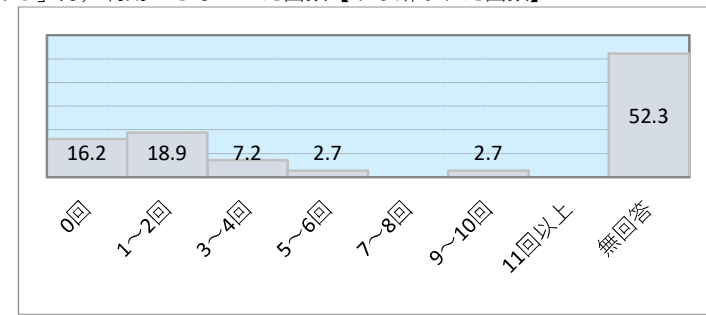

問36 不定期の教育・保育事業 ④非定型一時保育(3) (「利用したかったが、できなかったことがある」方) 利用できなかった理由

No.	カテゴリ	件数	(全体)%	(除不)%
1	利用したい事業が地域にない	4	3.6	4.3
2	事業の質に不安がある	1	0.9	1.1
3	事業の利便性(立地や利用可能時間、日数など)がよくない	5	4.5	5.4
4	利用料がかかる・高い	5	4.5	5.4
5	利用料がわからない	3	2.7	3.3
6	利用できるかわからない	7	6.3	7.6
7	事業の利用方法(手続き等)がわからない	27	24.3	29.3
8	利用したいが、空きがないなどの理由により利用できない	31	27.9	33.7
9	その他	24	21.6	26.1
	無回答	19	17.1	
	N (%ベース)	111	100	92

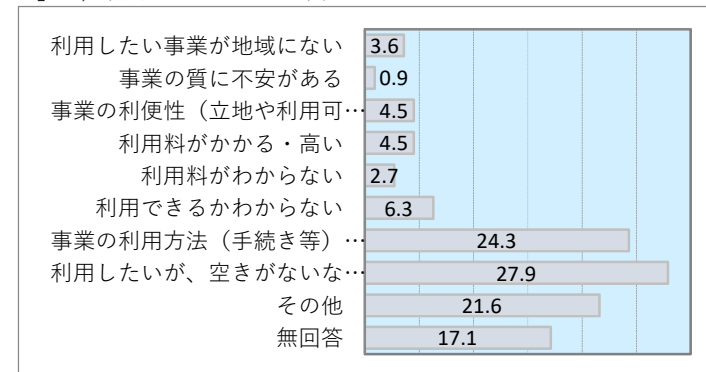

問36 不定期の教育・保育事業 ⑤幼稚園の預かり保育(1) 利用状況

No.	カテゴリ	件数	(全体)%	(除不)%
1	必要ないので利用していない	1208	74.4	84.5
2	申し込めば常に利用できる	138	8.5	9.7
3	利用したかったが、できなかったことがある	83	5.1	5.8
	無回答	195	12.0	
	N (%ベース)	1624	100	1429

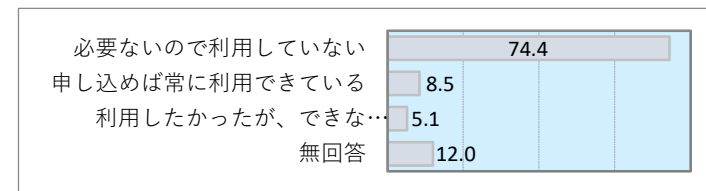

問36 不定期の教育・保育事業 ⑤幼稚園の預かり保育(2) (「利用したかったが、できなかったことがある」方) 利用できなかった回数【申し込んだ回数】

No.	カテゴリ	件数	(全体)%	(除不)%
1	0回	18	21.7	51.4
2	1~2回	5	6.0	14.3
3	3~4回	4	4.8	11.4
4	5~6回	2	2.4	5.7
5	7~8回	1	1.2	2.9
6	9~10回	2	2.4	5.7
7	11回以上	3	3.6	8.6
	無回答	48	57.8	
	N (%ベース)	83	100	35

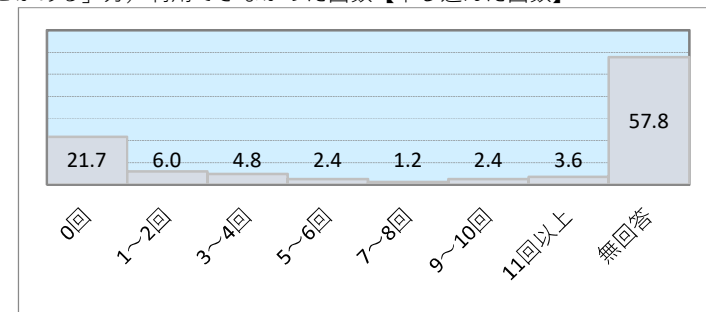

問36 不定期の教育・保育事業 ⑤幼稚園の預かり保育 (2) (「利用したかったが、できなかったことがある」方) 利用できなかった回数【うち断られた回数】

No.	カテゴリ	件数	(全体)%	(除不)%
1	0回	15	18.1	44.1
2	1~2回	13	15.7	38.2
3	3~4回	2	2.4	5.9
4	5~6回	1	1.2	2.9
5	7~8回	0	0.0	0.0
6	9~10回	3	3.6	8.8
7	11回以上	0	0.0	0.0
	無回答	49	59.0	
	N (%ベース)	83	100	34

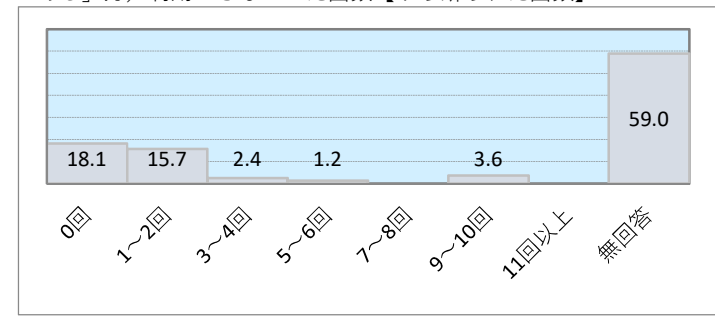

問36 不定期の教育・保育事業 ⑤幼稚園の預かり保育 (3) (「利用したかったが、できなかったことがある」方) 利用できなかった理由

No.	カテゴリ	件数	(全体)%	(除不)%
1	利用したい事業が地域にない	6	7.2	9.4
2	事業の質に不安がある	1	1.2	1.6
3	事業の利便性(立地や利用可能時間、日数など)がよくない	6	7.2	9.4
4	利用料がかかる・高い	1	1.2	1.6
5	利用料がわからない	2	2.4	3.1
6	利用できるかわからない	10	12.0	15.6
7	事業の利用方法(手続き等)がわからない	17	20.5	26.6
8	利用したいが、空きがないなどの理由により利用できない	16	19.3	25.0
9	その他	13	15.7	20.3
	無回答	19	22.9	
	N (%ベース)	83	100	64

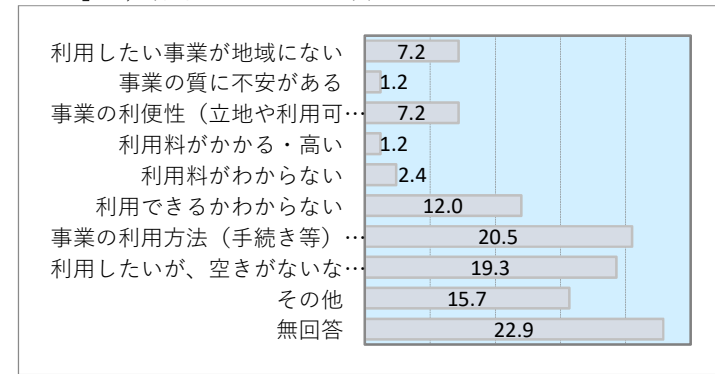

問36 不定期の教育・保育事業 ⑥ファミリー・サポート (1) 利用状況

No.	カテゴリ	件数	(全体)%	(除不)%
1	必要ないので利用していない	1249	76.9	87.8
2	申し込めば常に利用できている	37	2.3	2.6
3	利用したかったが、できなかったことがある	136	8.4	9.6
	無回答	202	12.4	
	N (%ベース)	1624	100	1422

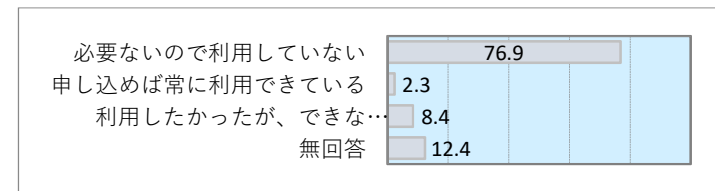

問36 不定期の教育・保育事業 ⑥ファミリー・サポート (2) (「利用したかったが、できなかったことがある」方) 利用できなかった回数【申し込んだ回数】

No.	カテゴリ	件数	(全体)%	(除不)%
1	0回	46	33.8	78.0
2	1~2回	9	6.6	15.3
3	3~4回	1	0.7	1.7
4	5~6回	0	0.0	0.0
5	7~8回	1	0.7	1.7
6	9~10回	1	0.7	1.7
7	11回以上	1	0.7	1.7
	無回答	77	56.6	
	N (%ベース)	136	100	59

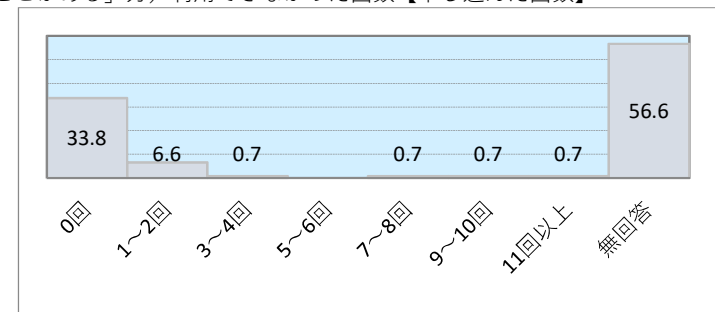



問36 不定期の教育・保育事業 ⑥ファミリー・サポート (2) (「利用したかったが、できなかったことがある」方) 利用できなかった回数【うち断られた回数】

No.	カテゴリ	件数	(全体)%	(除不)%
1	0回	35	25.7	71.4
2	1~2回	11	8.1	22.4
3	3~4回	2	1.5	4.1
4	5~6回	1	0.7	2.0
5	7~8回	0	0.0	0.0
6	9~10回	0	0.0	0.0
7	11回以上	0	0.0	0.0
	無回答	87	64.0	
	N (%ベース)	136	100	49

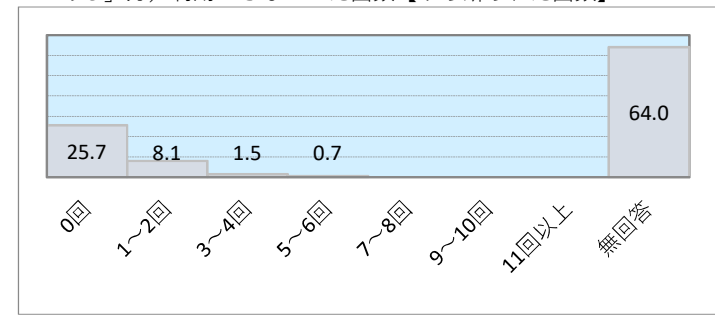

問36 不定期の教育・保育事業 ⑥ファミリー・サポート (3) (「利用したかったが、できなかったことがある」方) 利用できなかった理由

No.	カテゴリ	件数	(全体)%	(除不)%
1	利用したい事業が地域にない	1	0.7	0.9
2	事業の質に不安がある	21	15.4	18.6
3	事業の利便性(立地や利用可能時間、日数など)がよくない	14	10.3	12.4
4	利用料がかかる・高い	9	6.6	8.0
5	利用料がわからない	3	2.2	2.7
6	利用できるかわからない	10	7.4	8.8
7	事業の利用方法(手続き等)がわからない	39	28.7	34.5
8	利用したいが、空きがないなどの理由により利用できない	11	8.1	9.7
9	その他	25	18.4	22.1
	無回答	23	16.9	
	N (%ベース)	136	100	113

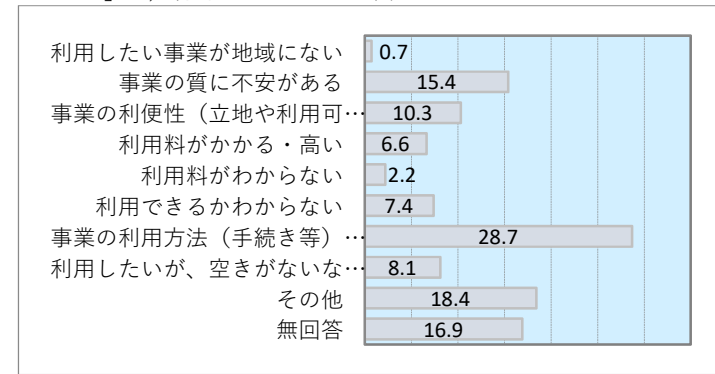

問36 不定期の教育・保育事業 ⑦ベビーシッター (1) 利用状況

No.	カテゴリ	件数	(全体)%	(除不)%
1	必要ないので利用していない	1230	75.7	86.1
2	申し込めば常に利用できている	51	3.1	3.6
3	利用したかったが、できなかったことがある	147	9.1	10.3
	無回答	196	12.1	
	N (%ベース)	1624	100	1428

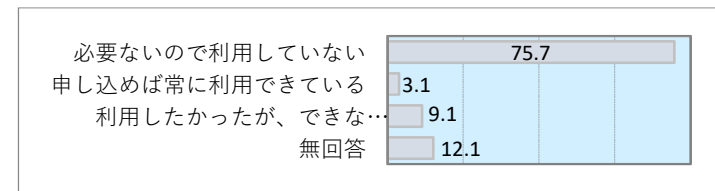

問36 不定期の教育・保育事業 ⑦ベビーシッター (2) (「利用したかったが、できなかったことがある」方) 利用できなかった回数【申し込んだ回数】

No.	カテゴリ	件数	(全体)%	(除不)%
1	0回	39	26.5	56.5
2	1~2回	14	9.5	20.3
3	3~4回	5	3.4	7.2
4	5~6回	3	2.0	4.3
5	7~8回	0	0.0	0.0
6	9~10回	4	2.7	5.8
7	11回以上	4	2.7	5.8
	無回答	78	53.1	
	N (%ベース)	147	100	69

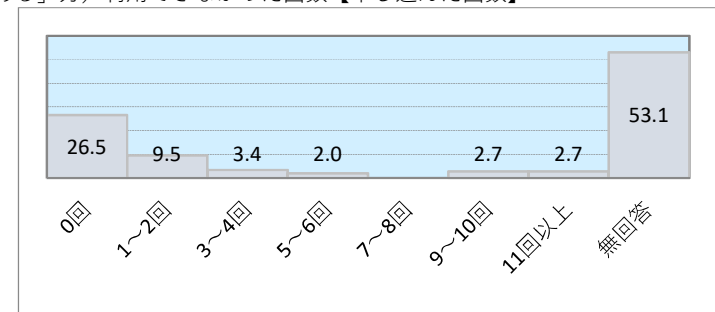

問36 不定期の教育・保育事業 ⑦ベビーシッター (2) (「利用したかったが、できなかったことがある」方) 利用できなかった回数【うち断られた回数】

No.	カテゴリ	件数	(全体)%	(除不)%
1	0回	31	21.1	50.8
2	1~2回	18	12.2	29.5
3	3~4回	8	5.4	13.1
4	5~6回	2	1.4	3.3
5	7~8回	0	0.0	0.0
6	9~10回	2	1.4	3.3
7	11回以上	0	0.0	0.0
	無回答	86	58.5	
	N (%ベース)	147	100	61

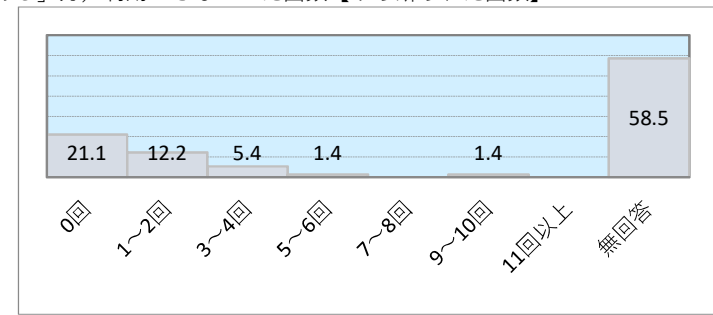

問36 不定期の教育・保育事業 ⑦ベビーシッター (3) (「利用したかったが、できなかったことがある」方) 利用できなかった理由

No.	カテゴリ	件数	(全体)%	(除不)%
1	利用したい事業が地域にない	2	1.4	1.6
2	事業の質に不安がある	13	8.8	10.4
3	事業の利便性(立地や利用可能時間、日数など)がよくない	3	2.0	2.4
4	利用料がかかる・高い	49	33.3	39.2
5	利用料がわからない	7	4.8	5.6
6	利用できるかわからない	12	8.2	9.6
7	事業の利用方法(手続き等)がわからない	25	17.0	20.0
8	利用したいが、空きがないなどの理由により利用できない	25	17.0	20.0
9	その他	11	7.5	8.8
	無回答	22	15.0	
	N (%ベース)	147	100	125

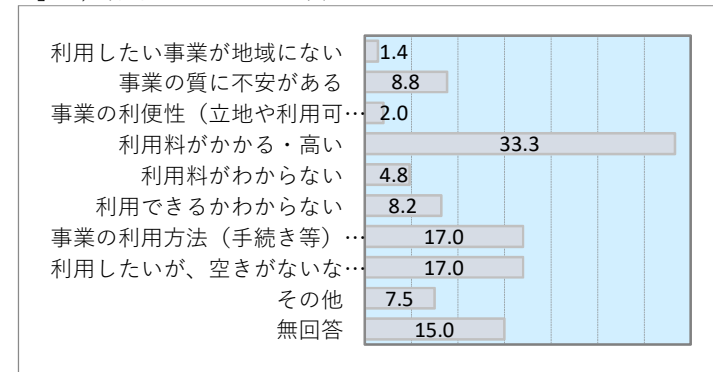

問36 不定期の教育・保育事業 ⑧その他 (1) 利用状況

No.	カテゴリ	件数	(全体)%	(除不)%
1	必要ないので利用していない	582	35.8	95.7
2	申し込めば常に利用できている	11	0.7	1.8
3	利用したかったが、できなかったことがある	15	0.9	2.5
	無回答	1016	62.6	
	N (%ベース)	1624	100	608

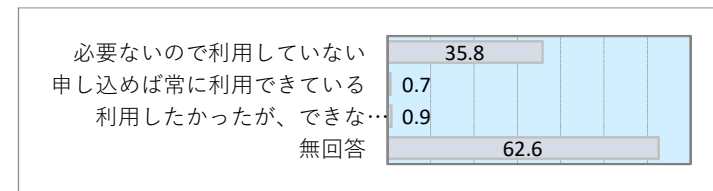

問36 不定期の教育・保育事業 ⑧その他 (2) (「利用したかったが、できなかったことがある」方) 利用できなかった回数【申し込んだ回数】

No.	カテゴリ	件数	(全体)%	(除不)%
1	0回	2	13.3	50.0
2	1~2回	0	0.0	0.0
3	3~4回	0	0.0	0.0
4	5~6回	2	13.3	50.0
5	7~8回	0	0.0	0.0
6	9~10回	0	0.0	0.0
7	11回以上	0	0.0	0.0
	無回答	11	73.3	
	N (%ベース)	15	100	4

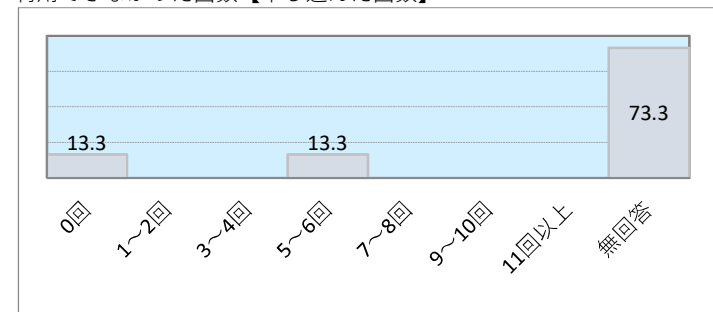

問36 不定期の教育・保育事業 ⑧その他(2) (「利用したかったが、できなかったことがある」方) 利用できなかった回数【うち断られた回数】

No.	カテゴリ	件数	(全体)%	(除不)%
1	0回	1	6.7	33.3
2	1~2回	0	0.0	0.0
3	3~4回	2	13.3	66.7
4	5~6回	0	0.0	0.0
5	7~8回	0	0.0	0.0
6	9~10回	0	0.0	0.0
7	11回以上	0	0.0	0.0
	無回答	12	80.0	
	N (%ベ-ス)	15	100	3

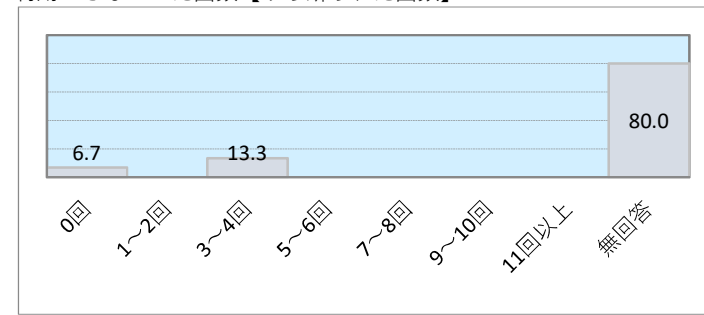

問36 不定期の教育・保育事業 ⑧その他(3) (「利用したかったが、できなかったことがある」方) 利用できなかった理由

No.	カテゴリ	件数	(全体)%	(除不)%
1	利用したい事業が地域にない	1	6.7	10.0
2	事業の質に不安がある	1	6.7	10.0
3	事業の利便性(立地や利用可能時間、日数など)がよくない	0	0.0	0.0
4	利用料がかかる・高い	0	0.0	0.0
5	利用料がわからない	1	6.7	10.0
6	利用できるかわからない	4	26.7	40.0
7	事業の利用方法(手続き等)がわからない	2	13.3	20.0
8	利用したいが、空きがないなどの理由により利用できない	2	13.3	20.0
9	その他	3	20.0	30.0
	無回答	5	33.3	
	N (%ベ-ス)	15	100	10

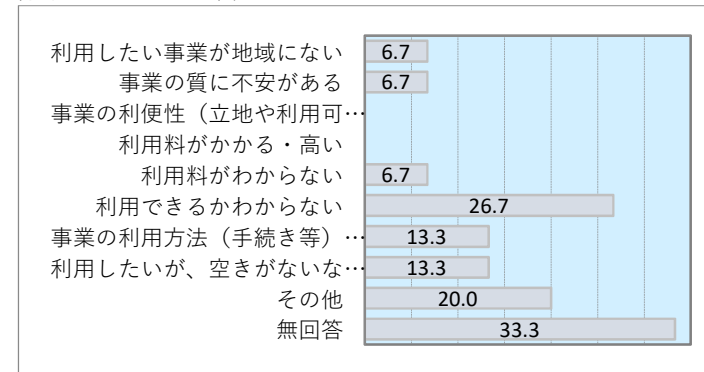

問37 (問36でファミリー・サポート事業を「利用したかったが、できなかったことがある」方) ファミリー・サポート事業は、どのような目的で利用しようとして、できなかったことが多かったですか。(複数選択)

No.	カテゴリ	件数	(全体)%	(除不)%
1	保育開始前のこどもの預かり	19	14.0	15.0
2	保育終了後のこどもの預かり	15	11.0	11.8
3	保育施設までの送迎	30	22.1	23.6
4	冠婚葬祭時のこどもの預かり	2	1.5	1.6
5	買い物等の外出時のこどもの預かり	24	17.6	18.9
6	親の就労(短期など)、就職活動の際のこどもの預かり	15	11.0	11.8
7	親の病気の際のこどもの預かり	34	25.0	26.8
8	保育園・幼稚園が休みのときのこどもの預かり	19	14.0	15.0
9	習い事の送迎	19	14.0	15.0
10	その他	22	16.2	17.3
	無回答	9	6.6	
	N (%ベ-ス)	136	100	127

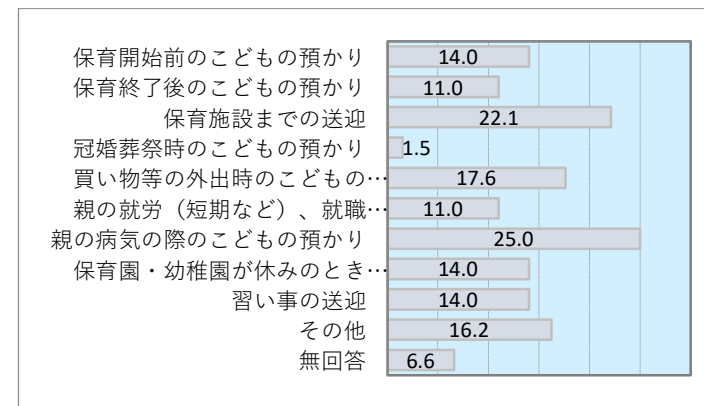

問38 あなたは、保護者の用事（冠婚葬祭、保護者・家族の病気など）により、お子さんを泊りがけで家族以外にみてもらわなければならない場合、宛名のお子さんを預かってくれる親族や知人はいますか。（複数選択）

No.	カテゴリ	件数	(全体)%	(除不)%
1	緊急時に子どもを預かってくれる祖父母等の親族がいる	1083	66.7	68.4
2	緊急時に子どもを預かってくれる友人・知人がいる	164	10.1	10.4
3	緊急時に子どもを預かってくれる知り合いはいない	447	27.5	28.2
	無回答	41	2.5	
	N (%ベース)	1624	100	1583

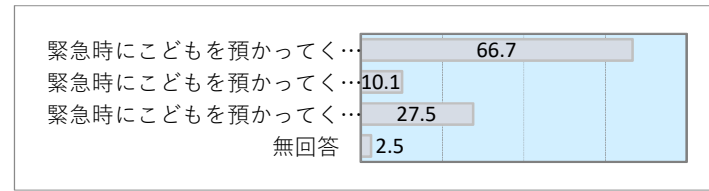

問39 就学前のお子さんが対象の子育て支援サービス ①子ども家庭支援センターでの子育てひろば (1) 知っている

No.	カテゴリ	件数	(全体)%	(除不)%
1	はい	1219	75.1	80.2
2	いいえ	301	18.5	19.8
	無回答	104	6.4	
	N (%ベース)	1624	100	1520

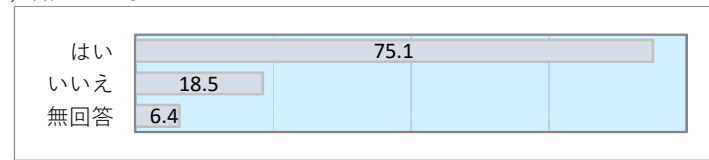

問39 就学前のお子さんが対象の子育て支援サービス ①子ども家庭支援センターでの子育てひろば (2) これまでに利用したことがある

No.	カテゴリ	件数	(全体)%	(除不)%
1	はい	834	51.4	58.1
2	いいえ	602	37.1	41.9
	無回答	188	11.6	
	N (%ベース)	1624	100	1436

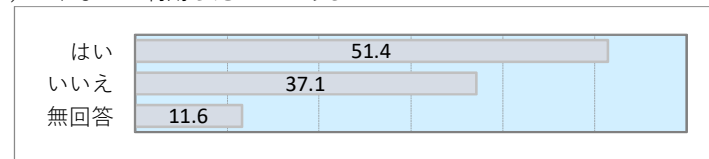

問39 就学前のお子さんが対象の子育て支援サービス ①子ども家庭支援センターでの子育てひろば (3) 満足している（利用したことがある場合）

No.	カテゴリ	件数	(全体)%	(除不)%
1	はい	756	90.6	93.7
2	いいえ	51	6.1	6.3
	無回答	27	3.2	
	N (%ベース)	834	100	807

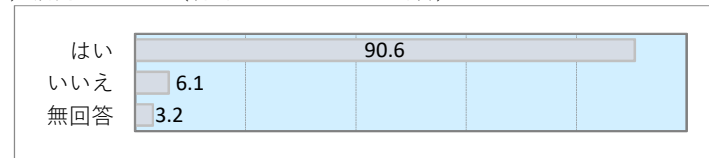

問39 就学前のお子さんが対象の子育て支援サービス ①子ども家庭支援センターでの子育てひろば (4) 今後利用したい

No.	カテゴリ	件数	(全体)%	(除不)%
1	はい	871	53.6	69.3
2	いいえ	385	23.7	30.7
	無回答	368	22.7	
	N (%ベース)	1624	100	1256

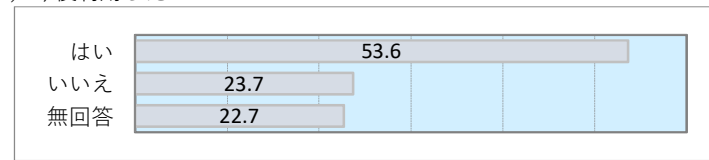

問39 就学前のお子さんが対象の子育て支援サービス ②児童館での子育てひろば (1) 知っている

No.	カテゴリ	件数	(全体)%	(除不)%
1	はい	1163	71.6	76.9
2	いいえ	350	21.6	23.1
	無回答	111	6.8	
	N (%ベース)	1624	100	1513

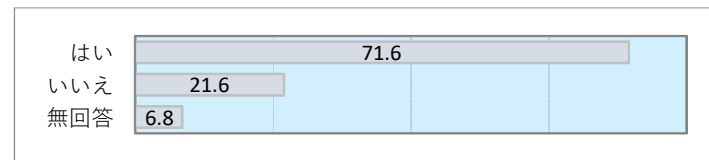

問39 就学前のお子さんが対象の子育て支援サービス ②児童館での子育てひろば (2) これまでに利用したことがある

No.	カテゴリ	件数	(全体)%	(除不)%
1	はい	763	47.0	53.1
2	いいえ	675	41.6	46.9
	無回答	186	11.5	
	N (%ベース)	1624	100	1438

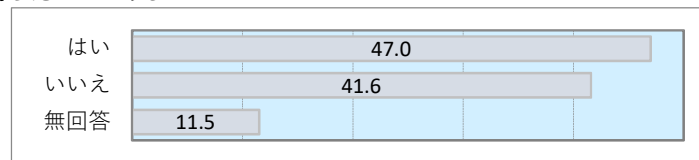

問39 就学前のお子さんが対象の子育て支援サービス ②児童館での子育てひろば (3) 満足している (利用したことがある場合)

No.	カテゴリ	件数	(全体)%	(除不)%
1	はい	676	88.6	93.4
2	いいえ	48	6.3	6.6
	無回答	39	5.1	
	N (%ベース)	763	100	724

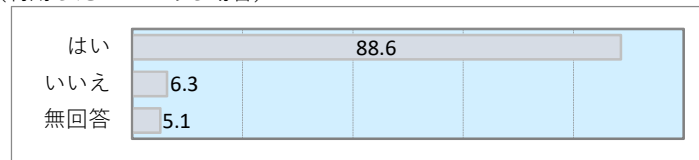

問39 就学前のお子さんが対象の子育て支援サービス ②児童館での子育てひろば (4) 今後利用したい

No.	カテゴリ	件数	(全体)%	(除不)%
1	はい	844	52.0	68.8
2	いいえ	382	23.5	31.2
	無回答	398	24.5	
	N (%ベース)	1624	100	1226

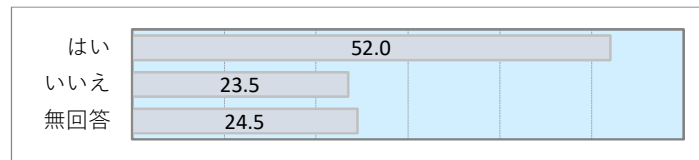

問39 就学前のお子さんが対象の子育て支援サービス ③私立保育園での子育てひろば (1) 知っている

No.	カテゴリ	件数	(全体)%	(除不)%
1	はい	328	20.2	21.3
2	いいえ	1215	74.8	78.7
	無回答	81	5.0	
	N (%ベース)	1624	100	1543

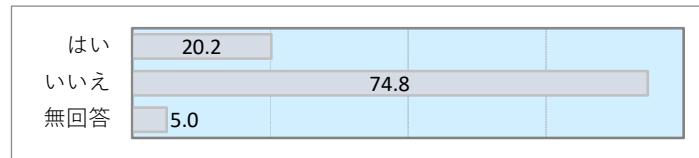

問39 就学前のお子さんが対象の子育て支援サービス ③私立保育園での子育てひろば (2) これまでに利用したことがある

No.	カテゴリ	件数	(全体)%	(除不)%
1	はい	66	4.1	5.2
2	いいえ	1214	74.8	94.8
	無回答	344	21.2	
	N (%ベース)	1624	100	1280

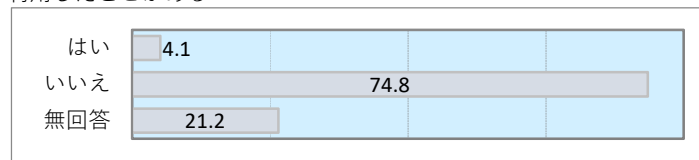

問39 就学前のお子さんが対象の子育て支援サービス ③私立保育園での子育てひろば (3) 満足している (利用したことがある場合)

No.	カテゴリ	件数	(全体)%	(除不)%
1	はい	58	87.9	90.6
2	いいえ	6	9.1	9.4
	無回答	2	3.0	
	N (%ベース)	66	100	64

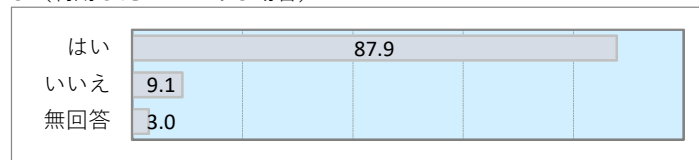

問39 就学前のお子さんが対象の子育て支援サービス ③私立保育園での子育てひろば (4) 今後利用したい

No.	カテゴリ	件数	(全体)%	(除不)%
1	はい	276	17.0	26.5
2	いいえ	766	47.2	73.5
	無回答	582	35.8	
	N (%ベース)	1624	100	1042

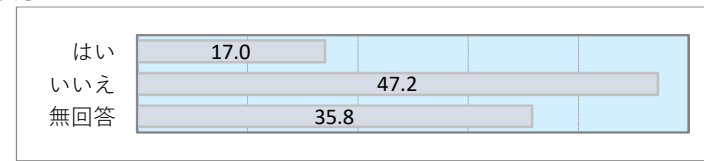

問39 就学前のお子さんが対象の子育て支援サービス ④マイ保育園ひろば (1) 知っている

No.	カテゴリ	件数	(全体)%	(除不)%
1	はい	848	52.2	55.0
2	いいえ	694	42.7	45.0
	無回答	82	5.0	
	N (%ベース)	1624	100	1542

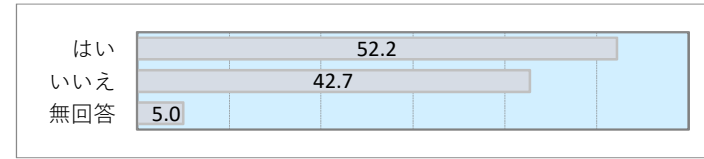

問39 就学前のお子さんが対象の子育て支援サービス ④マイ保育園ひろば (2) これまでに利用したことがある

No.	カテゴリ	件数	(全体)%	(除不)%
1	はい	272	16.7	20.3
2	いいえ	1066	65.6	79.7
	無回答	286	17.6	
	N (%ベース)	1624	100	1338

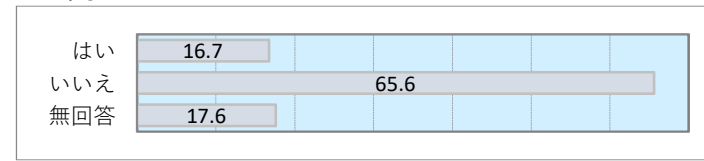

問39 就学前のお子さんが対象の子育て支援サービス ④マイ保育園ひろば (3) 満足している (利用したことがある場合)

No.	カテゴリ	件数	(全体)%	(除不)%
1	はい	229	84.2	86.7
2	いいえ	35	12.9	13.3
	無回答	8	2.9	
	N (%ベース)	272	100	264

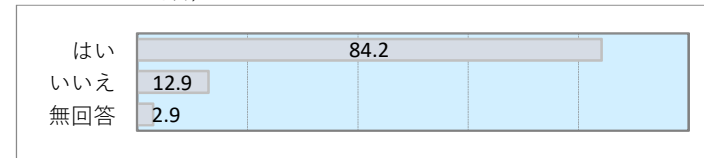

問39 就学前のお子さんが対象の子育て支援サービス ④マイ保育園ひろば (4) 今後利用したい

No.	カテゴリ	件数	(全体)%	(除不)%
1	はい	432	26.6	40.0
2	いいえ	649	40.0	60.0
	無回答	543	33.4	
	N (%ベース)	1624	100	1081

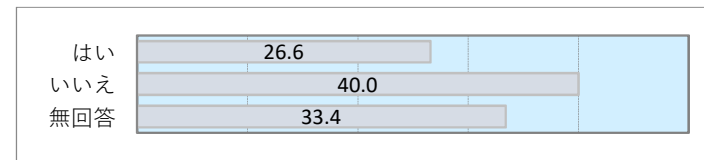

問39 就学前のお子さんが対象の子育て支援サービス ⑤区立幼稚園の親子登園「かんばんーひろば」 (1) 知っている

No.	カテゴリ	件数	(全体)%	(除不)%
1	はい	561	34.5	36.3
2	いいえ	984	60.6	63.7
	無回答	79	4.9	
	N (%ベース)	1624	100	1545

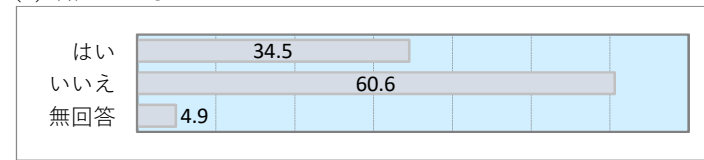

問39 就学前のお子さんが対象の子育て支援サービス ⑤区立幼稚園の親子登園「かんがるーひろば」

No.	カテゴリ	件数	(全体)%	(除不)%
1	はい	158	9.7	12.1
2	いいえ	1143	70.4	87.9
	無回答	323	19.9	
	N (%ベース)	1624	100	1301

(2) これまでに利用したことがある

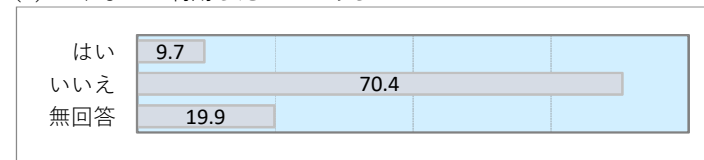

問39 就学前のお子さんが対象の子育て支援サービス ⑤区立幼稚園の親子登園「かんがるーひろば」

No.	カテゴリ	件数	(全体)%	(除不)%
1	はい	139	88.0	92.7
2	いいえ	11	7.0	7.3
	無回答	8	5.1	
	N (%ベース)	158	100	150

(3) 満足している (利用したことがある場合)

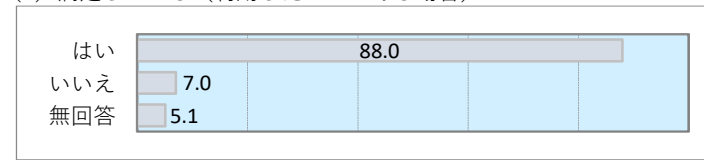

問39 就学前のお子さんが対象の子育て支援サービス ⑤区立幼稚園の親子登園「かんがるーひろば」

No.	カテゴリ	件数	(全体)%	(除不)%
1	はい	376	23.2	35.4
2	いいえ	685	42.2	64.6
	無回答	563	34.7	
	N (%ベース)	1624	100	1061

(4) 今後利用したい

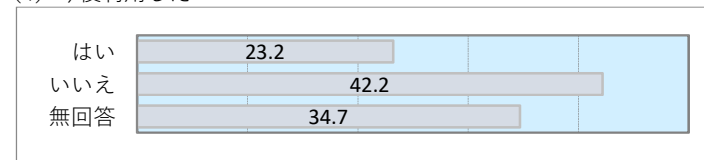

問40 (来年度お子さんが小学校に入学する方) 放課後の預かりサービスを利用したいと思いますか。(複数選択) (1) 利用したい預かりサービス

No.	カテゴリ	件数	(全体)%	(除不)%
1	江東きッズクラブA登録	92	36.4	42.0
2	江東きッズクラブB登録	118	46.6	53.9
3	私立の学童クラブ(ライト・風の子・大島六丁目)	9	3.6	4.1
4	民間の学童クラブ	39	15.4	17.8
5	上記サービスを利用する予定はない	10	4.0	4.6
6	今はまだわからない	31	12.3	14.2
	無回答	34	13.4	
	N (%ベース)	253	100	219

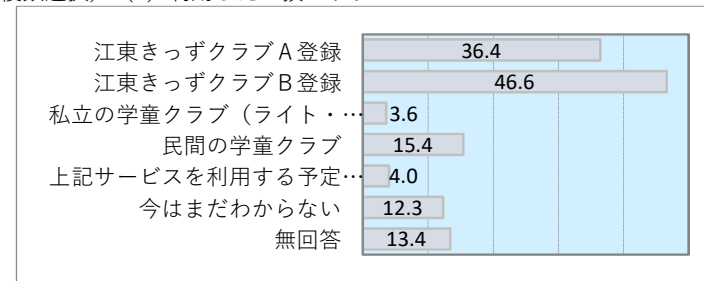

問40 (来年度お子さんが小学校に入学する方) 放課後の預かりサービス (2) 利用希望日数【江東きッズクラブA登録】

No.	カテゴリ	件数	(全体)%	(除不)%
1	1日	9	9.8	10.1
2	2日	18	19.6	20.2
3	3日	23	25.0	25.8
4	4日	8	8.7	9.0
5	5日	31	33.7	34.8
6	6日	0	0.0	0.0
7	7日	0	0.0	0.0
	無回答	3	3.3	
	N (%ベース)	92	100	89

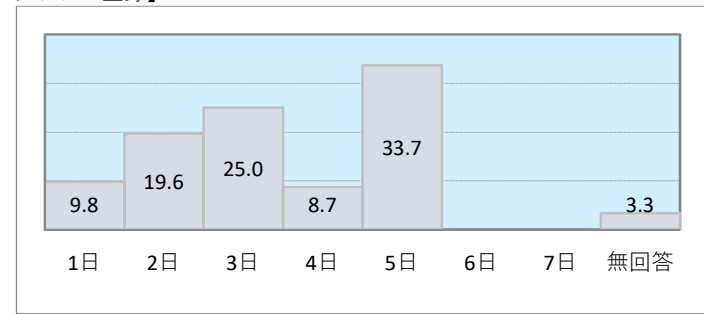

問40 (来年度お子さんが小学校に入学する方) 放課後の預かりサービス (3) 利用したい学年【江東きッズクラブA登録】

No.	カテゴリ	件数	(全体)%	(除不)%
1	1年生	0	0.0	0.0
2	2年生	10	10.9	11.4
3	3年生	31	33.7	35.2
4	4年生	16	17.4	18.2
5	5年生	3	3.3	3.4
6	6年生	28	30.4	31.8
	無回答	4	4.3	
	N (% <sup>+</sup> - <sup>+</sup> )	92	100	88

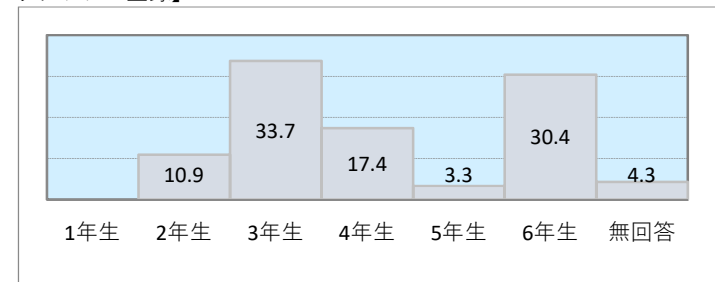

問40 (来年度お子さんが小学校に入学する方) 放課後の預かりサービス (2) 利用希望日数【江東きッズクラブB登録】

No.	カテゴリ	件数	(全体)%	(除不)%
1	1日	2	1.7	1.7
2	2日	8	6.8	6.8
3	3日	15	12.7	12.8
4	4日	13	11.0	11.1
5	5日	78	66.1	66.7
6	6日	1	0.8	0.9
7	7日	0	0.0	0.0
	無回答	1	0.8	
	N (% <sup>+</sup> - <sup>+</sup> )	118	100	117

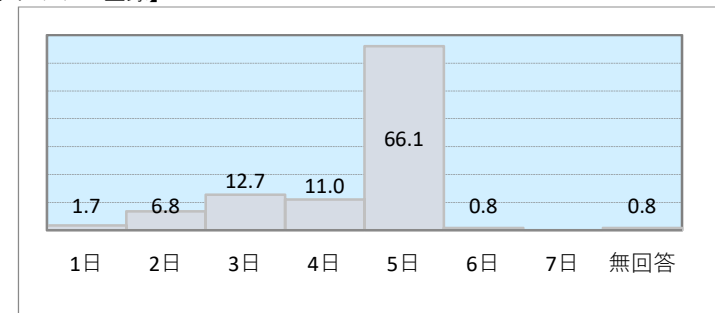

問40 (来年度お子さんが小学校に入学する方) 放課後の預かりサービス (3) 利用したい学年【江東きッズクラブB登録】

No.	カテゴリ	件数	(全体)%	(除不)%
1	1年生	0	0.0	0.0
2	2年生	12	10.2	10.4
3	3年生	64	54.2	55.7
4	4年生	12	10.2	10.4
5	5年生	2	1.7	1.7
6	6年生	25	21.2	21.7
	無回答	3	2.5	
	N (% <sup>+</sup> - <sup>+</sup> )	118	100	115

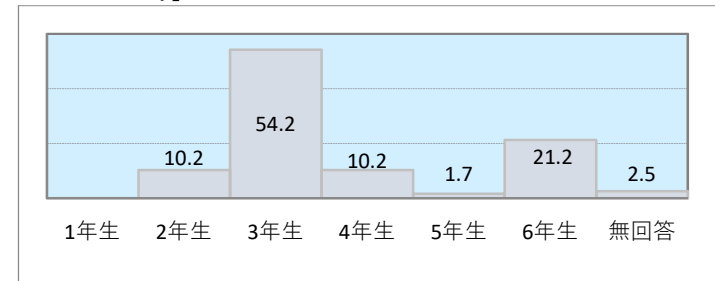

問40 (来年度お子さんが小学校に入学する方) 放課後の預かりサービス (2) 利用希望日数【私立の学童クラブ】

No.	カテゴリ	件数	(全体)%	(除不)%
1	1日	1	11.1	11.1
2	2日	0	0.0	0.0
3	3日	1	11.1	11.1
4	4日	0	0.0	0.0
5	5日	7	77.8	77.8
6	6日	0	0.0	0.0
7	7日	0	0.0	0.0
	無回答	0	0.0	
	N (% <sup>+</sup> - <sup>+</sup> )	9	100	9

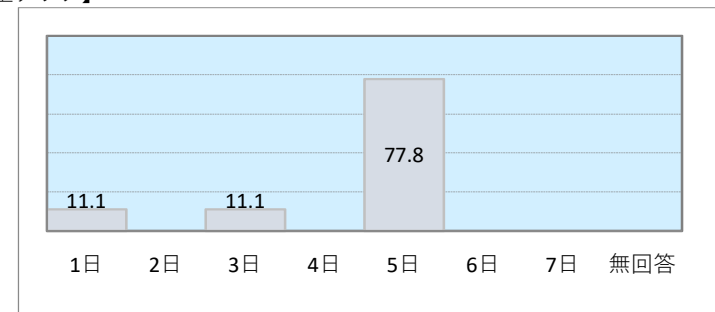



問40 (来年度お子さんが小学校に入学する方) 放課後の預かりサービス (3) 利用したい学年【私立の学童クラブ】

No.	カテゴリ	件数	(全体)%	(除不)%
1	1年生	0	0.0	0.0
2	2年生	0	0.0	0.0
3	3年生	5	55.6	55.6
4	4年生	0	0.0	0.0
5	5年生	1	11.1	11.1
6	6年生	3	33.3	33.3
	無回答	0	0.0	
	N (% <sup>+</sup> -)	9	100	9

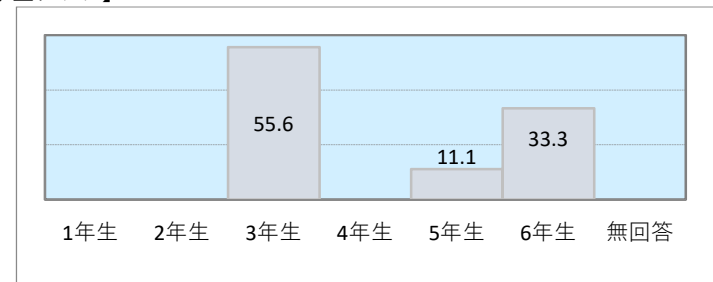

問40 (来年度お子さんが小学校に入学する方) 放課後の預かりサービス (2) 利用希望日数【民間の学童クラブ】

No.	カテゴリ	件数	(全体)%	(除不)%
1	1日	5	12.8	13.2
2	2日	11	28.2	28.9
3	3日	8	20.5	21.1
4	4日	1	2.6	2.6
5	5日	13	33.3	34.2
6	6日	0	0.0	0.0
7	7日	0	0.0	0.0
	無回答	1	2.6	
	N (% <sup>+</sup> -)	39	100	38

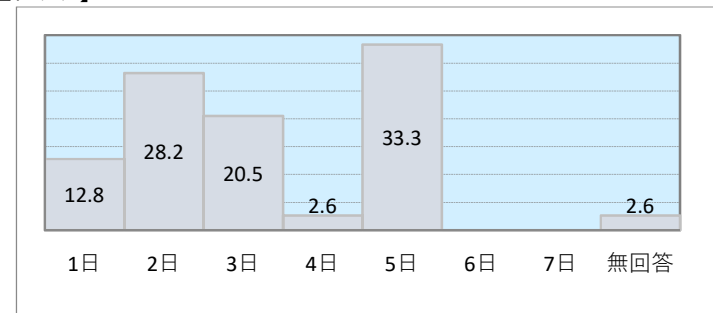

問40 (来年度お子さんが小学校に入学する方) 放課後の預かりサービス (3) 利用したい学年【民間の学童クラブ】

No.	カテゴリ	件数	(全体)%	(除不)%
1	1年生	0	0.0	0.0
2	2年生	1	2.6	2.6
3	3年生	22	56.4	56.4
4	4年生	2	5.1	5.1
5	5年生	2	5.1	5.1
6	6年生	12	30.8	30.8
	無回答	0	0.0	
	N (% <sup>+</sup> -)	39	100	39

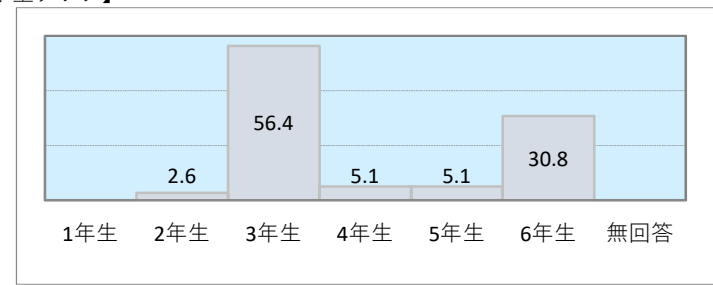

問41 (問40で「きっずクラブ」、「学童クラブ」を利用希望の方) お子さんは、土曜日、日曜・祝日や夏休みなどの長期休暇中の利用が必要ですか。

No.	カテゴリ	件数	(全体)%	(除不)%
1	土曜日に必要	23	12.6	12.7
2	日曜・祝日に必要	9	4.9	5.0
3	夏休みなど長期休暇中に必要	163	89.1	90.1
4	いずれも必要ない	16	8.7	8.8
	無回答	2	1.1	
	N (% <sup>+</sup> -)	183	100	181

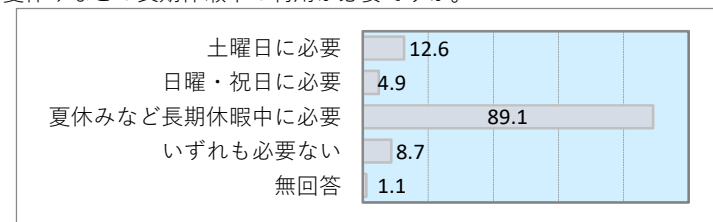

問42 お子さんが生まれた時、育児休業を取得しましたか。(1) 母親

No.	カテゴリ	件数	(全体)%	(除不)%
1	育児休業を取得した(取得中である)	1012	62.3	71.5
2	育児休業を取得していない	51	3.1	3.6
3	働いていなかった(出産・子育てを機に退職した)	196	12.1	13.9
4	働いていなかった(出産・子育てに関係なく働いていなかった)	156	9.6	11.0
	無回答	209	12.9	
	N (%ベース)	1624	100	1415

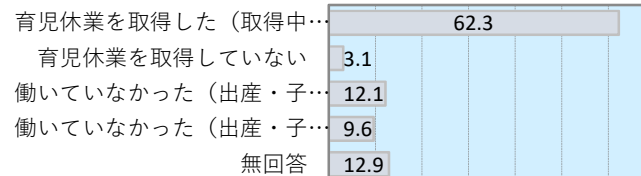

問42 お子さんが生まれた時、育児休業を取得しましたか。(2) 父親

No.	カテゴリ	件数	(全体)%	(除不)%
1	育児休業を取得した(取得中である)	305	18.8	23.1
2	育児休業を取得していない	1003	61.8	75.9
3	働いていなかった(出産・子育てを機に退職した)	4	0.2	0.3
4	働いていなかった(出産・子育てに関係なく働いていなかった)	10	0.6	0.8
	無回答	302	18.6	
	N (%ベース)	1624	100	1322

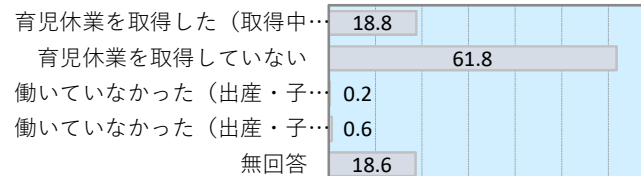

問43 (問42で「働いていなかった」を選択した方) 出産後・子育て中に再就職をするにあたっては、どのような支援が必要だと感じますか。

No.	カテゴリ	件数	(全体)%	(除不)%
1	資格取得やスキルアップ支援	123	33.9	36.6
2	履歴書や面接対応など、就職活動に必要な知識や対策の支援	59	16.3	17.6
3	就労支援に向けた個別相談の充実	85	23.4	25.3
4	就職支援に関する講座への参加や就職活動の際のこどもの預かりサービス	182	50.1	54.2
5	保育所の定員の増設	160	44.1	47.6
6	女性雇用拡大に向けた企業への啓発	103	28.4	30.7
7	女性の労働環境の改善に向けた企業への啓発	149	41.0	44.3
8	男性も家事・育児に参加するようワーク・ライフ・バランスの推進	147	40.5	43.8
9	その他	29	8.0	8.6
	無回答	27	7.4	
	N (%ベース)	363	100	336

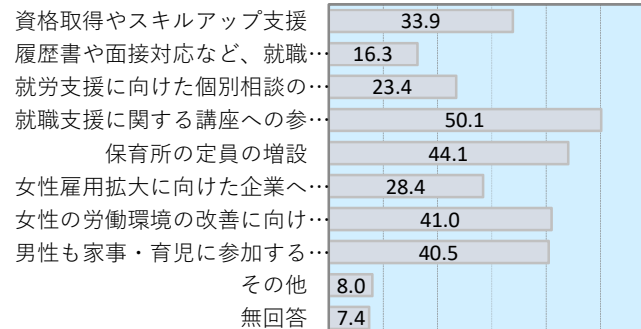

問44 (問42で「育児休業を取得した(取得中である)」を選択した方) 育児休業取得後の職場への復帰についてお答えください。(1) 母親

No.	カテゴリ	件数	(全体)%	(除不)%
1	育児休業取得後、職場に復帰した	614	60.7	75.2
2	現在も育児休業中である	169	16.7	20.7
3	育児休業中に離職した	33	3.3	4.0
	無回答	196	19.4	
	N (%ベース)	1012	100	816

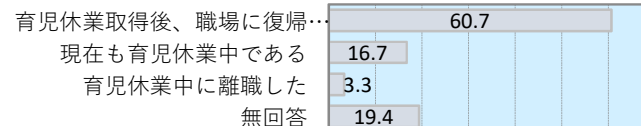

問44 (問42で「育児休業を取得した(取得中である)」を選択した方) 育児休業取得後の職場への復帰についてお答えください。(2) 父親

No.	カテゴリ	件数	(全体)%	(除不)%
1	育児休業取得後、職場に復帰した	238	78.0	96.7
2	現在も育児休業中である	6	2.0	2.4
3	育児休業中に離職した	2	0.7	0.8
	無回答	59	19.3	
	N (%ベース)	305	100	246

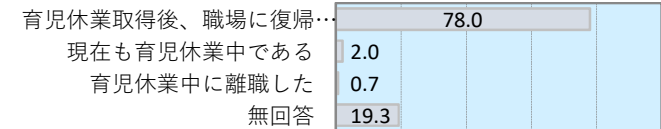

問45 (問44で「育児休業取得後、職場に復帰した」を選択した方) 育休取得期間【実際】(1) 母親

No.	カテゴリ	件数	(全体)%	(除不)%
1	0～6か月	223	36.3	40.2
2	7か月～1年未満	0	0.0	0.0
3	1年～1年6か月	290	47.2	52.3
4	1年7か月～2年未満	0	0.0	0.0
5	2年～2年6か月	34	5.5	6.1
6	2年7か月～3年未満	0	0.0	0.0
7	3年以上	8	1.3	1.4
	無回答	59	9.6	
	N (%ベース)	614	100	555

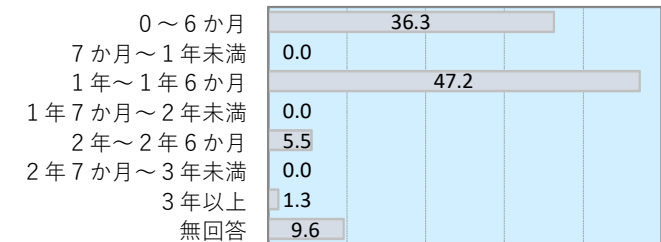

問45 (問44で「育児休業取得後、職場に復帰した」を選択した方) 育休取得期間【希望】(1) 母親

No.	カテゴリ	件数	(全体)%	(除不)%
1	0～6か月	48	7.8	10.1
2	7か月～1年未満	0	0.0	0.0
3	1年～1年6か月	224	36.5	47.3
4	1年7か月～2年未満	0	0.0	0.0
5	2年～2年6か月	130	21.2	27.4
6	2年7か月～3年未満	0	0.0	0.0
7	3年以上	72	11.7	15.2
	無回答	140	22.8	
	N (%ベース)	614	100	474

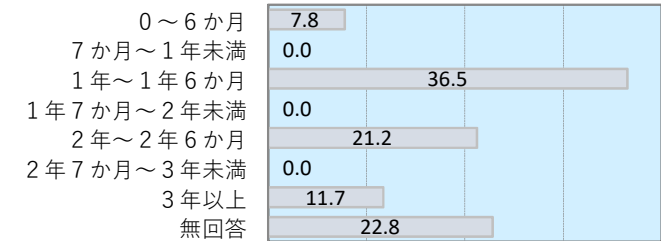

問45 (問44で「育児休業取得後、職場に復帰した」を選択した方) 育休取得期間【実際】(2) 父親

No.	カテゴリ	件数	(全体)%	(除不)%
1	0～6か月	185	77.7	92.5
2	7か月～1年未満	0	0.0	0.0
3	1年～1年6か月	14	5.9	7.0
4	1年7か月～2年未満	0	0.0	0.0
5	2年～2年6か月	1	0.4	0.5
6	2年7か月～3年未満	0	0.0	0.0
7	3年以上	0	0.0	0.0
	無回答	38	16.0	
	N (%ベース)	238	100	200

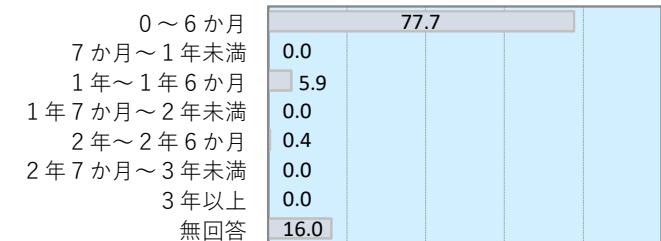

問45 (問44で「育児休業取得後、職場に復帰した」を選択した方) 育休取得期間【希望】 (2) 父親

No.	カテゴリ	件数	(全体)%	(除不)%
1	0～6か月	103	43.3	56.0
2	7か月～1年未満	0	0.0	0.0
3	1年～1年6か月	62	26.1	33.7
4	1年7か月～2年未満	0	0.0	0.0
5	2年～2年6か月	7	2.9	3.8
6	2年7か月～3年未満	0	0.0	0.0
7	3年以上	12	5.0	6.5
	無回答	54	22.7	
	N (%ベース)	238	100	184

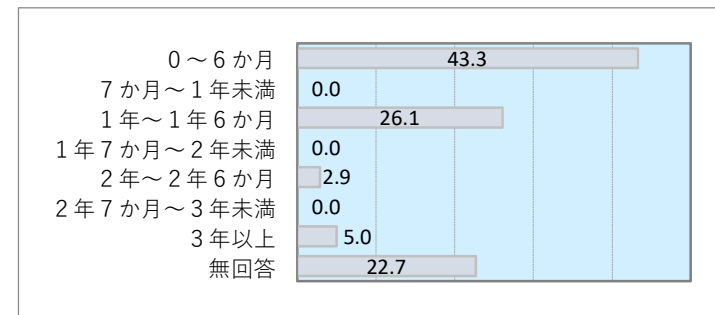

問45 (問44で「育児休業取得後、職場に復帰した」を選択した方) 育休からの復帰【結果】 (1) 母親

No.	カテゴリ	件数	(全体)%	(除不)%
1	早い	306	49.8	65.9
2	遅い	29	4.7	6.3
3	同じ	129	21.0	27.8
	無回答	150	24.4	
	N (%ベース)	614	100	464

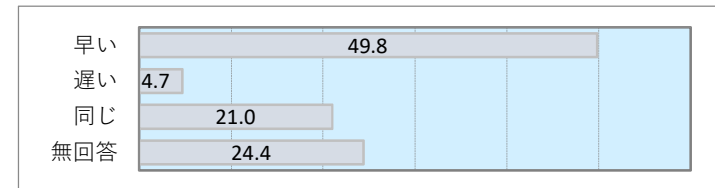

問45 (問44で「育児休業取得後、職場に復帰した」を選択した方) 育休からの復帰【結果】 (2) 父親

No.	カテゴリ	件数	(全体)%	(除不)%
1	早い	122	51.3	69.7
2	遅い	2	0.8	1.1
3	同じ	51	21.4	29.1
	無回答	63	26.5	
	N (%ベース)	238	100	175

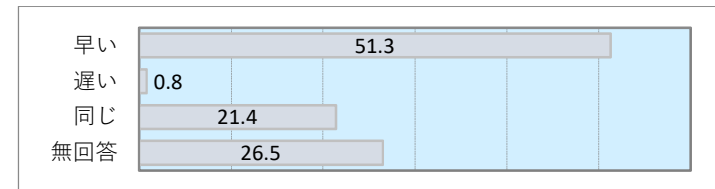

問46 (問45で育休の実際の取得期間と希望の取得期間が異なる方) 希望の時期に復帰しなかった理由は何ですか。 (1) 母親

No.	カテゴリ	件数	(全体)%	(除不)%
1	希望する保育園に入るため	202	60.3	64.5
2	希望する保育園に入れなかったため	22	6.6	7.0
3	家庭の事情	25	7.5	8.0
4	職場の状況	106	31.6	33.9
5	その他	49	14.6	15.7
	無回答	22	6.6	
	N (%ベース)	335	100	313

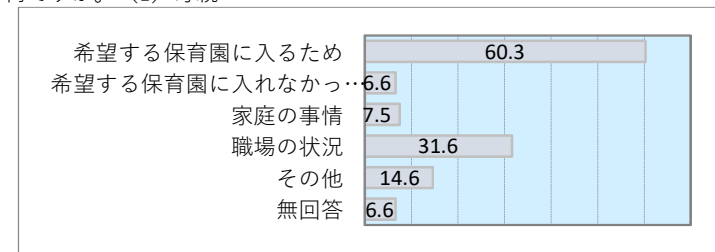

問46 (問45で育休の実際の取得期間と希望の取得期間が異なる方) 希望の時期に復帰しなかった理由は何ですか。(2) 父親

No.	カテゴリ	件数	(全体)%	(除不)%
1	希望する保育園に入るため	13	10.5	11.7
2	希望する保育園に入れなかったため	0	0.0	0.0
3	家庭の事情	17	13.7	15.3
4	職場の状況	97	78.2	87.4
5	その他	11	8.9	9.9
	無回答	13	10.5	
	N (%ベース)	124	100	111

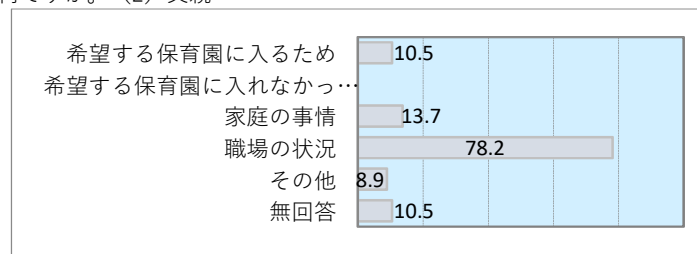

問47 こどもに関する施策等の情報をどう方法で受け取っていますか。(複数選択) A 現在の受け取り方法

No.	カテゴリ	件数	(全体)%	(除不)%
1	こうとう区報	1245	76.7	78.4
2	江東区ホームページ	550	33.9	34.6
3	子育て情報ポータルサイト	252	15.5	15.9
4	子育てハンドブック	231	14.2	14.5
5	江東暮らしガイド	55	3.4	3.5
6	区SNS (LINE・X (旧Twitter)・PIAZZAなど)	398	24.5	25.0
7	保育園・幼稚園からのお便り	930	57.3	58.5
8	新生児訪問や両親学級などの区の事業	201	12.4	12.6
9	窓口などの区の職員	66	4.1	4.2
10	家族や友人からの情報	727	44.8	45.8
11	その他	63	3.9	4.0
	無回答	35	2.2	
	N (%ベース)	1624	100	1589

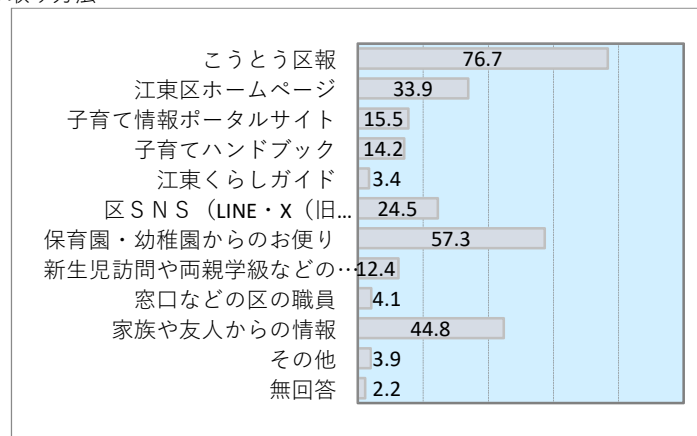

問47 こどもに関する施策等の情報をどう方法で受け取っていますか。(複数選択) B 今後、受け取りたい方法

No.	カテゴリ	件数	(全体)%	(除不)%
1	こうとう区報	883	54.4	61.5
2	江東区ホームページ	478	29.4	33.3
3	子育て情報ポータルサイト	333	20.5	23.2
4	子育てハンドブック	167	10.3	11.6
5	江東暮らしガイド	64	3.9	4.5
6	区SNS (LINE・X (旧Twitter)・PIAZZAなど)	696	42.9	48.5
7	保育園・幼稚園からのお便り	850	52.3	59.2
8	新生児訪問や両親学級などの区の事業	152	9.4	10.6
9	窓口などの区の職員	86	5.3	6.0
10	家族や友人からの情報	426	26.2	29.7
11	その他	57	3.5	4.0
	無回答	188	11.6	
	N (%ベース)	1624	100	1436

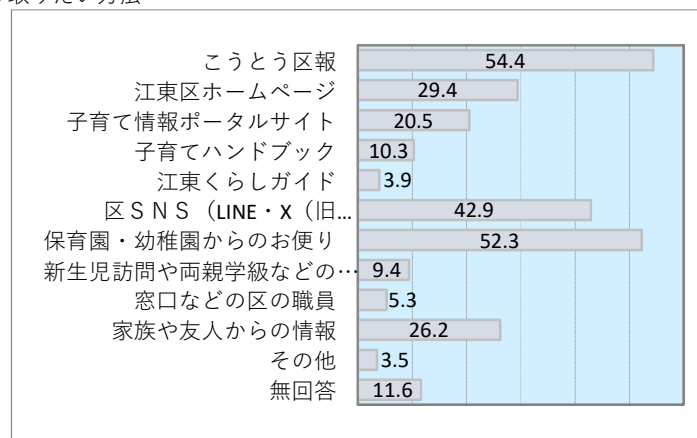

問48 仕事と家庭生活の時間について、どのように考えますか。(1) 母親①希望

No.	カテゴリ	件数	(全体)%	(除不)%
1	仕事を優先	31	1.9	2.0
2	家事(育児)時間を優先	474	29.2	29.9
3	プライベートを優先	68	4.2	4.3
4	すべてをバランスよく両立	1010	62.2	63.8
	無回答	41	2.5	
	N (%ベース)	1624	100	1583

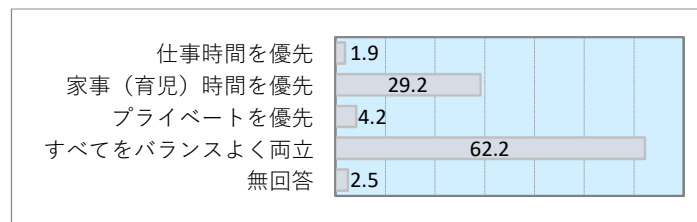

問48 仕事と家庭生活の時間について、どのように考えますか。(1) 母親②現実

No.	カテゴリ	件数	(全体)%	(除不)%
1	仕事を優先	425	26.2	26.9
2	家事(育児)時間を優先	927	57.1	58.8
3	プライベートを優先	42	2.6	2.7
4	すべてをバランスよく両立	183	11.3	11.6
	無回答	47	2.9	
	N (%ベース)	1624	100	1577

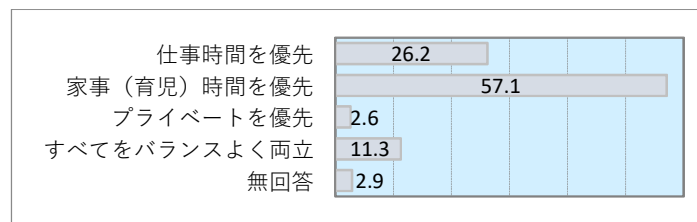

問48 仕事と家庭生活の時間について、どのように考えますか。(2) 父親①希望

No.	カテゴリ	件数	(全体)%	(除不)%
1	仕事を優先	186	11.5	12.5
2	家事(育児)時間を優先	196	12.1	13.2
3	プライベートを優先	94	5.8	6.3
4	すべてをバランスよく両立	1010	62.2	68.0
	無回答	138	8.5	
	N (%ベース)	1624	100	1486

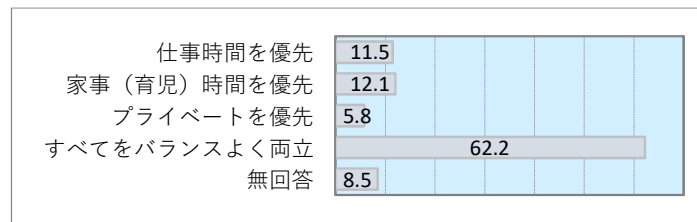

問48 仕事と家庭生活の時間について、どのように考えますか。(2) 父親②現実

No.	カテゴリ	件数	(全体)%	(除不)%
1	仕事を優先	1129	69.5	76.0
2	家事(育児)時間を優先	135	8.3	9.1
3	プライベートを優先	32	2.0	2.2
4	すべてをバランスよく両立	189	11.6	12.7
	無回答	139	8.6	
	N (%ベース)	1624	100	1485

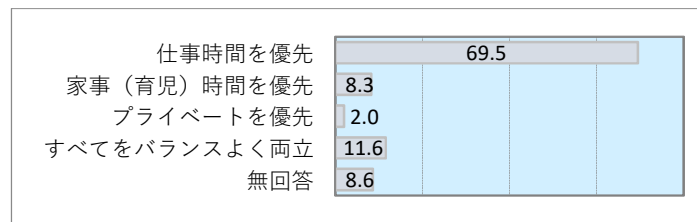

問49 仕事と子育てを両立させる上で大変だと感じることはどのようなことですか。(複数選択)

No.	カテゴリ	件数	(全体)%	(除不)%
1	急な残業が入ってしまう	663	40.8	42.6
2	自分が病気・けがをした時や子どもが急に病気になった時に代わりに面倒をみる人がいない	1021	62.9	65.5
3	家族の理解が得られない	112	6.9	7.2
4	職場の理解が得られない	282	17.4	18.1
5	こどもの他に面倒をみなければならない人がある	54	3.3	3.5
6	こどもの面倒をみてくれる預かり場所などが見つからない	366	22.5	23.5
7	子どもと接する時間が少ない	819	50.4	52.6
8	その他	200	12.3	12.8
	無回答	66	4.1	
	N (%ベース)	1624	100	1558

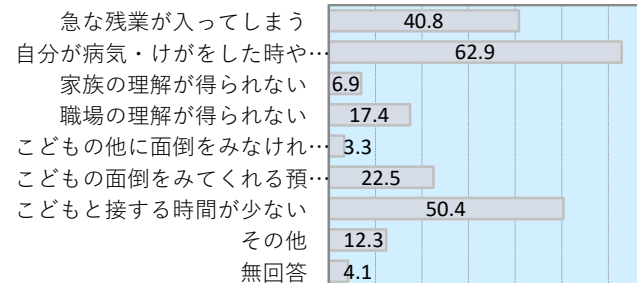

問50 ワーク・ライフ・バランスを実現させるためには、どのような取組が必要だと感じますか。(3つまで選択)

No.	カテゴリ	件数	(全体)%	(除不)%
1	給与などの男女間格差をなくすこと	418	25.7	26.2
2	年間労働時間を短縮すること	680	41.9	42.6
3	代替要員の確保など、育児休業・介護休業制度を利用できる職場環境をつくること	506	31.2	31.7
4	育児や介護のために退職した職員をもとの会社で再度雇用する制度を導入すること	193	11.9	12.1
5	育児休業・介護休業中の賃金その他の経済的給与を充実すること	522	32.1	32.7
6	地域の保育施設や保育時間の延長など保育内容を充実すること	317	19.5	19.8
7	在宅勤務やフレックスタイム制度、短時間勤務制度など、柔軟な勤務制度を導入すること	912	56.2	57.1
8	職業上、必要な知識・技術などの職業訓練を充実すること	60	3.7	3.8
9	女性が働くことに対し、家族や周囲の理解と協力があること	316	19.5	19.8
10	男性が家事や育児を行うことに対し、職場や周囲の理解と協力があること	597	36.8	37.4
11	男性が家事や育児・介護を行う能力を高めること	396	24.4	24.8
12	その他	115	7.1	7.2
13	わからない	16	1.0	1.0
	無回答	26	1.6	
	N (%ベース)	1624	100	1598

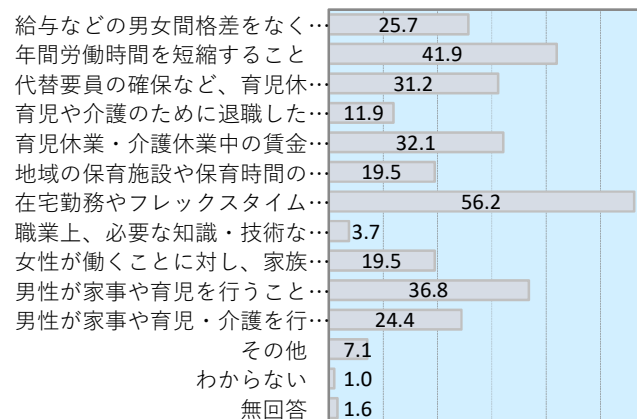

問51 配偶者（パートナー）の子育ての分担に満足していますか。

No.	カテゴリ	件数	(全体)%	(除不)%
1	満足	521	32.1	32.4
2	まあ満足	514	31.7	31.9
3	どちらともいえない	162	10.0	10.1
4	やや不満	234	14.4	14.5
5	不満	147	9.1	9.1
6	配偶者（パートナー）はいない	32	2.0	2.0
	無回答	14	0.9	
	N (%ベース)	1624	100	1610

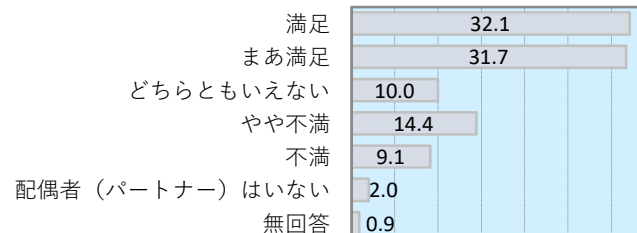

問52 子育てをどのように感じていますか。

No.	カテゴリ	件数	(全体)%	(除不)%
1	楽しいと感じることの方が多い	1072	66.0	66.4
2	楽しいと感じることとつらいと感じることが同じくらい	487	30.0	30.2
3	つらいと感じることの方が多い	55	3.4	3.4
	無回答	10	0.6	
	N (%ベース)	1624	100	1614

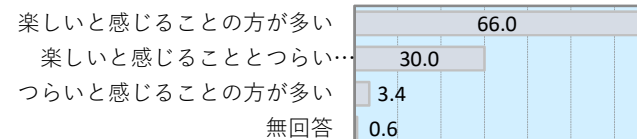

問53 お子さんの子育てをする上で、気軽に相談できる人・場所等がありますか。(複数選択)

No.	カテゴリ	件数	(全体)%	(除不)%
1	配偶者 (パートナー)	1372	84.5	85.0
2	その他の家族や親族	1134	69.8	70.3
3	友人や知人	1078	66.4	66.8
4	近所の人	124	7.6	7.7
5	子ども家庭支援センター等の相談場所	138	8.5	8.6
6	児童館	51	3.1	3.2
7	保健所・保健相談所	74	4.6	4.6
8	認定こども園の子育て相談	10	0.6	0.6
9	幼稚園の子育て相談	36	2.2	2.2
10	保育園の子育て相談	296	18.2	18.3
11	民生委員・児童委員	4	0.2	0.2
12	区役所	10	0.6	0.6
13	かかりつけ医師	159	9.8	9.9
14	S N S (LINE・X (旧Twitter) など) で知り合った友人	50	3.1	3.1
15	その他	76	4.7	4.7
16	特に相談することはない	15	0.9	0.9
17	相談できる人はいない	32	2.0	2.0
	無回答	10	0.6	
	N (%ベース)	1624	100	1614

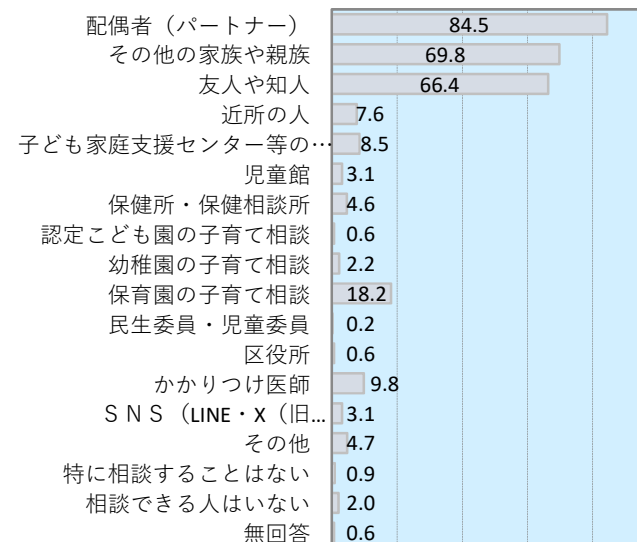

問54 子育てに関して不安感や負担感を感じていますか。

No.	カテゴリ	件数	(全体)%	(除不)%
1	非常に不安や負担を感じる	148	9.1	9.2
2	なんとなく不安や負担を感じる	675	41.6	42.2
3	あまり不安や負担は感じない	644	39.7	40.2
4	全く感じない	56	3.4	3.5
5	なんともいえない	78	4.8	4.9
	無回答	23	1.4	
	N (%ベース)	1624	100	1601

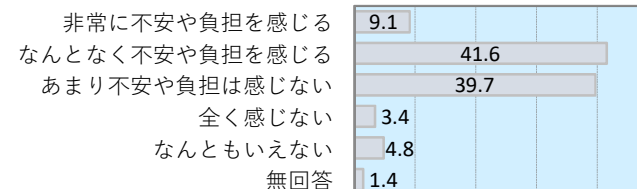



問55 (問54で「非常に不安や負担を感じる」、「なんとなく不安や負担を感じる」を選択した方) 子育てに関して、どのような不安感や負担感を感じていますか。(複数選択)

No.	カテゴリ	件数	(全体)%	(除不)%
1	こどものしつけや教育に自信が持てない	471	57.2	57.5
2	こどものことが理解できない	89	10.8	10.9
3	育児について、相談する相手がいない	54	6.6	6.6
4	気軽に話せるような友人がいない	66	8.0	8.1
5	一人で育児をしている気がする	151	18.3	18.4
6	配偶者(パートナー)が子育てにあまり協力してくれない	97	11.8	11.8
7	配偶者(パートナー)と子育てのことで意見が合わない	111	13.5	13.6
8	こどもが基本的な生活習慣を身につけていない(あいさつ、整理・整頓など)	122	14.8	14.9
9	こどもの進学や受験	346	42.0	42.2
10	こどもが何事に対しても消極的である	47	5.7	5.7
11	こどもの友だちとの付き合い方	154	18.7	18.8
12	こどもの身体の発育や病気	197	23.9	24.1
13	子育てにかかる費用	289	35.1	35.3
14	こどもの食事や栄養	269	32.7	32.8
15	自分の自由な時間が持てない	367	44.6	44.8
16	こどもに愛情を持てない	5	0.6	0.6
17	その他	112	13.6	13.7
	無回答	4	0.5	
	N (%ベース)	823	100	819

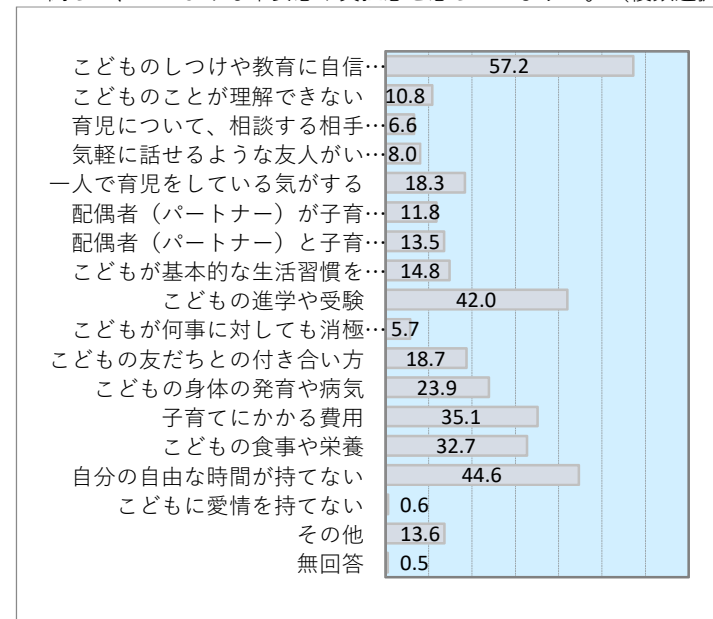

問56 近所や地域の人とおつきあいはどの程度ですか。

No.	カテゴリ	件数	(全体)%	(除不)%
1	あいさつする程度	764	47.0	47.4
2	時々立ち話をする	390	24.0	24.2
3	家へ上がって話をする	42	2.6	2.6
4	食事に行ったり、家族ぐるみでつき合っている	138	8.5	8.6
5	困っているときに相談したり助け合ったりしている	47	2.9	2.9
6	ほとんどつきあいはない	232	14.3	14.4
	無回答	11	0.7	
	N (%ベース)	1624	100	1613

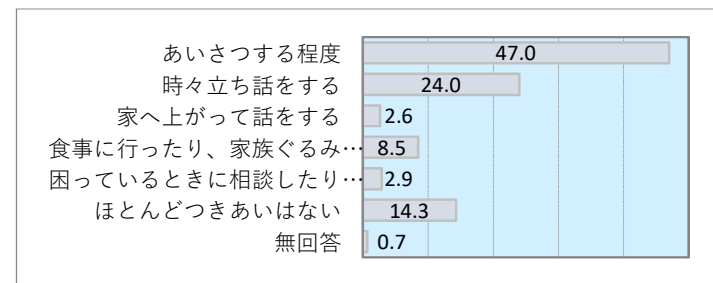

問57 あなたは、江東区で子育てをしていて、地域で支えられていると感じますか。

No.	カテゴリ	件数	(全体)%	(除不)%
1	とても感じる	121	7.5	7.5
2	たまに感じる	614	37.8	38.2
3	あまり感じない	621	38.2	38.6
4	まったく感じない	181	11.1	11.3
5	どちらともいえない	71	4.4	4.4
	無回答	16	1.0	
	N (%ベース)	1624	100	1608

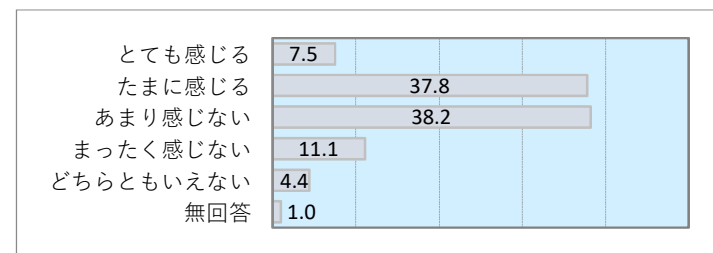

問58 あなたは、こどもが地域に見守られていると感じますか。

No.	カテゴリ	件数	(全体)%	(除不)%
1	とても感じる	104	6.4	6.5
2	たまに感じる	537	33.1	33.4
3	あまり感じない	681	41.9	42.3
4	まったく感じない	221	13.6	13.7
5	どちらともいえない	66	4.1	4.1
	無回答	15	0.9	
	N (%ベース)	1624	100	1609

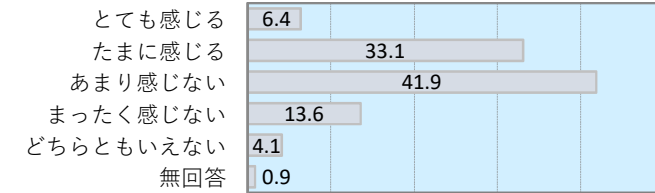

問59 あなたは、子育てがしやすいまちの要素として、地域のつながり（ネットワークや団体）は必要だと思いますか。

No.	カテゴリ	件数	(全体)%	(除不)%
1	大いに必要である	409	25.2	25.4
2	ある程度は必要である	1013	62.4	63.0
3	あまり必要ではない	106	6.5	6.6
4	必要ではない	16	1.0	1.0
5	どちらともえない	65	4.0	4.0
	無回答	15	0.9	
	N (%ベース)	1624	100	1609

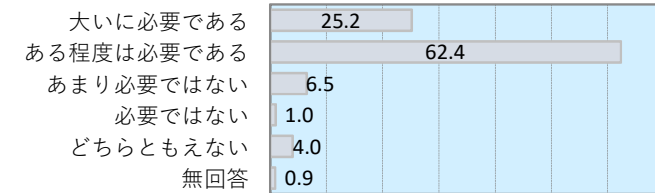

問60 あなたは、現在の江東区でこどもの遊ぶ環境について満足していますか。

No.	カテゴリ	件数	(全体)%	(除不)%
1	満足している	335	20.6	21.0
2	やや満足している	645	39.7	40.4
3	やや不満である	459	28.3	28.8
4	不満である	89	5.5	5.6
5	どちらともいえない	68	4.2	4.3
	無回答	28	1.7	
	N (%ベース)	1624	100	1596

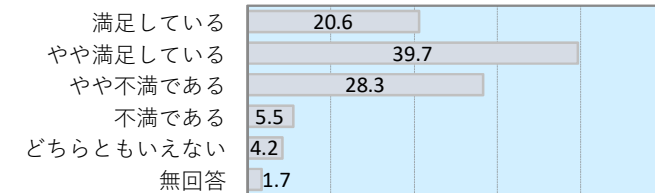

問61 (問60で「やや不満である」、「不満である」を選択した方) こどもの遊ぶ環境について、どのような点に不満を感じていますか。

No.	カテゴリ	件数	(全体)%	(除不)%
1	ボール遊びができるところがない	214	39.1	39.3
2	遊具が古くて危険である	62	11.3	11.4
3	遊具があまりない	184	33.6	33.8
4	雨の日に遊べるところがない	363	66.2	66.6
5	こどもだけで行ける範囲にない	79	14.4	14.5
6	防犯上安心してこどもだけで遊ばせられるところがない	142	25.9	26.1
7	身体を思いきり動かせる十分な空間がない	161	29.4	29.5
8	同い年くらいのこどもが利用していない	40	7.3	7.3
9	その他	124	22.6	22.8
	無回答	3	0.5	
	N (%ベース)	548	100	545

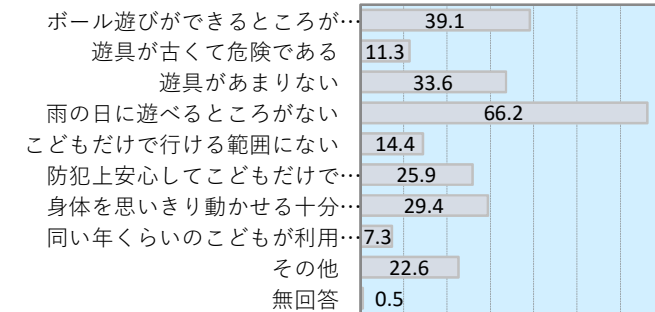

問62 性教育には、子どもたちが性被害等から自分を守るための人権教育が含まれます。性教育を子どもに受けさせるのは、いつ頃からが望ましいと思いますか。

No.	カテゴリ	件数	(全体)%	(除不)%
1	就学前から	712	43.8	44.1
2	小学校低学年（1～3年）から	545	33.6	33.8
3	小学校高学年（4～6年）から	332	20.4	20.6
4	中学校以降	25	1.5	1.5
	無回答	10	0.6	
	N（%ベース）	1624	100	1614

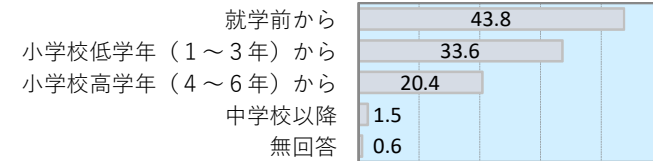

問63 「子どもの権利」とは、子どもが大人と同じく一人の人間として持つ権利であり、安心して生活できること、自由に意見を言ったり活動したりできることなどが含まれます。あなたは、「子どもの権利」について知っていますか。

No.	カテゴリ	件数	(全体)%	(除不)%
1	よく知っている	197	12.1	12.2
2	ある程度知っている	558	34.4	34.5
3	聞いたことはある	662	40.8	41.0
4	知らない	199	12.3	12.3
	無回答	8	0.5	
	N（%ベース）	1624	100	1616

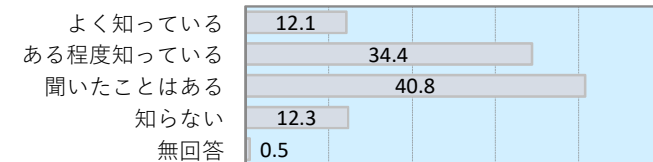

問64 あなたは、「子どもの権利」について考えることはありますか。

No.	カテゴリ	件数	(全体)%	(除不)%
1	よく考える機会がある	192	11.8	11.9
2	たまに考える機会がある	612	37.7	37.9
3	あまり考える機会はない	647	39.8	40.1
4	考えたことはない	163	10.0	10.1
	無回答	10	0.6	
	N（%ベース）	1624	100	1614

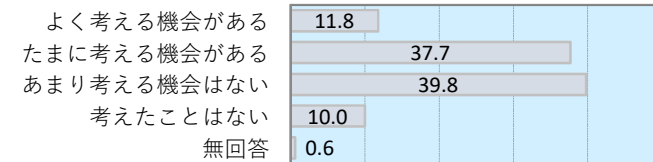

問65 あなたは、あなたのまわりの子どもについて、次にあげるような「子どもの権利」が守られていないと感じるものはありますか。（複数選択）

No.	カテゴリ	件数	(全体)%	(除不)%
1	どんな理由でも差別されない権利	319	19.6	33.2
2	命が守られ、必要な支援を受けながら成長できる権利	218	13.4	22.7
3	大人はその子どもにとって最も良いことを優先すること	391	24.1	40.7
4	子どもは自分に関することについて、意見を自由に言えて、大人に尊重されること	414	25.5	43.1
5	あらゆる暴力から守られる権利	294	18.1	30.6
6	教育を受ける権利	146	9.0	15.2
7	休んだり、遊んだり、文化芸術活動に参加する権利	259	15.9	27.0
	無回答	664	40.9	
	N（%ベース）	1624	100	960

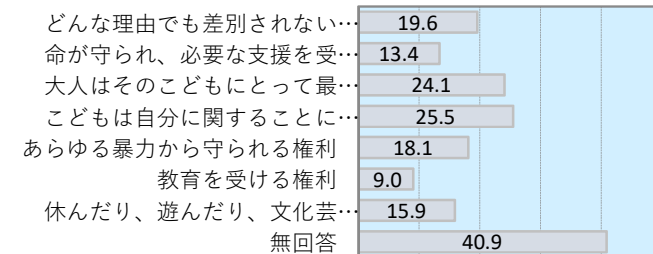

問66 児童虐待の相談窓口は、区役所や子ども家庭支援センターをはじめ、地域の各保育園、幼稚園や児童館などでも相談を受けつけています。  
あなたはそのことを知っていましたか。

No.	カテゴリ	件数	(全体)%	(除不)%
1	知っていた	944	58.1	59.1
2	知らなかった	653	40.2	40.9
	無回答	27	1.7	
	N (%ベース)	1624	100	1597

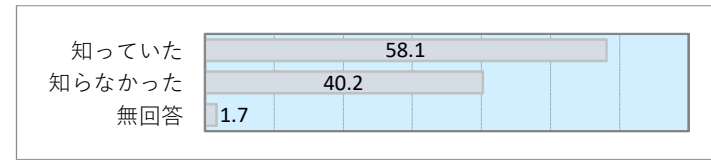

問67 あなたは、しつけと体罰の関係についてどのようにお考えですか。

No.	カテゴリ	件数	(全体)%	(除不)%
1	しつけであっても体罰はすべきではない	1263	77.8	79.4
2	しつけのためなら、ある程度の体罰もやむを得ない	319	19.6	20.1
3	しつけのためには体罰は必要である	8	0.5	0.5
	無回答	34	2.1	
	N (%ベース)	1624	100	1590

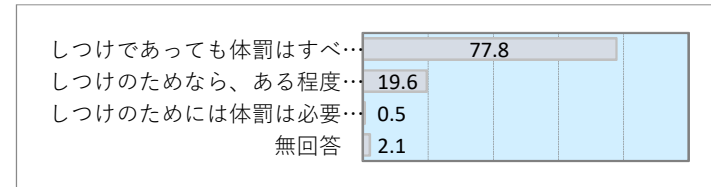

問68 あなたはこれまでに、こどもをたたいたことはありますか。

No.	カテゴリ	件数	(全体)%	(除不)%
1	たたいたことは1度もない	713	43.9	44.8
2	ごくまれにあった	626	38.5	39.4
3	ときどきあった	242	14.9	15.2
4	日常的にあった	9	0.6	0.6
	無回答	34	2.1	
	N (%ベース)	1624	100	1590

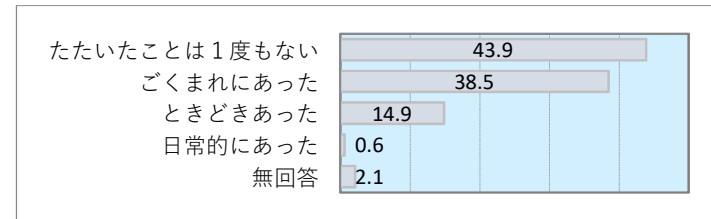

問69 子育て支援サービス ① 子ども家庭支援センター（みずべ） (1) 知っている

No.	カテゴリ	件数	(全体)%	(除不)%
1	はい	1364	84.0	88.7
2	いいえ	174	10.7	11.3
	無回答	86	5.3	
	N (%ベース)	1624	100	1538

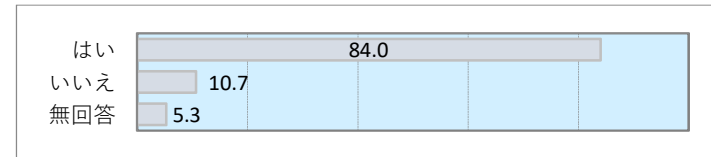

問69 子育て支援サービス ① 子ども家庭支援センター（みずべ） (2) これまでに利用したことがある

No.	カテゴリ	件数	(全体)%	(除不)%
1	はい	1018	62.7	68.7
2	いいえ	464	28.6	31.3
	無回答	142	8.7	
	N (%ベース)	1624	100	1482

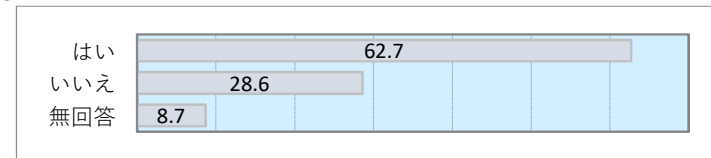

問69 子育て支援サービス ① 子ども家庭支援センター（みずべ） (3) 満足している（利用したことがある場合）

No.	カテゴリ	件数	(全体)%	(除不)%
1	はい	922	90.6	94.1
2	いいえ	58	5.7	5.9
	無回答	38	3.7	
	N (%ベース)	1018	100	980

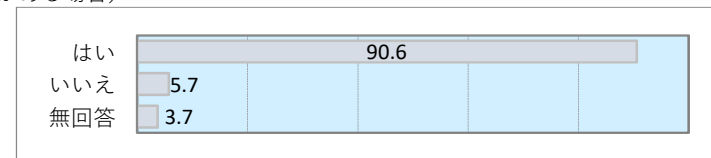

問69 子育て支援サービス ① 子ども家庭支援センター（みずべ） (4) 今後利用したい

No.	カテゴリ	件数	(全体)%	(除不)%
1	はい	959	59.1	73.4
2	いいえ	347	21.4	26.6
	無回答	318	19.6	
	N (%ベース)	1624	100	1306

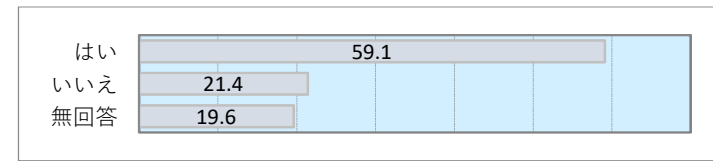

問69 子育て支援サービス ② 子育て情報・ポータルサイト (1) 知っている

No.	カテゴリ	件数	(全体)%	(除不)%
1	はい	735	45.3	47.8
2	いいえ	802	49.4	52.2
	無回答	87	5.4	
	N (%ベース)	1624	100	1537

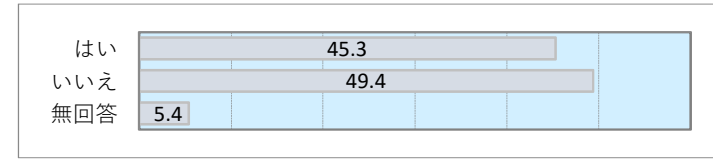

問69 子育て支援サービス ② 子育て情報・ポータルサイト (2) これまでに利用したことがある

No.	カテゴリ	件数	(全体)%	(除不)%
1	はい	442	27.2	33.1
2	いいえ	893	55.0	66.9
	無回答	289	17.8	
	N (%ベース)	1624	100	1335

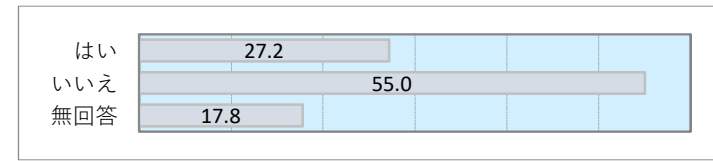

問69 子育て支援サービス ② 子育て情報・ポータルサイト (3) 満足している（利用したことがある場合）

No.	カテゴリ	件数	(全体)%	(除不)%
1	はい	351	79.4	85.0
2	いいえ	62	14.0	15.0
	無回答	29	6.6	
	N (%ベース)	442	100	413

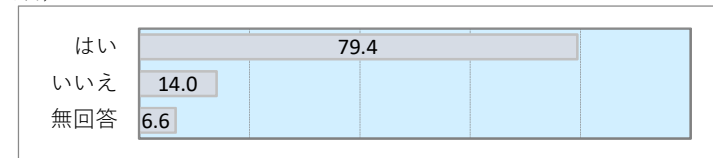

問69 子育て支援サービス ② 子育て情報・ポータルサイト (4) 今後利用したい

No.	カテゴリ	件数	(全体)%	(除不)%
1	はい	705	43.4	64.3
2	いいえ	391	24.1	35.7
	無回答	528	32.5	
	N (%ベース)	1624	100	1096

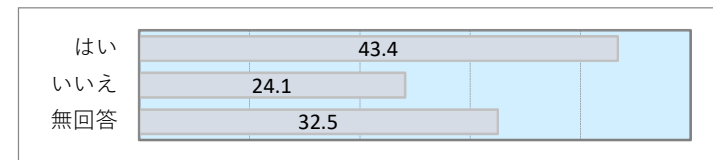

問69 子育て支援サービス ③ こんにちは赤ちゃんLINE (1) 知っている

No.	カテゴリ	件数	(全体)%	(除不)%
1	はい	316	19.5	20.4
2	いいえ	1233	75.9	79.6
	無回答	75	4.6	
	N (%ベース)	1624	100	1549

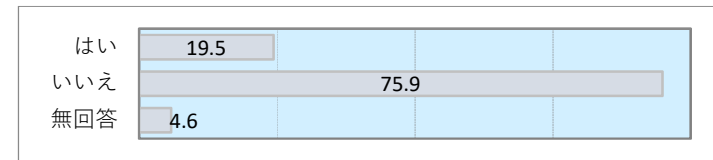

問69 子育て支援サービス ③ こんにちは赤ちゃんLINE (2) これまでに利用したことがある

No.	カテゴリ	件数	(全体)%	(除不)%
1	はい	228	14.0	18.1
2	いいえ	1033	63.6	81.9
	無回答	363	22.4	
	N (%ベース)	1624	100	1261

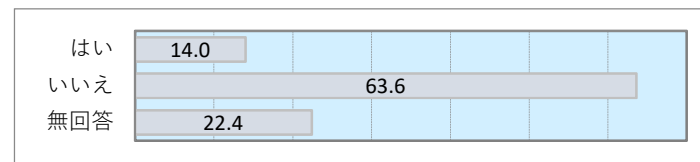

問69 子育て支援サービス ③ こんにちは赤ちゃんLINE (3) 満足している (利用したことがある場合)

No.	カテゴリ	件数	(全体)%	(除不)%
1	はい	196	86.0	90.3
2	いいえ	21	9.2	9.7
	無回答	11	4.8	
	N (%ベース)	228	100	217

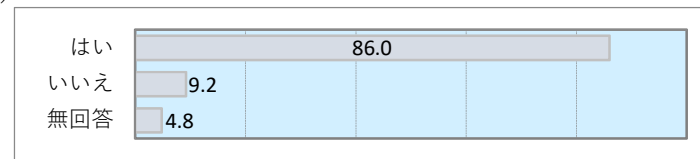

問69 子育て支援サービス ③ こんにちは赤ちゃんLINE (4) 今後利用したい

No.	カテゴリ	件数	(全体)%	(除不)%
1	はい	398	24.5	38.6
2	いいえ	633	39.0	61.4
	無回答	593	36.5	
	N (%ベース)	1624	100	1031

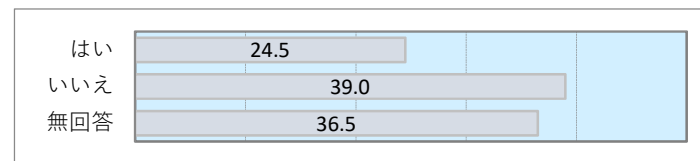

問69 子育て支援サービス ④ 地域SNS「PIAZZA」(1) 知っている

No.	カテゴリ	件数	(全体)%	(除不)%
1	はい	466	28.7	30.1
2	いいえ	1083	66.7	69.9
	無回答	75	4.6	
	N (%ベース)	1624	100	1549

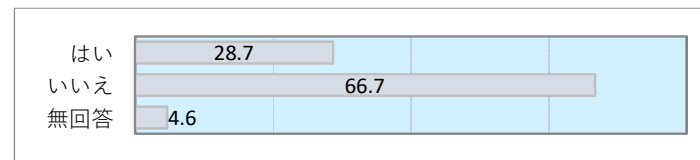

問69 子育て支援サービス ④ 地域SNS「PIAZZA」(2) これまでに利用したことがある

No.	カテゴリ	件数	(全体)%	(除不)%
1	はい	281	17.3	21.9
2	いいえ	1000	61.6	78.1
	無回答	343	21.1	
	N (%ベース)	1624	100	1281

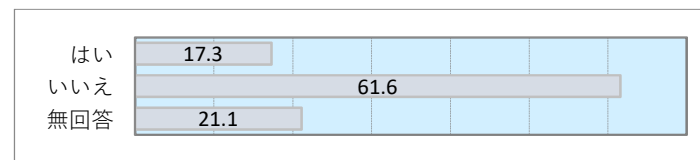

問69 子育て支援サービス ④ 地域SNS「PIAZZA」(3) 満足している (利用したことがある場合)

No.	カテゴリ	件数	(全体)%	(除不)%
1	はい	132	47.0	51.0
2	いいえ	127	45.2	49.0
	無回答	22	7.8	
	N (%ベース)	281	100	259

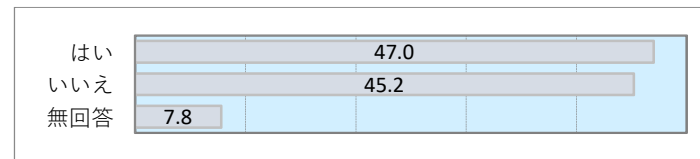

問69 子育て支援サービス ④ 地域SNS「PIAZZA」(4) 今後利用したい

No.	カテゴリ	件数	(全体)%	(除不)%
1	はい	434	26.7	41.4
2	いいえ	614	37.8	58.6
	無回答	576	35.5	
	N (%ベース)	1624	100	1048

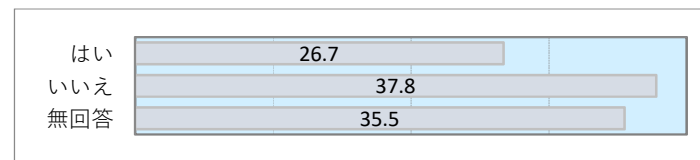

問69 子育て支援サービス ⑤ リフレッシュひととき保育(1) 知っている

No.	カテゴリ	件数	(全体)%	(除不)%
1	はい	957	58.9	62.1
2	いいえ	585	36.0	37.9
	無回答	82	5.0	
	N (%ベース)	1624	100	1542

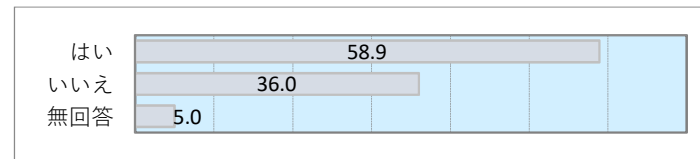

問69 子育て支援サービス ⑤ リフレッシュひととき保育(2) これまでに利用したことがある

No.	カテゴリ	件数	(全体)%	(除不)%
1	はい	347	21.4	25.2
2	いいえ	1028	63.3	74.8
	無回答	249	15.3	
	N (%ベース)	1624	100	1375

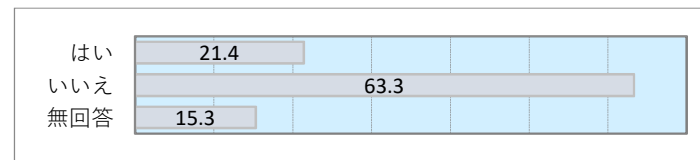

問69 子育て支援サービス ⑤ リフレッシュひととき保育(3) 満足している(利用したことがある場合)

No.	カテゴリ	件数	(全体)%	(除不)%
1	はい	280	80.7	85.1
2	いいえ	49	14.1	14.9
	無回答	18	5.2	
	N (%ベース)	347	100	329

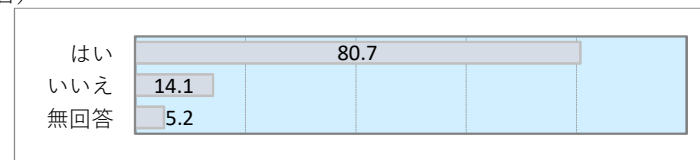

問69 子育て支援サービス ⑤ リフレッシュひととき保育(4) 今後利用したい

No.	カテゴリ	件数	(全体)%	(除不)%
1	はい	614	37.8	54.8
2	いいえ	506	31.2	45.2
	無回答	504	31.0	
	N (%ベース)	1624	100	1120

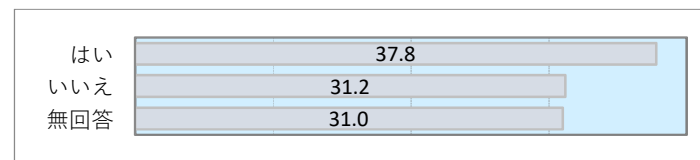

問69 子育て支援サービス ⑥ ファミリー・サポート(1) 知っている

No.	カテゴリ	件数	(全体)%	(除不)%
1	はい	1049	64.6	67.9
2	いいえ	496	30.5	32.1
	無回答	79	4.9	
	N (%ベース)	1624	100	1545

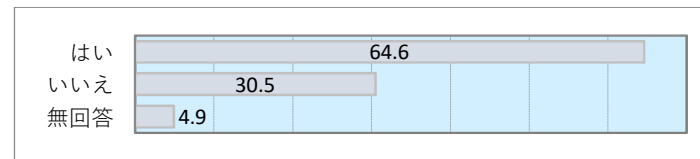

問69 子育て支援サービス ⑥ ファミリー・サポート (2) これまでに利用したことがある

No.	カテゴリ	件数	(全体)%	(除不)%
1	はい	76	4.7	5.5
2	いいえ	1297	79.9	94.5
	無回答	251	15.5	
	N (%ベース)	1624	100	1373

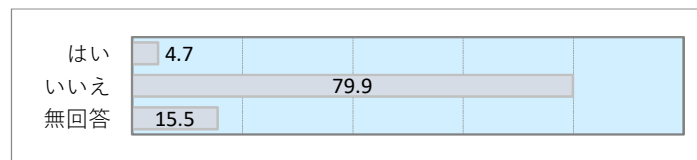

問69 子育て支援サービス ⑥ ファミリー・サポート (3) 満足している (利用したことがある場合)

No.	カテゴリ	件数	(全体)%	(除不)%
1	はい	60	78.9	84.5
2	いいえ	11	14.5	15.5
	無回答	5	6.6	
	N (%ベース)	76	100	71

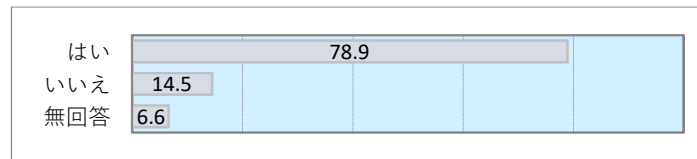

問69 子育て支援サービス ⑥ ファミリー・サポート (4) 今後利用したい

No.	カテゴリ	件数	(全体)%	(除不)%
1	はい	514	31.7	48.5
2	いいえ	546	33.6	51.5
	無回答	564	34.7	
	N (%ベース)	1624	100	1060

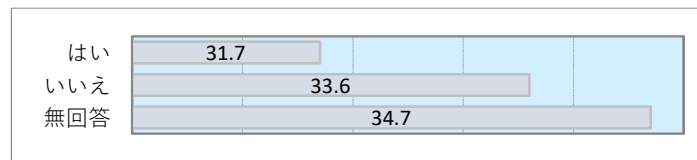

問69 子育て支援サービス ⑦ 両親学級、育児学級 (1) 知っている

No.	カテゴリ	件数	(全体)%	(除不)%
1	はい	1163	71.6	75.8
2	いいえ	372	22.9	24.2
	無回答	89	5.5	
	N (%ベース)	1624	100	1535

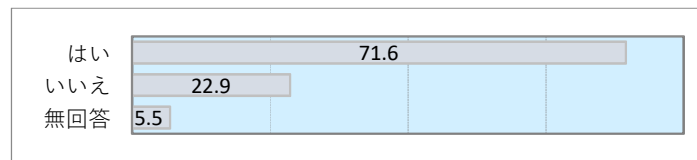

問69 子育て支援サービス ⑦ 両親学級、育児学級 (2) これまでに利用したことがある

No.	カテゴリ	件数	(全体)%	(除不)%
1	はい	725	44.6	51.4
2	いいえ	686	42.2	48.6
	無回答	213	13.1	
	N (%ベース)	1624	100	1411

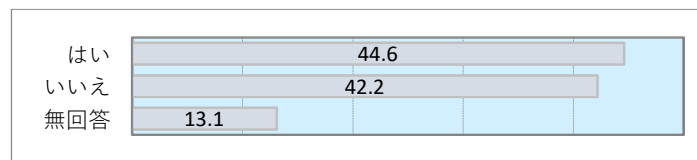

問69 子育て支援サービス ⑦ 両親学級、育児学級 (3) 満足している (利用したことがある場合)

No.	カテゴリ	件数	(全体)%	(除不)%
1	はい	592	81.7	90.2
2	いいえ	64	8.8	9.8
	無回答	69	9.5	
	N (%ベース)	725	100	656

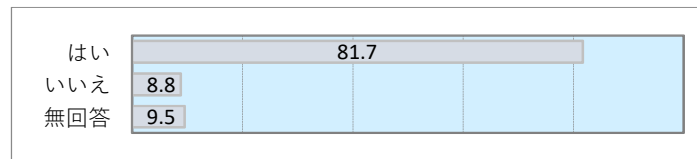



問69 子育て支援サービス ⑦ 両親学級、育児学級 (4) 今後利用したい

No.	カテゴリ	件数	(全体)%	(除不)%
1	はい	591	36.4	53.2
2	いいえ	520	32.0	46.8
	無回答	513	31.6	
	N (%ベース)	1624	100	1111

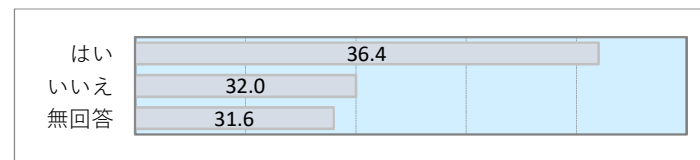

問69 子育て支援サービス ⑧ 保健所・保健相談所の情報・相談サービス (1) 知っている

No.	カテゴリ	件数	(全体)%	(除不)%
1	はい	1129	69.5	73.4
2	いいえ	410	25.2	26.6
	無回答	85	5.2	
	N (%ベース)	1624	100	1539

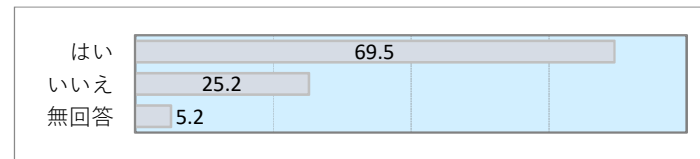

問69 子育て支援サービス ⑧ 保健所・保健相談所の情報・相談サービス (2) これまでに利用したことがある

No.	カテゴリ	件数	(全体)%	(除不)%
1	はい	520	32.0	37.3
2	いいえ	874	53.8	62.7
	無回答	230	14.2	
	N (%ベース)	1624	100	1394

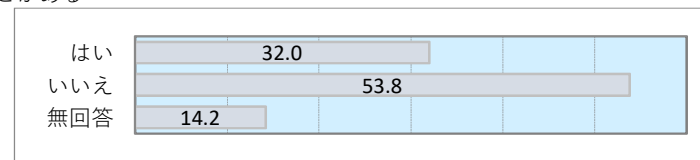

問69 子育て支援サービス ⑧ 保健所・保健相談所の情報・相談サービス (3) 満足している (利用したことがある場合)

No.	カテゴリ	件数	(全体)%	(除不)%
1	はい	412	79.2	86.6
2	いいえ	64	12.3	13.4
	無回答	44	8.5	
	N (%ベース)	520	100	476

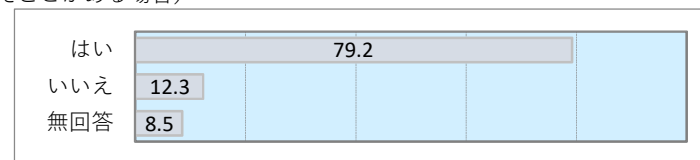

問69 子育て支援サービス ⑧ 保健所・保健相談所の情報・相談サービス (4) 今後利用したい

No.	カテゴリ	件数	(全体)%	(除不)%
1	はい	656	40.4	59.5
2	いいえ	447	27.5	40.5
	無回答	521	32.1	
	N (%ベース)	1624	100	1103

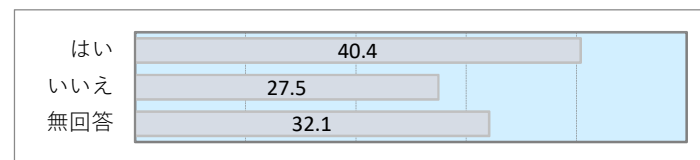

問69 子育て支援サービス ⑨ 家庭教育に関する学級・講座 (1) 知っている

No.	カテゴリ	件数	(全体)%	(除不)%
1	はい	391	24.1	25.5
2	いいえ	1145	70.5	74.5
	無回答	88	5.4	
	N (%ベース)	1624	100	1536

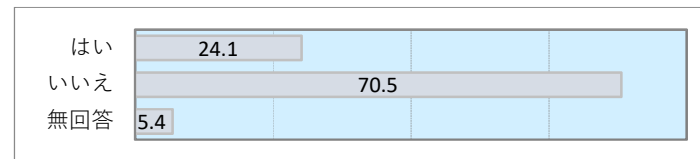

問69 子育て支援サービス ⑨ 家庭教育に関する学級・講座 (2) これまでに利用したことがある

No.	カテゴリ	件数	(全体)%	(除不)%
1	はい	66	4.1	5.2
2	いいえ	1202	74.0	94.8
	無回答	356	21.9	
	N (%ベース)	1624	100	1268

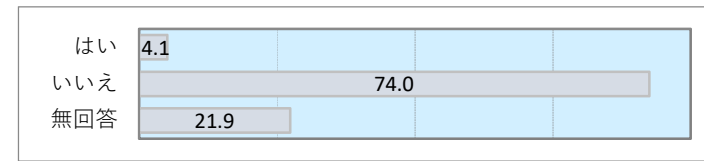

問69 子育て支援サービス ⑨ 家庭教育に関する学級・講座 (3) 満足している (利用したことがある場合)

No.	カテゴリ	件数	(全体)%	(除不)%
1	はい	55	83.3	93.2
2	いいえ	4	6.1	6.8
	無回答	7	10.6	
	N (%ベース)	66	100	59

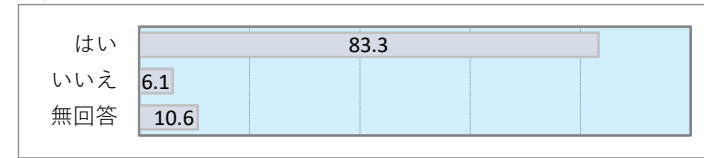

問69 子育て支援サービス ⑨ 家庭教育に関する学級・講座 (4) 今後利用したい

No.	カテゴリ	件数	(全体)%	(除不)%
1	はい	538	33.1	52.7
2	いいえ	483	29.7	47.3
	無回答	603	37.1	
	N (%ベース)	1624	100	1021

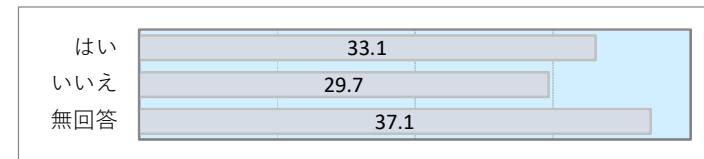

問69 子育て支援サービス ⑩ 児童館 (1) 知っている

No.	カテゴリ	件数	(全体)%	(除不)%
1	はい	1429	88.0	92.9
2	いいえ	109	6.7	7.1
	無回答	86	5.3	
	N (%ベース)	1624	100	1538

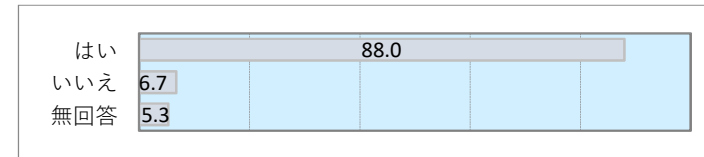

問69 子育て支援サービス ⑩ 児童館 (2) これまでに利用したことがある

No.	カテゴリ	件数	(全体)%	(除不)%
1	はい	980	60.3	66.8
2	いいえ	486	29.9	33.2
	無回答	158	9.7	
	N (%ベース)	1624	100	1466

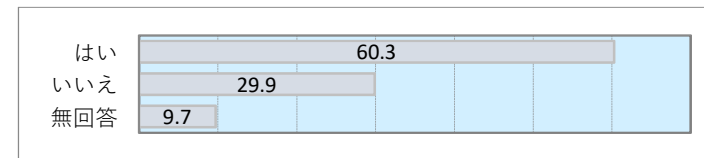

問69 子育て支援サービス ⑩ 児童館 (3) 満足している (利用したことがある場合)

No.	カテゴリ	件数	(全体)%	(除不)%
1	はい	832	84.9	93.0
2	いいえ	63	6.4	7.0
	無回答	85	8.7	
	N (%ベース)	980	100	895

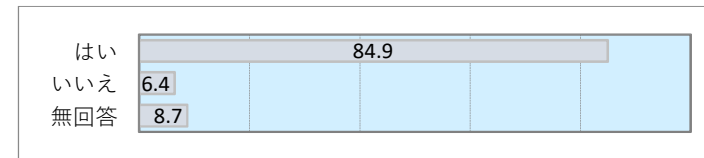

問69 子育て支援サービス ⑩ 児童館 (4) 今後利用したい

No.	カテゴリ	件数	(全体)%	(除不)%
1	はい	1040	64.0	82.9
2	いいえ	214	13.2	17.1
	無回答	370	22.8	
	N (%ベース)	1624	100	1254

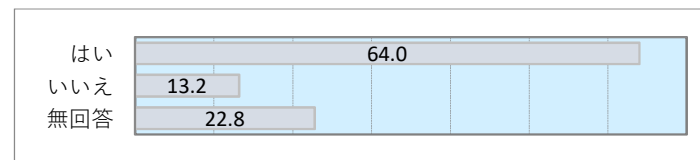

問69 子育て支援サービス ⑪ 教育センターの教育相談 (1) 知っている

No.	カテゴリ	件数	(全体)%	(除不)%
1	はい	269	16.6	17.4
2	いいえ	1277	78.6	82.6
	無回答	78	4.8	
	N (%ベース)	1624	100	1546

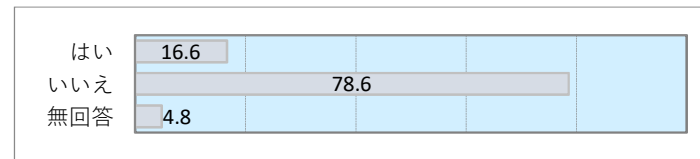

問69 子育て支援サービス ⑪ 教育センターの教育相談 (2) これまでに利用したことがある

No.	カテゴリ	件数	(全体)%	(除不)%
1	はい	39	2.4	3.0
2	いいえ	1242	76.5	97.0
	無回答	343	21.1	
	N (%ベース)	1624	100	1281

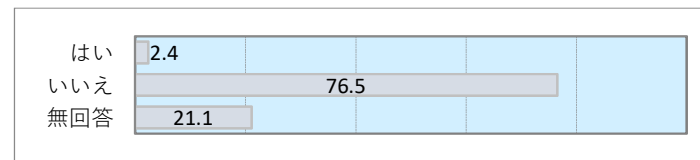

問69 子育て支援サービス ⑪ 教育センターの教育相談 (3) 満足している (利用したことがある場合)

No.	カテゴリ	件数	(全体)%	(除不)%
1	はい	27	69.2	77.1
2	いいえ	8	20.5	22.9
	無回答	4	10.3	
	N (%ベース)	39	100	35

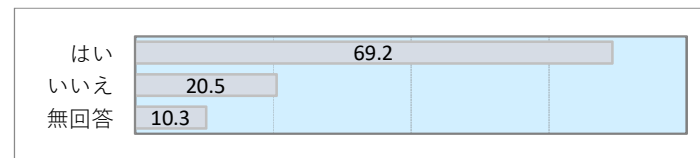

問69 子育て支援サービス ⑪ 教育センターの教育相談 (4) 今後利用したい

No.	カテゴリ	件数	(全体)%	(除不)%
1	はい	482	29.7	47.2
2	いいえ	540	33.3	52.8
	無回答	602	37.1	
	N (%ベース)	1624	100	1022

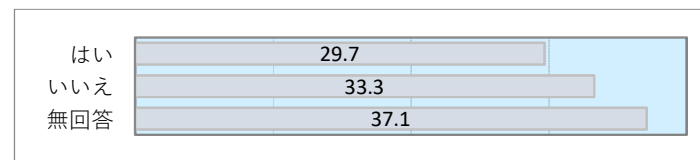

問69 子育て支援サービス ⑫ 保育園の休日保育 (1) 知っている

No.	カテゴリ	件数	(全体)%	(除不)%
1	はい	854	52.6	55.2
2	いいえ	694	42.7	44.8
	無回答	76	4.7	
	N (%ベース)	1624	100	1548

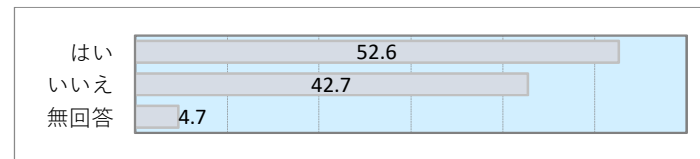

問69 子育て支援サービス ⑫ 保育園の休日保育 (2) これまでに利用したことがある

No.	カテゴリ	件数	(全体)%	(除不)%
1	はい	92	5.7	6.7
2	いいえ	1276	78.6	93.3
	無回答	256	15.8	
	N (%ベース)	1624	100	1368

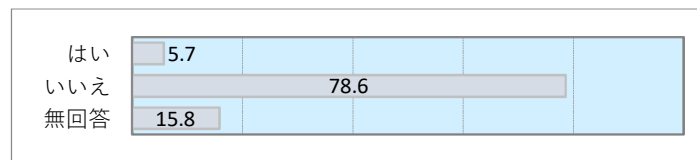

問69 子育て支援サービス ⑫ 保育園の休日保育 (3) 満足している (利用したことがある場合)

No.	カテゴリ	件数	(全体)%	(除不)%
1	はい	76	82.6	96.2
2	いいえ	3	3.3	3.8
	無回答	13	14.1	
	N (%ベース)	92	100	79

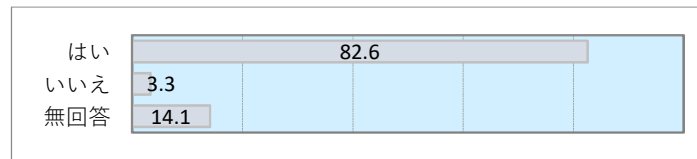

問69 子育て支援サービス ⑫ 保育園の休日保育 (4) 今後利用したい

No.	カテゴリ	件数	(全体)%	(除不)%
1	はい	499	30.7	46.4
2	いいえ	576	35.5	53.6
	無回答	549	33.8	
	N (%ベース)	1624	100	1075

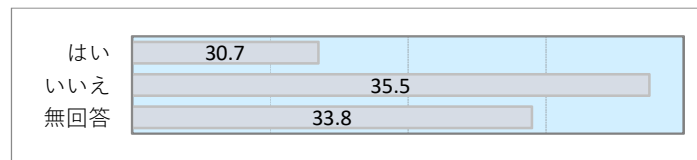

問70 江東区は子育てしやすいまちだと思いますか。

No.	カテゴリ	件数	(全体)%	(除不)%
1	子育てしやすいと思う	388	23.9	24.6
2	どちらかという子育てしやすいと思う	933	57.5	59.2
3	どちらともいえない	210	12.9	13.3
4	子育てしやすいまちだと思わない	45	2.8	2.9
	無回答	48	3.0	
	N (%ベース)	1624	100	1576

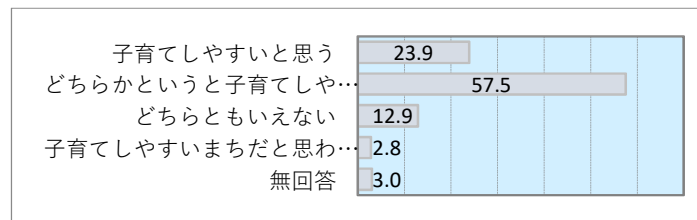

問72 区に対してどのような子育ての支援を希望しますか。(5つまで選択)

No.	カテゴリ	件数	(全体)%	(除不)%
1	地域における子育て支援の充実	381	23.5	27.7
2	保育サービスの充実	504	31.0	36.7
3	放課後や休日のこどもの居場所づくり	566	34.9	41.2
4	子育て支援のネットワークづくり	102	6.3	7.4
5	地域におけるこどもの活動拠点の充実	189	11.6	13.7
6	妊娠・出産に対する支援	237	14.6	17.2
7	母親・乳児の健康に対する安心	90	5.5	6.5
8	小児医療や救急医療体制	343	21.1	24.9
9	障害のある子どもへの支援	126	7.8	9.2
10	こどもの教育環境	358	22.0	26.0
11	親子連れで外出しやすいまちづくり	498	30.7	36.2
12	子育てしやすい住環境づくり支援	266	16.4	19.3
13	仕事と家庭生活の両立	471	29.0	34.3
14	出産後の再就職支援	70	4.3	5.1
15	出産後の家事育児支援	225	13.9	16.4
16	ひとり親家庭への支援	67	4.1	4.9
17	子どもを対象にした犯罪・事故の軽減	279	17.2	20.3
18	児童虐待防止対策	66	4.1	4.8
19	子育てに関する相談支援	66	4.1	4.8
20	子育てに対する経済的支援	465	28.6	33.8
21	子育てについて学ぶ機会の充実	84	5.2	6.1
22	バス等の公共交通の充実	239	14.7	17.4
23	その他	61	3.8	4.4
	無回答	249	15.3	
	N (%ベース)	1624	100	1375

